



ASAMBLEA DE MADRID

EXP.: PE 388/2019 RGEP 8119 A PE 391/2019 RGEP 8122

ILMA. SRA. :

Adjunto traslado a V.I. fotocopia de la contestación remitida por el Gobierno de la Comunidad de Madrid a las preguntas por V.I. formuladas, según referencia marginal, de acuerdo con lo establecido por Resolución de la Mesa adoptada en su sesión de 10 de septiembre de 1991, publicada en el Boletín Oficial de la Asamblea número 4, de 12 de septiembre de 1991, autorizando a esta Presidencia para ordenar la tramitación de las preguntas contestadas.

Consecuentemente, también se ha ordenado la publicación de la adjunta contestación.

Madrid, 18 de noviembre de 2019

EL PRESIDENTE

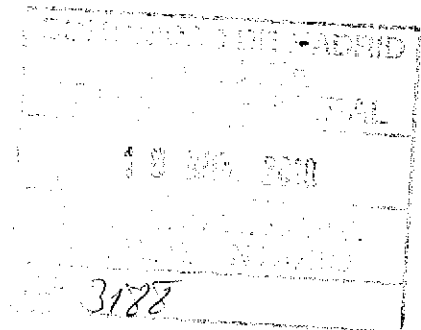

**ILMA. SRA. D.ª SOLEDAD SÁNCHEZ MAROTO
DIPUTADA DE LA ASAMBLEA DE MADRID**