Boletín Oficial de la Asamblea de Madrid

Número 97	17 de diciembre de 2020	XI Legislatura

SUMARIO

Página

1. TEXTOS APROBADOS

1.3 RESOLUCIONES DE PLENO

— **Resolución núm. 53/2020 del Pleno de la Asamblea de Madrid,** de fecha 10 de diciembre de 2020, previo debate de la Proposición No de Ley PNL-316/2020 RGEP.27953, presentada por el Grupo Parlamentario Popular, con el siguiente objeto: la Asamblea de Madrid insta al Gobierno de la Comunidad de Madrid a: 1. Que traslade al Gobierno de la Nación el rechazo de la Comunidad de Madrid y sus instituciones (Asamblea de Madrid y Consejo de Gobierno), a las injerencias de los independentistas de Esquerra Republicana de Cataluña, respecto del legítimo y constitucional derecho de la Comunidad de Madrid a desarrollar su propia política tributaria en el ejercicio de sus competencias. 2. Que defienda los derechos y libertades de los madrileños en un marco de pluralidad real en el ámbito de la política tributaria, y a que denuncie la intención de minusvalorar la solidaridad y el esfuerzo de los madrileños en la obtención de su renta, fruto de su trabajo. 3. Que se dirija al Gobierno de la Nación, para solicitarle que respete las medidas normativas sobre los tributos cedidos, que establece el actual marco definido por la Ley Orgánica 8/1980, de 22 de septiembre, la Ley 22/2009, de 18 de diciembre, y resto de Leyes vigentes en materia de cesión de tributos a las Comunidades Autónomas. 4. Que interponga Recurso de Inconstitucionalidad en el caso de que el Gobierno de la Nación accediera a la solicitud de Esquerra Republicana de Cataluña. 5. Que apruebe, en el plazo más breve posible de la presente Legislatura, las rebajas fiscales necesarias para seguir reduciendo el esfuerzo fiscal de los madrileños. 14317

1.4 RESOLUCIONES DE COMISIÓN

— **Resolución núm. 1/2020 de la Comisión de Justicia, Interior y Víctimas,** de fecha 9 de diciembre de 2020, previo debate de la Proposición No de Ley PNL-258/2020 RGEP.25021, presentada por el Grupo Parlamentario Vox en Madrid, con el siguiente objeto: la Asamblea de Madrid insta al Consejo de Gobierno de la Comunidad de Madrid a que, en el ámbito de sus competencias, disponga lo siguiente: 1. La Comunidad de Madrid

promoverá la celebración de un convenio de colaboración del Cuerpo de Bomberos de la Comunidad de Madrid con Instituciones Penitenciarias para garantizar la actuación rápida, coordinada y eficaz ante un requerimiento de auxilio. 2. La Comunidad de Madrid promoverá el establecimiento de protocolos de actuación entre cada uno de los Centros Penitenciarios y Centros de Inserción Social localizados en la Comunidad de Madrid, con los centros directivos de los Cuerpos de Bomberos de los que dependa cada centro de trabajo de Instituciones Penitenciarias, estableciéndose los mecanismos que se relacionan. 3. La Comunidad de Madrid promoverá la notificación interna de los protocolos tácticos ya existentes elaborados por los diversos servicios de prevención, extinción de incendios y salvamentos que afecten a los Centros Penitenciarios, Cuerpo de Bomberos de la Comunidad de Madrid y los servicios de Bomberos Municipales de Madrid. En los protocolos que se establezcan, se tendrán en cuenta todas las cuestiones que afecten a la seguridad de los centros de trabajo de Instituciones Penitenciarias, con el fin de la salvaguarda de las instalaciones. 14317-14318

— **Resolución núm. 2/2020 de la Comisión de Justicia, Interior y Víctimas,** de fecha 9 de diciembre de 2020, previo debate de la Proposición No de Ley PNL-305/2020 RGEP.27245, presentada por los Grupos Parlamentarios Socialista, Más Madrid y Unidas Podemos Izquierda Unida Madrid en Pie, con el siguiente objeto: la Asamblea de Madrid insta al Gobierno de la Comunidad de Madrid a instar al Gobierno de la Nación a restituir los derechos de D. Gabriel Trejo González, mediante el indulto de la pena de inhabilitación a la que en su día fue condenado. 14318

2. Textos en Tramitación

2.2 Proposiciones de Ley

— **PROP.L-2/2020 RGEP.9082.** Acuerdo de la Mesa de la Asamblea, de fecha 14 de diciembre de 2020, por el que, habiendo sido tomada en consideración por el Pleno de la Asamblea la Proposición de Ley PROP.L-2/2020 RGEP.9082, de reforma de la Ley 5/2018, de 17 de octubre, para la protección, reconocimiento y memoria de las víctimas del terrorismo, se abre el plazo de presentación de enmiendas y de consideraciones ciudadanas; y su envío a la Comisión de Justicia, Interior y Víctimas. 14319

2.4 Proposiciones No de Ley

— **PNL-317/2020 RGEP.28109.** Presentada por el Grupo Parlamentario Unidas Podemos Izquierda Unida Madrid en Pie, con el siguiente objeto: la Asamblea de Madrid insta al Gobierno de la Comunidad de Madrid a: 1. Adoptar mecanismos para la puesta en marcha del sistema de acogida de personas migrantes en el ámbito autonómico. En este sentido, la Comunidad Autónoma de Madrid se compromete a acoger un mínimo de 3234 personas en el plazo de tres meses en solidaridad con la emergencia humanitaria que existe actualmente en Canarias, adquiriendo así un compromiso de solidaridad y corresponsabilidad entre todos los territorios en función de su renta. 2. Adoptar mecanismos que garanticen en el ámbito autonómico políticas de acogida dignas que eviten el desamparo de las personas migrantes para afrontar la emergencia humanitaria actual, garantizando el cumplimiento efectivo de las obligaciones internacionales y de la defensa de los derechos humanos en nuestro país. 14319-14321

— **PNL-318/2020 RGEP.28132.** Presentada por el Grupo Parlamentario Más Madrid, con el siguiente objeto: la Asamblea de Madrid insta al Gobierno de la Comunidad de Madrid a: 1. Incorporar en todos los concursos de adjudicación de contratos de prestación de servicios de la administración madrileña, el cumplimiento del Convenio 94 de OIT; 2. Asegurar un mayor control de los precios de las licitaciones a través de los pliegos de prescripciones, de tal forma que aseguren la plena aplicación de los Convenios Colectivos; 3. Activar un Plan de seguimiento e inspección que permitan garantizar la certificación del

cumplimiento del requisito del convenio colectivo por las adjudicatarias al personal implicado en la prestación del servicio adjudicado en el contrato público; 4. De forma específica, se insta al gobierno de la Comunidad de Madrid, para que revise de forma inmediata y con urgencia las situaciones detectadas en todos los contratos vigentes de prestación de servicios de seguridad privada en la Administración Autonómica, que pudieran estar incumpliendo el Convenio 94 de la OIT, en la actualidad. De esta actuación, se deberá dar conocimiento en el plazo de tres meses a la Comisión de Hacienda, Presupuestos y Empleo de la Asamblea de Madrid, y cuestiones conexas. Para su tramitación ante la Comisión de Presupuestos, Hacienda y Función Pública. 14321-14324

— **PNL-319/2020 RGEP.28499.** Presentada por el Grupo Parlamentario Unidas Podemos Izquierda Unida Madrid en Pie, con el siguiente objeto: la Asamblea de Madrid insta al Consejo de Gobierno de la Comunidad de Madrid a que adopte todas las medidas pertinentes para que el castellano sea la lengua vehicular en toda la educación madrileña. . . 14324

— **PNL-320/2020 RGEP.28501.** Presentada por el Grupo Parlamentario Socialista, con el siguiente objeto: la Asamblea de Madrid insta al Gobierno de la Comunidad de Madrid a: 1. Completar las obras comprometidas que no han sido finalizadas del PRISMA 2008-2011 ampliado a 2015. 2. Asegurar la terminación efectiva del Programa de Inversión Regional 2016-2019 dotado con 700 millones de euros. 3. Sumar a aquellos municipios en los que finalmente no se haya podido ejecutar todo el PIR 2016-2019, las cantidades no ejecutadas a las asignaciones iniciales del nuevo decreto. 4. Establecer un sistema de financiación anual estable para los Ayuntamientos, con una programación de incorporación de créditos en función de las necesidades de cada municipio. 5. Fraccionar el desarrollo del Programa en anualidades para evitar la acumulación de proyectos en el último periodo, facilitando la planificación del presupuesto tanto local como autonómico. 6. Garantizar que las cantidades que se otorguen a los Ayuntamientos se puedan gestionar hasta el último trimestre del Programa Regional de Inversión aprobado, sin que las bajas de obras, en el caso de que las hubiera, sea en detrimento del municipio y puedan repercutir positivamente en la población local. 7. Acordar con la Federación Madrileña de Municipios las prioridades para realizar las actuaciones supramunicipales. 14324-14326

— **PNL-321/2020 RGEP.28502.** Presentada por el Grupo Parlamentario Socialista, con el siguiente objeto: la Asamblea de Madrid insta al Consejo de Gobierno de la Comunidad de Madrid a analizar y valorar todas las circunstancias que concurren en torno al proyecto de construcción de un crematorio en Valdemoro con arreglo a los principios generales de acción en salud pública que contiene la Ley 33/2011, de 4 de octubre, General de Salud Pública, especialmente el principio de salud en todas las políticas y el principio de precaución y, en consecuencia emita resolución por la que se deniegue la autorización administrativa a la que hace referencia el apartado 2 del artículo 13, de la Ley 34/2007, de 15 de noviembre, de calidad del aire y protección de la atmósfera, respecto de la construcción del crematorio proyectado en Valdemoro mientras se resuelven las dudas planteadas por la ciudadanía de Valdemoro. Para su tramitación ante la Comisión de Medio Ambiente, Ordenación del Territorio y Sostenibilidad. 14326-14327

— **PNL-324/2020 RGEP.28877.** Presentada por los Grupos Parlamentarios Socialista, Más Madrid y Unidas Podemos Izquierda Unida Madrid en Pie, con el siguiente objeto: la Asamblea de Madrid insta al Gobierno de la Comunidad de Madrid a que, a través del Consorcio Regional de Transportes de Madrid, lleve a cabo las siguientes medidas: 1. Acordar un nuevo convenio de financiación del Tranvía de Parla con el municipio. Este incluirá una revisión al alza del marco de responsabilidad y financiación actual por parte del Consorcio Regional de Transportes de Madrid. 2. Proceder al pago al Ayuntamiento de Parla de la cantidad indicada por el Tribunal de cuentas de la Comunidad de Madrid, y contemplada en el Plan Económico-Financiero del Ayuntamiento de Parla aprobado en 2016, como costes soportados en exceso por el municipio. 14327-14329

— **PNL-325/2020 RGEP.29226.** Presentada por el Grupo Parlamentario Vox en Madrid, con el siguiente objeto: la Asamblea de Madrid insta al Gobierno de la Comunidad a tomar las medidas necesarias para la publicación periódica, por parte de la Dirección General de Estadística, de los siguientes indicadores: Presión fiscal en la Comunidad de Madrid, definida como el cociente entre la totalidad de los ingresos tributarios anuales y el Producto Interior Bruto de la Comunidad de Madrid. Esfuerzo fiscal en la Comunidad de Madrid, definido como el cociente entre la presión fiscal y el PIB per cápita en la Comunidad de Madrid. Para su tramitación ante la Comisión de Presupuestos, Hacienda y Función Pública.. 14329-14332

— **PNL-326/2020 RGEP.29445.** Presentada por el Grupo Parlamentario Más Madrid, con el siguiente objeto: la Asamblea de Madrid insta al Consejo de Gobierno de la Comunidad de Madrid a desarrollar un plan de choque, que se presente en la Comisión de Sanidad junto con una memoria económica, que incluya las medidas que se relacionan. 14332-14333

— **PNL-327/2020 RGEP.29545.** Presentada por el Grupo Parlamentario Socialista, con el siguiente objeto: el Pleno de la Asamblea de Madrid insta al Gobierno a: 1. Paralizar la licitación del contrato con número de expediente OB-1-2018-PA de concesión administrativa a 40 años para la construcción y explotación de un aparcamiento subterráneo en el Hospital Niño Jesús y la construcción de un edificio hospitalario como canon en especie del contrato. 2. Replantear con urgencia una fórmula alternativa para realizar la inversión que precisa el Hospital Niño Jesús. 14333-14335

2.5 Mociones

— **M-6/2020 RGEP.29779.** Presentada por el Grupo Parlamentario Socialista, subsiguiente a la Interpelación I-40/2020 RGEP.27861, con el siguiente objeto: política general del Consejo de Gobierno en materia de Política Fiscal. 14335-14337

2.7 Preguntas para Respuesta Escrita

2.7.1 Preguntas que se formulan

— **PE-3591/2020 RGEP.28029.** Del Diputado Sr. Sánchez Pérez, del GPMM, al Gobierno, con el siguiente objeto: estudios y trabajos previos que se han realizado o se van a realizar para redactar el PRUG del Parque Regional del Sureste. 14338

— **PE-3592/2020 RGEP.28129.** Del Diputado Sr. Gutiérrez Benito, del GPMM, al Gobierno, con el siguiente objeto: se pregunta qué efectos económicos patrimoniales tuvo la integración de la entidad INICAP I, Fondo de Capital Riesgo, con efectos 31-12-18, en la división D104 de la Consejería de Economía, Empleo y Hacienda. 14338

— **PE-3594/2020 RGEP.28210.** Del Diputado Sr. de Berenguer de Santiago, del GPVOX, al Gobierno, con el siguiente objeto: políticas de fomento y desarrollo de las tecnologías de la información y de la comunicación que ha llevado a cabo el Gobierno durante el periodo 2014-2020. 14338

— **PE-3595/2020 RGEP.28270.** Del Diputado Sr. Martínez Abarca, del GPMM, al Gobierno, con el siguiente objeto: se pregunta si tiene previsto la Consejería de Justicia, Interior y Víctimas mantener el proyecto diseñado por Rafael de La-Hoz, Jaime Duró Arquitectos para el futuro edificio dedicado a Juzgado de Menores de Madrid en la futura Ciudad de la Justicia.. 14338

— **PE-3596/2020 RGEP.28271.** Del Diputado Sr. Martínez Abarca, del GPMM, al Gobierno, con el siguiente objeto: se pregunta si tiene previsto la Consejería de Justicia, Interior y Víctimas mantener el proyecto diseñado por el arquitecto Norman Foster and Partnerships para el futuro edificio dedicado Tribunal Superior de Justicia de Madrid en la futura Ciudad de la Justicia. 14338

— **PE-3597/2020 RGEP.28272.** Del Diputado Sr. Martínez Abarca, del GPMM, al Gobierno, con el siguiente objeto: se pregunta si tiene previsto la Consejería de Justicia, Interior y Víctimas mantener el proyecto diseñado por Peí Cobb Freed & Partners para el futuro edificio dedicado a Juzgado de lo Social y de lo Mercantil de Madrid en la futura Ciudad de la Justicia. 14338

— **PE-3598/2020 RGEP.28273.** Del Diputado Sr. Martínez Abarca, del GPMM, al Gobierno, con el siguiente objeto: se pregunta si tiene previsto la Consejería de Justicia, Interior y Víctimas mantener el proyecto diseñado por el arquitecto Rafael de La-Hoz Castanys Arquitecto para el futuro edificio dedicado a Juzgado de lo Penal de Madrid en la futura Ciudad de la Justicia. 14338

— **PE-3599/2020 RGEP.28274.** Del Diputado Sr. Martínez Abarca, del GPMM, al Gobierno, con el siguiente objeto: se pregunta si tiene previsto la Consejería de Justicia, Interior y Víctimas mantener el proyecto diseñado por Richard Rogers Partnership Vidal y Asociados Arquitectos para el futuro edificio dedicado a Edificio del Edificio de Usos Múltiples de Madrid en la futura Ciudad de la Justicia.. 14338

— **PE-3600/2020 RGEP.28275.** Del Diputado Sr. Martínez Abarca, del GPMM, al Gobierno, con el siguiente objeto: se pregunta si tiene previsto la Consejería de Justicia, Interior y Víctimas mantener el proyecto diseñado por Picado-de Blas Arquitectos para el futuro edificio dedicado a Edificio del Decanato de Madrid en la futura Ciudad de la Justicia. 14338-14339

— **PE-3601/2020 RGEP.28276.** Del Diputado Sr. Martínez Abarca, del GPMM, al Gobierno, con el siguiente objeto: se pregunta si tiene previsto la Consejería de Justicia, Interior y Víctimas mantener el proyecto diseñado por Fernando García Pino y Manuel García de Paredes Arquitectos para el futuro edificio dedicado a Juzgados de lo Contencioso Administrativo de Madrid en la futura Ciudad de la Justicia. 14339

— **PE-3602/2020 RGEP.28277.** Del Diputado Sr. Martínez Abarca, del GPMM, al Gobierno, con el siguiente objeto: se pregunta si tiene previsto la Consejería de Justicia, Interior y Víctimas mantener el proyecto diseñado por Zaha Hadid y Patrick Schumacher para el futuro edificio dedicado a Juzgados de lo Civil de Madrid en la futura Ciudad de la Justicia. 14339

— **PE-3603/2020 RGEP.28278.** Del Diputado Sr. Martínez Abarca, del GPMM, al Gobierno, con el siguiente objeto: se pregunta si tiene previsto la Consejería de Justicia, Interior y Víctimas mantener el proyecto diseñado por el arquitecto Norman Foster and Partnerships para el futuro edificio dedicado Audiencia Provincial de Madrid en la futura Ciudad de la Justicia. 14339

— **PE-3604/2020 RGEP.28279.** Del Diputado Sr. Martínez Abarca, del GPMM, al Gobierno, con el siguiente objeto: se pregunta si tiene previsto la Consejería de Justicia, Interior y Víctimas mantener el proyecto diseñado por el arquitecto Ángel Borrego–OSS para el futuro edificio dedicado al Registro Civil de Madrid en la futura Ciudad de la Justicia. 14339

— **PE-3605/2020 RGEP.28280.** Del Diputado Sr. Martínez Abarca, del GPMM, al Gobierno, con el siguiente objeto: se pregunta si tiene previsto la Consejería de Justicia, Interior y Víctimas elaborar proyectos para nuevos edificios en la futura Ciudad de la Justicia que no estuvieran ya elaborados antes de 2015. 14339

— **PE-3606/2020 RGEP.28281.** Del Diputado Sr. Martínez Abarca, del GPMM, al Gobierno, con el siguiente objeto: se pregunta si tiene previsto la Consejería de Justicia, Interior y Víctimas mantener el proyecto diseñado por Frechilla y López Peláez Arquitectos para el futuro edificio dedicado a la Central de Producción Térmica de Madrid en la futura Ciudad de la Justicia. 14339

— **PE-3607/2020 RGEP.28507.** De la Diputada Sra. López Ruiz, del GPS, al Gobierno, con el siguiente objeto: se pregunta si ha sido autorizado por parte de la Comunidad de Madrid la construcción de un crematorio en el municipio de Valdemoro. 14339

— **PE-3608/2020 RGEP.28508.** Del Diputado Sr. Rico García Hierro, del GPS, al Gobierno, con el siguiente objeto: criterios que fijará el Gobierno regional para la asignación de las ayudas para la dotación de espacios de ejercicio físico al aire libre, destinados a sus programas de actividad física y salud y calidad de vida, así como la adquisición de material de valoración de la condición física y ejercicio físico saludable. 14339

— **PE-3609/2020 RGEP.28509.** Del Diputado Sr. Rico García Hierro, del GPS, al Gobierno, con el siguiente objeto: se pregunta cuáles han sido los criterios del Gobierno regional al establecer un plazo tan reducido para la solicitud de las ayudas destinadas a la dotación de espacios de ejercicio físico al aire libre, destinados a sus programas de actividad física y salud y calidad de vida, así como la adquisición de material de valoración de la condición física y ejercicio físico saludable. 14340

— **PE-3610/2020 RGEP.28750.** De la Diputada Sra. Joya Verde, del GPVOX, al Gobierno, con el siguiente objeto: fase en que se encuentra la aplicación del Plan Integral de Cuidados Paliativos 2017-2020. 14340

— **PE-3611/2020 RGEP.28844.** De la Diputada Sra. García Gómez, del GPMM, al Gobierno, con el siguiente objeto: se pregunta si tiene pensado el Gobierno regional hacer uso de la potestad que le otorga la cláusula sexta del contrato con número de expediente A/OBR-21502/2020. 14340

— **PE-3612/2020 RGEP.28845.** De la Diputada Sra. García Gómez, del GPMM, al Gobierno, con el siguiente objeto: se pregunta si considera el Gobierno regional que se han cumplido los plazos del contrato con número de expediente A/OBR-21502/2020. 14340

— **PE-3613/2020 RGEP.28859.** Del Diputado Sr. Gómez Montoya, del GPS, al Gobierno, con el siguiente objeto: trabajos que se han realizado en el municipio de Prádena del Rincón con relación a la prevención de incendios forestales, entre el 1 de enero y el 30 de noviembre de 2020. 14340

— **PE-3614/2020 RGEP.28971.** Del Diputado Sr. Cruz Torrijos, del GPS, al Gobierno, con el siguiente objeto: teniendo en cuenta que no he recibido respuesta a lo preguntado en la PE 3115/20 RGEP 17657, en la contestación del Gobierno con RGEP 25646, vuelvo a reiterar la información solicitada: Medidas que ha adoptado o piensa adoptar la Comunidad de Madrid ante la suspensión, por parte del Tribunal Administrativo de Contratación Pública de la Comunidad de Madrid, de la tramitación del procedimiento de adjudicación del contrato "Servicio de vigilancia y seguridad en los edificios donde están ubicados los órganos judiciales, fiscales y demás organismos adscritos a la Consejería de Justicia, Interior y Víctimas", expediente A/SER-001969/2020. 14340

— **PE-3615/2020 RGEP.28972.** Del Diputado Sr. García Sánchez, del GPS, al Gobierno, con el siguiente objeto: se pregunta cómo tiene previsto efectuar el Gobierno de la Comunidad de Madrid la incorporación del personal adecuado para la medicalización del Grupo de Rescate de Altura GERA. 14340

— **PE-3616/2020 RGEP.28973.** Del Diputado Sr. García Sánchez, del GPS, al Gobierno, con el siguiente objeto: se pregunta cuándo tiene previsto el Gobierno de la Comunidad de Madrid efectuar la incorporación del personal adecuado para llevar a cabo la medicalización del Grupo de Rescate en Altura GERA. 14340

— **PE-3617/2020 RGEP.28974.** Del Diputado Sr. García Sánchez, del GPS, al Gobierno, con el siguiente objeto: organización que tiene prevista el Gobierno de la Comunidad de Madrid respecto a la incorporación del personal adecuado para llevar a cabo la medicalización del Grupo de Rescate en Altura GERA. 14340

— **PE-3618/2020 RGEP.29251.** Del Diputado Sr. Henríquez de Luna Losada, del GPVOX, al Gobierno, con el siguiente objeto: se pregunta cuál es la razón de que se ha dejado de utilizar Obras de Madrid como medio para realizar las actuaciones del Plan de Inversiones Regional (PIR). 14341

— **PE-3619/2020 RGEP.29456.** Del Diputado Sr. Gómez Montoya, del GPS, al Gobierno, con el siguiente objeto: situación en que se encuentra la elaboración de la anunciada Ley de ahorro y eficiencia energética de la Comunidad de Madrid. 14341

2.7.4 Respuestas a Preguntas formuladas

— **PE-1951/2020 RGEP.13019 (Transformada de PCOP-1516/2020 RGEP.13019).** Del Diputado Sr. Freire Campo, del GPS, al Gobierno, con el siguiente objeto: valoración que hace el Gobierno de la Resolución publicada en el BOCM núm. 127, del 27-05-20, por la que se establecen directrices para la realización de estudios de seroprevalencia de SARS-CoV-2. 14341-14342

— **PE-2161/2020 RGEP.499 (Transformada de PCOC-36/2020 RGEP.499).** Del Diputado Sr. Freire Campo, del GPS, al Gobierno, con el siguiente objeto: valoración que hace el Gobierno de los servicios de atención primaria en el municipio de Ciempozuelos. 14342

— **PE-2235/2020 RGEP.2046 (Transformada de PCOC-167/2020 RGEP.2046).** De la Diputada Sra. Díaz Ojeda, del GPS, al Gobierno, con el siguiente objeto: previsión que tiene el Gobierno regional sobre el contrato al que se refiere la resolución de 19-12-19, de la Secretaría General Técnica de la Consejería de Políticas Sociales, Familias, Igualdad y Natalidad, por la que se dispone la publicación de la licitación del contrato de servicios denominado "Servicios de intérprete de lengua de signos española para atención de personas sordas o con discapacidad Auditiva", a adjudicar por procedimiento abierto con pluralidad de criterios. 14342

— **PE-2809/2020 RGEP.12982 (Transformada de PCOC-983/2020 RGEP.12982).** De la Diputada Sra. López Ruiz, del GPS, al Gobierno, con el siguiente objeto: opinión que le merece la Consejo de Gobierno la adjudicación del contrato de suministros del material por emergencia de los medios de transporte aéreo necesarios para el traslado de material sanitario desde el extranjero, con motivo de la situación excepcional provocada por el virus COVID-19, adjudicado por la Consejería de Sanidad, por un importe total de 9.000.000 euros, autorizado el gasto el 6-05-20 por el Consejo de Gobierno. 14343

— **PE-2810/2020 RGEP.12984 (Transformada de PCOC-985/2020 RGEP.12984).** De la Diputada Sra. López Ruiz, del GPS, al Gobierno, con el siguiente objeto: opinión que le merece al Consejo de Gobierno la adjudicación del contrato de suministros del material por emergencia de los medios de transporte aéreo necesarios para el traslado de material sanitario desde el extranjero, con motivo de la situación excepcional provocada por el virus COVID-19, adjudicado por la Consejería de Sanidad, por un importe total de 23.800.000 euros. 14343

— **PE-2811/2020 RGEP.12987 (Transformada de PCOC-988/2020 RGEP.12987).** De la Diputada Sra. López Ruiz, del GPS, al Gobierno, con el siguiente objeto: opinión que le merece al Consejo de Gobierno la adjudicación del contrato de suministros del material por emergencia de los medios de transporte aéreo necesarios para el traslado de material sanitario desde el extranjero, con motivo de la situación excepcional provocada por el virus COVID-19, adjudicado por la Consejería de Sanidad, por un importe total de 23.300.000 euros. 14343

— **PE-2812/2020 RGEP.12988 (Transformada de PCOC-989/2020 RGEP.12988).** De la Diputada Sra. López Ruiz, del GPS, al Gobierno, con el siguiente objeto: opinión que le merece al Consejo de Gobierno el acuerdo por el que se autoriza el gasto urgente para el contrato por declaración de emergencia por el COVID-19 de la Viceconsejera de Asistencia Sanitaria de 22-03-20 por importe de 23.300.000 euros. 14344

— **PE-2815/2020 RGEP.12993 (Transformada de PCOC-994/2020 RGEP.12993).** De la Diputada Sra. López Ruiz, del GPS, al Gobierno, con el siguiente objeto: opinión que le merece al Consejo de Gobierno la adjudicación de los contratos al Hospital de Campaña IFEMA, para afrontar (COVID-19), adjudicado por la Consejería de Sanidad y relativo a los contratos tramitados y adjudicados por procedimiento de emergencia y sin publicidad. . 14344

— **PE-2816/2020 RGEP.12994 (Transformada de PCOC-995/2020 RGEP.12994).** De la Diputada Sra. López Ruiz, del GPS, al Gobierno, con el siguiente objeto: opinión que le merece al Consejo de Gobierno la adjudicación de los contratos al Hospital Universitario Hospital Ramón y Cajal, para afrontar (COVID-19), adjudicado por la Consejería de Sanidad y relativo a los contratos tramitados y adjudicados por procedimiento de emergencia y sin publicidad. 14344

— **PE-2835/2020 RGEP.13230 (Transformada de PCOC-1018/2020 RGEP.13230).** De la Diputada Sra. López Ruiz, del GPS, al Gobierno, con el siguiente objeto: opinión que le merece al Consejo de Gobierno la liquidación del contrato adjudicado a la empresa Eurest Colectividades, S.L.U., con número de expediente A/SER-010693/2020 y Código CPV 55300000-3, 55320000-9, licitado por la Consejería de Sanidad, Servicio Madrileño de Salud, y relativo al Servicio de la contratación del servicio de restauración para el Hospital de Campaña de IFEMA, tramitado mediante procedimiento sin publicidad. 14345

— **PE-2839/2020 RGEP.13265 (Transformada de PCOC-1023/2020 RGEP.13265).** Del Diputado Sr. Ruiz Bartolomé, del GPVOX, al Gobierno, con el siguiente objeto: se pregunta cómo pretende garantizar el Gobierno de la Comunidad de Madrid el stock y abastecimiento de material higiénico-sanitario de los distintos sectores empresariales madrileños mientras persista la amenaza del coronavirus en nuestra sociedad. 14345

— **PE-3226/2020 RGEP.19979.** Del Diputado Sr. García Sánchez, del GPS, al Gobierno, con el siguiente objeto: propuestas que ha efectuado la Comunidad de Madrid, a través de la Consejería de Justicia, Interior y Víctimas, para la elaboración del Plan de Actualización de la Administración de Justicia con motivo del COVID-19. 14345

— **PE-3227/2020 RGEP.19980.** Del Diputado Sr. García Sánchez, del GPS, al Gobierno, con el siguiente objeto: planes de futuro que tiene el Gobierno regional para el personal laboral de la Comunidad de Madrid que presta sus servicios en el INFOMA. 14345

— **PE-3274/2020 RGEP.21374.** Del Diputado Sr. Freire Campo, del GPS, al Gobierno, con el siguiente objeto: pasos que ha dado el Gobierno para negociar la incorporación a la red pública del antiguo Hospital Militar de Chamberí-Moncloa, según la intención expresada en el Acuerdo de Gobierno. 14346

2.8 Procedimiento ante los Órganos del Estado

— Enmiendas al articulado presentadas por el Grupo Parlamentario Vox en Madrid (RGEP.28251/2020), al Proyecto de iniciativa legislativa de la Asamblea de Madrid ante el Congreso de los Diputados mediante Proposición de Ley de modificación de la Ley Orgánica 6/1985, de 1 de julio, del Poder Judicial, y de la Ley 38/1988, de 28 de diciembre, de Demarcación y Planta Judicial (RGEP.24432/2020 y RGEP.24511/2020). 14346-14347

3. TEXTOS RECHAZADOS

3.4 PROPOSICIONES NO DE LEY

— **PNL-264/2020 RGEP.25186.** Acuerdo del Pleno de la Asamblea de Madrid, de fecha 10 de diciembre de 2020, por el que se rechaza la Proposición No de Ley PNL-264/2020 RGEP.25186, presentada por el Grupo Parlamentario Socialista, con el siguiente objeto: la Asamblea de Madrid insta al Consejo de Gobierno para que adoptara los siguientes acuerdos: 1. La suscripción de nuevos Convenios de financiación de la Policía Local con todos los Ayuntamientos que tienen actualmente la subvención en vigor y que se garantice que en ese nuevo convenio se mantenga la subvención aprobada en los vigentes Convenios, sin que ningún Ayuntamiento sufra una minoración de la subvención de las Corporaciones locales. 2. Ampliar la suscripción de nuevos Convenios para aquellos municipios que carecen de Policía Local para que de forma individual o con la agrupación de municipios colindantes puedan suscribir, garantizando inicialmente una subvención mínima de financiación de cuatro policías locales por el periodo de duración del convenio. 3. Garantizar la financiación de los medios materiales y de dotación para los Cuerpos de los Servicios de Policía Local, de acuerdo con criterios objetivos y para los municipios de menos de 10.000 habitantes. 14347

— **PNL-277/2020 RGEP.26081.** Acuerdo del Pleno de la Asamblea de Madrid, de fecha 10 de diciembre de 2020, por el que se rechaza la Proposición No de Ley PNL-277/2020 RGEP.26081, presentada por el Grupo Parlamentario Unidas Podemos Izquierda Unida Madrid en Pie, con el siguiente objeto: la Asamblea de Madrid insta al Gobierno de la Comunidad de Madrid a: I. Tomar todas las medidas para cumplir el artículo 3 ter 1, de la Ley 16/2003, de 28 de mayo, de cohesión y calidad del Sistema Nacional de Salud, que establece que: "Las personas extranjeras no registradas ni autorizadas como residentes en España tienen derecho a la protección de la salud y a la atención sanitaria en las mismas condiciones que las personas con nacionalidad española". II. Cumplir la Resolución de 20 de junio de 2019, de la Dirección General de Cartera Básica de Servicios del SNS y Farmacia, por la que se hacen públicas las Recomendaciones para el procedimiento de solicitud, registro y expedición del documento certificativo que acredita a las personas extranjeras que encontrándose en España no tengan residencia legal en territorio español, para recibir asistencia sanitaria, y actualice las instrucciones en relación a la Acreditación de la residencia efectiva de los extranjeros no registrados ni autorizados para la solicitud de asistencia sanitaria en los centros de Atención Primaria con los puntos que se relacionan. 2. El reconocimiento de documentos oficiales de cualquier Administración del Estado, carta de viaje expedida por el consulado, inscripciones en colegios, registro de visitas a servicios sociales, documento expedido por ONG para acreditar la residencia efectiva en el territorio español. 3. Implementar el procedimiento especial mediante informe social de necesidad en el caso de que existan dificultades respecto a la justificación de los requisitos por parte de la persona solicitante asegurando la posibilidad de emisión de dicho informe, en el caso de ser procedente, en el menor plazo administrativo factible. 4. En todo caso, reconocer y proporcionar asistencia sanitaria a todas las personas en los siguientes supuestos: a. Urgencia por enfermedad grave o accidente, cualquiera que sea su causa, continuando dicha atención hasta la situación de restablecimiento integral. b. Embarazadas durante el embarazo, parto y postparto. c. Menores de dieciocho años. d. A las víctimas de trata de seres humanos. e. A las personas solicitantes de asilo. 5. Estandarice los procedimientos con instrucciones claras y homogéneas que eviten la variabilidad de las respuestas. 6. Reconocimiento de asistencia gratuita en urgencias. 7. Procedimiento especial para las personas ascendentes reagrupadas que ven vulnerado su derecho a la salud. 8. Publique en la página web de la Consejería de Sanidad los procedimientos y las órdenes dadas al personal administrativo de los centros de salud de cara al reconocimiento del derecho a asistencia, así como los modos de reclamación a los que las personas en situación de denegación de la asistencia sanitaria pueden acogerse para reclamarla. 9. Impulsar y adoptar las modificaciones normativas, legales y reglamentarias necesarias para garantizar la efectividad del derecho a la protección a la salud a través del acceso universal al Sistema Nacional de Salud con criterios de equidad e igualdad en todo el territorio nacional. 14347-14349

— **PNL-290/2020 RGEP.26220.** Acuerdo del Pleno de la Asamblea de Madrid, de fecha 10 de diciembre de 2020, por el que se rechaza la Proposición No de Ley PNL-290/2020 RGEP.26220, presentada por el Grupo Parlamentario Vox en Madrid, con el siguiente objeto: la Asamblea de Madrid insta al Gobierno de la Comunidad de Madrid a llevar a cabo las siguientes actuaciones: 1. Realización, durante las próximas tres semanas siguientes a la aprobación de esta Proposición No de Ley, de una previsión de la evolución de la economía para el ejercicio 2021 que establezca escenarios y que identifique los sectores empresariales y las zonas geográficas de la Comunidad por grado de afectación por la crisis económica en ciernes. 2. Presentación ante la Asamblea, para su aprobación, antes del final del presente año, de las conclusiones del análisis de la normativa vigente según compromiso adquirido por el Gobierno autonómico en la Medida Tercera del Plan para la Reactivación de la Comunidad de Madrid (simplificación normativa y reducción de trámites burocráticos), así como su inclusión en el Plan Normativo del año 2021. 3. Reducción del período medio de pago de la Administración a sus proveedores a un máximo de 20 días a partir del mes siguiente a la aprobación de esta Proposición No de Ley y mientras el PIB autonómico mensual sea inferior al del mismo mes de 2019 en términos interanuales. 4. Dotación extraordinaria de fondos a Avalmadrid con el fin de proveer de avales a las pymes y autónomos con una facturación del 75 % o inferior en el interanual para hacer frente al pago de intereses de los préstamos avalados por el ICO. 5. Prórroga del apartado de Ayudas a Pymes del Plan Refuerza, con dotación equivalente a 30 millones mensuales durante el tiempo que se prolongue el estado de alarma. Estas ayudas podrán ser solicitadas tanto por personas jurídicas como por empresarios, persona física. 6. Remuneración extraordinaria al personal de la Comunidad de Madrid que, durante el tiempo que dure el estado de alarma, realice una actividad catalogada como esencial, de carácter presencial, en una cantidad equivalente a un 10 % de su salario neto a través de bonos utilizables en establecimientos comerciales y del sector Horeca de la Comunidad Autónoma, mientras siga vigente el estado de alarma. Además, se proponía que la Asamblea de Madrid instara al Gobierno de la Comunidad de Madrid para que se dirigiera al Gobierno de la Nación solicitándole: 1. La recuperación inmediata de las medidas pertenecientes al denominado "Escudo Social" consistentes en la moratoria hipotecaria así como la prohibición de cortar los suministros básicos a los hogares vulnerables para que ningún ciudadano se quede sin luz, agua o gas durante el estado de alarma en su vivienda habitual. 2. La extensión hasta tres meses después de terminar el estado de alarma de los expedientes de regulación de empleo y de las prestaciones para autónomos. 3. La moratoria en el pago de impuestos para pymes y autónomos así como la reducción de las cuotas de autónomos durante el periodo de duración del estado de alarma. 4. Ampliación del periodo de carencia de devolución del capital en los préstamos avalados por el ICO en doce meses más, así como suspensión del pago de intereses hasta el fin del estado de alarma. 5. Un plan de ayudas directas a las empresas que por razón de las medidas tomadas han de cerrar o reducir en al menos un 40 % su tiempo de apertura al público o un 20 % si es en la franja horaria en que se produce al menos el 35 % de su facturación. 6. Paralización inmediata del proceso de implementación de las subidas de impuestos anunciadas. 14349-14350

— **PNL-296/2020 RGEP.26498.** Acuerdo de la Comisión de Educación, de fecha 11 de diciembre de 2020, por el que se rechaza la Proposición No de Ley PNL-296/2020 RGEP.26498, presentada por el Grupo Parlamentario Socialista, con el siguiente objeto: la Asamblea de Madrid insta al Gobierno regional a: 1. Modificar la financiación de las Escuelas Infantiles y Casas de Niños pasando a la financiación por modulo, de forma que no se deje de financiar cuando el alumno deje de asistir al centro por causa debidamente justificada. 2. Reducir la ratio en todos los niveles. 3. Aumentar la plantilla de educadores y el personal de servicios y auxiliares. 4. Considerar la Educación Infantil como una etapa más del sistema educativo, con los mismos recursos de las demás etapas (pero respetando sus características y necesidades propias), y el ciclo 0-3 como lo que es, el primer ciclo de la Educación Infantil. 5. Crear una mesa con las organizaciones del sector para estudiar, la organización de la Educación Infantil, su financiación y la extensión adecuada a las necesidades actuales. 14350

— **PNL-308/2020 RGEP.27264.** Acuerdo de la Comisión de Juventud, de fecha 14 de diciembre de 2020, por el que se rechaza la Proposición No de Ley PNL-308/2020 RGEP.27264, presentada por el Grupo Parlamentario Vox en Madrid, con el siguiente objeto: la Asamblea de Madrid insta al Gobierno de la Comunidad de Madrid a que promueva el cierre del Consejo de la Juventud derogando la Ley 8/2017, de 27 de junio, de Creación del Consejo de la Juventud de la Comunidad de Madrid. 14350-14351

— **PNL-311/2020 RGEP.27840.** Acuerdo del Pleno de la Asamblea de Madrid, de fecha 10 de diciembre de 2020, por el que se rechaza la Proposición No de Ley PNL-311/2020 RGEP.27840, presentada por el Grupo Parlamentario Más Madrid, con el siguiente objeto: la Asamblea de Madrid insta al Consejo de Gobierno a: 1. Impulsar a nivel autonómico un proyecto piloto de reducción de la jornada laboral sin pérdida salarial dotado con 8 millones de euros que permita evaluar el impacto de esta medida entre empresas, trabajadores, así como en el conjunto de la sociedad, de cara a reorganizar las relaciones laborales madrileñas en el siglo XXI. 2. Establecer un fondo de ayudas y subvenciones a empresas que se acojan a este proyecto piloto con el objetivo de compensar los incrementos salariales por hora derivados de la medida. El 50 % del presupuesto de este fondo estará orientado a pymes y autónomos para facilitar la experimentación de la medida en el sector donde las complejidades de implementación de la reducción de jornada laboral pueden ser mayores. Estas ayudas se diseñarán además para facilitar la extracción de datos útiles para su estudio posterior. 3. Elaborar y publicar un estudio evaluativo sobre el proyecto piloto que atienda a sus impactos positivos, negativos o neutros en términos de productividad por hora trabajada, salud laboral, beneficios empresariales, conciliación familiar y hábitos de consumo de los trabajadores beneficiados en términos ambientales y climáticos.. 14351

5. Actividad Parlamentaria

5.1 Comparecencias

5.1.1 Comparecencias ante el Pleno

— **C-2440/2020 RGEP.28161.** Presentada por el Grupo Parlamentario Más Madrid, por la que se solicita la comparecencia del Sr. Consejero de Economía, Empleo y Competitividad ante el Pleno, con el siguiente objeto: medidas que tiene previsto poner en marcha para apoyar al pequeño comercio y la hostelería en la Comunidad de Madrid. (Por vía art. 208 RAM) 14351-14352

— **C-2473/2020 RGEP.28203.** Presentada por el Grupo Parlamentario Socialista, por la que se solicita la comparecencia de la Sra. Consejera de Presidencia ante el Pleno, con el siguiente objeto: líneas estratégicas en Asuntos Europeos de la Comunidad de Madrid. (Por vía art. 208 RAM) 14352

— **C-2615/2020 RGEP.28743.** Presentada por el Grupo Parlamentario Más Madrid, por la que se solicita la comparecencia del Sr. Consejero de Economía, Empleo y Competitividad ante el Pleno, con el siguiente objeto: planes que tiene el Gobierno para el fomento del desarrollo económico de la Comunidad de Madrid, dentro de los objetivos marcados por la política económica nacional como estipula el artículo 26, en su apartado 1.17, de la Ley Orgánica 3/1983, de 25 de febrero, de Estatuto de Autonomía de la Comunidad de Madrid. (Por vía art. 208 RAM) 14352

— **C-2616/2020 RGEP.28744.** Presentada por el Grupo Parlamentario Más Madrid, por la que se solicita la comparecencia del Sr. Consejero de Economía, Empleo y Competitividad ante el Pleno, con el siguiente objeto: planes del Gobierno de la Comunidad de Madrid para la asignación de los Fondos a percibir en nuestra comunidad derivados de El Plan de Recuperación, Transformación y Resiliencia. (Por vía art. 208 RAM) 14352-14353

— **C-2617/2020 RGEP.28745.** Presentada por el Grupo Parlamentario Más Madrid, por la que se solicita la comparecencia del Sr. Consejero de Economía, Empleo y Competitividad ante el Pleno, con el siguiente objeto: valoración que realiza el Gobierno sobre el desarrollo del Plan Industrial de la Comunidad de Madrid 2020-2025. (Por vía art. 208 RAM) 14353

— **C-2618/2020 RGEP.28746.** Presentada por el Grupo Parlamentario Más Madrid, por la que se solicita la comparecencia del Sr. Consejero de Economía, Empleo y Competitividad ante el Pleno, con el siguiente objeto: valoración que realiza el Gobierno sobre la estrategia de mejora de la competitividad de las Pequeñas y Medianas Empresas en nuestra Comunidad. (Por vía art. 208 RAM) 14353

— **C-2629/2020 RGEP.28889.** Presentada por el Grupo Parlamentario Socialista, por la que se solicita la comparecencia del Sr. Consejero de Economía, Empleo y Competitividad ante el Pleno, con el siguiente objeto: líneas estratégicas de la política económica del Gobierno de la Comunidad de Madrid para alcanzar un modelo de desarrollo sostenible e inclusivo. (Por vía art. 208 RAM) 14353-14354

— **C-2632/2020 RGEP.29451.** Presentada por el Grupo Parlamentario Socialista, por la que se solicita la comparecencia de la Sra. Consejera de Medio Ambiente, Ordenación del Territorio y Sostenibilidad ante el Pleno, con el siguiente objeto: gestión integral del agua en la Comunidad de Madrid. (Por vía art. 208 RAM) 14354

5.1.2 Comparecencias ante las Comisiones

— **C-2415/2020 RGEP.28047.** Presentada por el Grupo Parlamentario de Ciudadanos, por la que se solicita la comparecencia de un representante de Jóvenes Europeístas y Federalistas de Madrid (JEF Madrid) ante la Comisión de Presidencia, con el siguiente objeto: el papel de Madrid en la Unión Europea, dentro de la autonomía estratégica europea. (Por vía art. 211 RAM) 14354-14355

— **C-2417/2020 RGEP.28077.** Presentada por el Grupo Parlamentario Vox en Madrid, por la que se solicita la comparecencia de la Sra. Dña. Raquel Fernández González, Directora del Colegio de Educación Especial "Hospital San Rafael" de Madrid, ante la Comisión de Educación, con el siguiente objeto: mejora de la Educación Especial y la atención a los alumnos con diversidades escolarizados en centros específicos. (Por vía art. 211 RAM) 14355

— **C-2418/2020 RGEP.28078.** Presentada por el Grupo Parlamentario Vox en Madrid, por la que se solicita la comparecencia de la Sra. Dña. Raquel Fernández González, Directora del Colegio de Educación Especial "Hospital San Rafael" de Madrid, ante la Comisión para las Políticas Integrales de la Discapacidad, con el siguiente objeto: atención a las personas con discapacidades que acuden a centros específicos adaptados a su diversidad. (Por vía art. 211 RAM) 14355

— **C-2419/2020 RGEP.28092.** Presentada por el Grupo Parlamentario Unidas Podemos Izquierda Unida Madrid en Pie, por la que se solicita la comparecencia del Portavoz de la Asociación de Comerciantes y Autónomos de Metro de Madrid (AACMM) ante la Comisión de Transportes, Movilidad e Infraestructuras, con el siguiente objeto: problemática y propuestas de su colectivo. (Por vía art. 211 RAM) 14355-14356

— **C-2420/2020 RGEP.28093.** Presentada por el Grupo Parlamentario Unidas Podemos Izquierda Unida Madrid en Pie, por la que se solicita la comparecencia de la Sra. Dña. Sandra María Fernández Fernández, Directora General de Medios de Comunicación, ante la Comisión de Presidencia, con el siguiente objeto: criterios y procedimientos que ha seguido su dirección en la elaboración y gestión de las últimas campañas institucionales. (Por vía art. 210 RAM) 14356

— **C-2421/2020 RGEP.28094.** Presentada por el Grupo Parlamentario Unidas Podemos Izquierda Unida Madrid en Pie, por la que se solicita la comparecencia de la Sra. Dña. Sandra María Fernández Fernández, Directora General de Medios de Comunicación, ante la Comisión de Presidencia, con el siguiente objeto: estrategia y coordinación interdepartamental con el resto de las Consejerías del Gobierno de la Comunidad de Madrid en materia de comunicación y de publicidad institucional (Por vía art. 210 RAM) . . 14356

— **C-2422/2020 RGEP.28095.** Presentada por el Grupo Parlamentario Unidas Podemos Izquierda Unida Madrid en Pie, por la que se solicita la comparecencia del Representante de la Federación de Industria de CCOO Madrid ante la Comisión de Economía, Empleo y Competitividad, con el siguiente objeto: actual estado del sector industrial en la Comunidad de Madrid y los riesgos y oportunidades del mismo en el contexto actual. (Por vía art. 211 RAM) 14356-14357

— **C-2423/2020 RGEP.28096.** Presentada por el Grupo Parlamentario Unidas Podemos Izquierda Unida Madrid en Pie, por la que se solicita la comparecencia del Sr. Presidente de Red Autónomos ante la Comisión de Economía, Empleo y Competitividad, con el siguiente objeto: actuales problemáticas y propuestas de los colectivos a los que representan. (Por vía art. 211 RAM) 14357

— **C-2424/2020 RGEP.28121.** Presentada por el Grupo Parlamentario Unidas Podemos Izquierda Unida Madrid en Pie, por la que se solicita la comparecencia de la Sra. Dña. Eva Pinardo Moya, concejala del Ayuntamiento de Bustarviejo, ante la Comisión de Estudio para abordar el reto demográfico y la despoblación en la Comunidad de Madrid, con el siguiente objeto: situación y propuestas a desarrollar en su ámbito de actuación relativas al objeto de la Comisión. (Por vía art. 211 RAM) 14357

— **C-2425/2020 RGEP.28122.** Presentada por el Grupo Parlamentario Unidas Podemos Izquierda Unida Madrid en Pie, por la que se solicita la comparecencia del Sr. D. Juan José Boj Cordero, maestro de Educación Pública de la Comunidad de Madrid -Cadalso de los Vidrios-, ante la Comisión de Estudio para abordar el reto demográfico y la despoblación en la Comunidad de Madrid, con el siguiente objeto: situación y propuestas a desarrollar en su ámbito de actuación relativas al objeto de la Comisión. (Por vía art. 211 RAM) 14357-14358

— **C-2426/2020 RGEP.28123.** Presentada por el Grupo Parlamentario Unidas Podemos Izquierda Unida Madrid en Pie, por la que se solicita la comparecencia de la Sra. Dña. María José Padrino Fernández, Concejala del Ayuntamiento de Buitrago de Lozoya, ante la Comisión de Estudio para abordar el reto demográfico y la despoblación en la Comunidad de Madrid, con el siguiente objeto: situación y propuestas a desarrollar en su ámbito de actuación relativas al objeto de la Comisión. (Por vía art. 211 RAM) 14358

— **C-2427/2020 RGEP.28124.** Presentada por el Grupo Parlamentario Unidas Podemos Izquierda Unida Madrid en Pie, por la que se solicita la comparecencia de la Sra. Dña. Nuria García Carazo, Concejala del Ayuntamiento de Nuevo Baztán, ante la Comisión de Estudio para abordar el reto demográfico y la despoblación en la Comunidad de Madrid, con el siguiente objeto: situación y propuestas a desarrollar en su ámbito de actuación relativas al objeto de la Comisión. (Por vía art. 211 RAM) 14358

— **C-2428/2020 RGEP.28125.** Presentada por el Grupo Parlamentario Unidas Podemos Izquierda Unida Madrid en Pie, por la que se solicita la comparecencia del Sr. D. Rafael Llanes de Torres, Médico de familia del Centro de Salud de Pelayos de la Presa, ante la Comisión de Estudio para abordar el reto demográfico y la despoblación en la Comunidad de Madrid, con el siguiente objeto: situación y propuestas a desarrollar en su ámbito de actuación relativas al objeto de la Comisión. (Por vía art. 211 RAM) 14359

— **C-2429/2020 RGEP.28126.** Presentada por el Grupo Parlamentario Unidas Podemos Izquierda Unida Madrid en Pie, por la que se solicita la comparecencia del Sr. D. Santiago Serrano Barranco, Alcalde del municipio de Corpa, ante la Comisión de Estudio para abordar el reto demográfico y la despoblación en la Comunidad de Madrid, con el siguiente objeto: situación y propuestas a desarrollar en su ámbito de actuación relativas al objeto de la Comisión. (Por vía art. 211 RAM) 14359

— **C-2430/2020 RGEP.28127.** Presentada por el Grupo Parlamentario Unidas Podemos Izquierda Unida Madrid en Pie, por la que se solicita la comparecencia de la Sra. Dña. Verónica Hernández-Jiménez, Coordinadora de Proyectos de Sierra Oeste Agroecología, ante la Comisión de Estudio para abordar el reto demográfico y la despoblación en la Comunidad de Madrid, con el siguiente objeto: situación y propuestas a desarrollar en su ámbito de actuación relativas al objeto de la Comisión. (Por vía art. 211 RAM) 14359-14360

— **C-2431/2020 RGEP.28136.** Presentada por el Grupo Parlamentario Más Madrid, por la que se solicita la comparecencia del Sr. D. Juan González Armengol, Viceconsejero de Asistencia Sanitaria, ante la Comisión de Sanidad, con el siguiente objeto: asistencia sanitaria en la segunda ola de la epidemia COVID-19 en los hospitales de la Comunidad de Madrid. (Por vía art. 210 RAM) 14360

— **C-2432/2020 RGEP.28137.** Presentada por el Grupo Parlamentario Más Madrid, por la que se solicita la comparecencia del Sr. Consejero de Sanidad ante la Comisión de Sanidad, con el siguiente objeto: informes técnicos y científicos que avalan los confinamientos perimetrales como medida eficaz de salud pública. (Por vía art. 209 RAM) 14360

— **C-2434/2020 RGEP.28139.** Presentada por el Grupo Parlamentario Más Madrid, por la que se solicita la comparecencia del Sr. Consejero de Sanidad ante la Comisión de Sanidad, con el siguiente objeto: uso del Hospital Isabel Zendal. (Por vía art. 209 RAM) 14360-14361

— **C-2436/2020 RGEP.28141.** Presentada por el Grupo Parlamentario Más Madrid, por la que se solicita la comparecencia de la Sra. Dña. Carmen Pantoja Zarza, Directora Gerente del Hospital Infanta Leonor, ante la Comisión de Sanidad, con el siguiente objeto: camas de ingreso y de UCI del hospital que dirige y su adecuación durante la pandemia COVID-19. (Por vía art. 221 RAM) 14361

— **C-2437/2020 RGEP.28142.** Presentada por el Grupo Parlamentario Más Madrid, por la que se solicita la comparecencia de la Sra. Dña. Rosa Bermejo Zarza, Directora Gerente del Hospital Infanta Sofía, ante la Comisión de Sanidad, con el siguiente objeto: camas de ingreso y de UCI del hospital que dirige y su adecuación durante la pandemia COVID-19. (Por vía art. 221 RAM) 14361

— **C-2438/2020 RGEP.28156.** Presentada por el Grupo Parlamentario Más Madrid, por la que se solicita la comparecencia del Sr. Consejero de Economía, Empleo y Competitividad ante la Comisión de Economía, Empleo y Competitividad, con el siguiente objeto: medidas que tiene previsto poner en marcha para apoyar al pequeño comercio y la hostelería en la Comunidad de Madrid. (Por vía art. 209 RAM) 14361-14362

— **C-2441/2020 RGEP.28162.** Presentada por el Grupo Parlamentario Más Madrid, por la que se solicita la comparecencia de la Sra. Directora General de Comercio y Consumo ante la Comisión de Economía, Empleo y Competitividad, con el siguiente objeto: medidas que tiene previsto poner en marcha para apoyar al pequeño comercio y la hostelería en la Comunidad de Madrid. (Por vía art. 2010 RAM) 14362

— **C-2444/2020 RGEP.28165.** Presentada por el Grupo Parlamentario Unidas Podemos Izquierda Unida Madrid en Pie, por la que se solicita la comparecencia de la Sra. Dña. Sandra María Fernández Hernández, Directora General de Medios de Comunicación, ante la Comisión de Presidencia, con el siguiente objeto: campaña institucional de la Comunidad de Madrid "No sin mi cole". (Por vía art. 210 RAM) 14362

— **C-2445/2020 RGEP.28166.** Presentada por el Grupo Parlamentario Unidas Podemos Izquierda Unida Madrid en Pie, por la que se solicita la comparecencia del Sr. D. Carlos Cruzado, en representación de GESTHA, ante la Comisión de Presupuestos, Hacienda y Función Pública, con el siguiente objeto: valoración de su colectivo sobre los efectos de la economía sumergida y el fraude fiscal en la economía de la Comunidad de Madrid, y las vías para combatirlos. (Por vía art. 211 RAM). 14362-14363

— **C-2446/2020 RGEP.28167.** Presentada por el Grupo Parlamentario Unidas Podemos Izquierda Unida Madrid en Pie, por la que se solicita la comparecencia del Sr. D. Carlos Cruzado, en representación de GESTHA, ante la Comisión de Presupuestos, Hacienda y Función Pública, con el siguiente objeto: impacto de la Fiscalidad de la Comunidad de Madrid en el resto de Comunidades autónomas. (Por vía art. 211 RAM) 14363

— **C-2448/2020 RGEP.28177.** Presentada por el Grupo Parlamentario Socialista, por la que se solicita la comparecencia del Sr. D. Gregorio Rodríguez Cabrero, Doctor en Ciencias Económicas y licenciado en Derecho, actualmente Catedrático de Sociología de la Universidad de Alcalá (Madrid), especializado en Estado de Bienestar, Tercer Sector de Acción Social y en problemas sociales contemporáneos: dependencia, discapacidad y exclusión social, ante la Comisión de Estudio para abordar el reto demográfico y la despoblación en la Comunidad de Madrid, con el siguiente objeto: demográfica y despoblación en la Comunidad de Madrid. (Por vía art. 211 RAM y Regla Tercera de las Normas Básicas sobre la composición, organización y funcionamiento de la Comisión). 14363

— **C-2449/2020 RGEP.28178.** Presentada por el Grupo Parlamentario Socialista, por la que se solicita la comparecencia de la Sra. Dña. Isaura Leal Fernández, excomisionada del Gobierno frente al reto demográfico del Gobierno de España, ante la Comisión de Estudio para abordar el reto demográfico y la despoblación en la Comunidad de Madrid, con el siguiente objeto: demográfica y despoblación en la Comunidad de Madrid. (Por vía art. 211 RAM y Regla Tercera de las Normas Básicas sobre la composición, organización y funcionamiento de la Comisión) 14363-14364

— **C-2450/2020 RGEP.28179.** Presentada por el Grupo Parlamentario Socialista, por la que se solicita la comparecencia de la Sra. Dña. Victoria García Espejo, Presidenta de la Asociación Solidaridad con Madres Solteras, ante la Comisión de Estudio para abordar el reto demográfico y la despoblación en la Comunidad de Madrid, con el siguiente objeto: demográfica y despoblación en la Comunidad de Madrid. (Por vía art. 211 RAM y Regla Tercera de las Normas Básicas sobre la composición, organización y funcionamiento de la Comisión) 14364

— **C-2452/2020 RGEP.28181.** Presentada por el Grupo Parlamentario Socialista, por la que se solicita la comparecencia del Sr. D. Rafael Pastor Marín, Comisionado del Gobierno para la Revitalización de Municipios Rurales del Gobierno de la Comunidad de Madrid, ante la Comisión de Estudio para abordar el reto demográfico y la despoblación en la Comunidad de Madrid, con el siguiente objeto: demográfica y despoblación en la Comunidad de Madrid. (Por vía art. 210 RAM y Regla Tercera de las Normas Básicas sobre la composición, organización y funcionamiento de la Comisión) 14364

— **C-2453/2020 RGEP.28182.** Presentada por el Grupo Parlamentario Socialista, por la que se solicita la comparecencia del Sr. D. Francisco Burillo Mozota, Catedrático de Prehistoria de la Universidad de Zaragoza en el Campus de Teruel, Promotor del Proyecto Serranía Celtibérica, ante la Comisión de Estudio para abordar el reto demográfico y la despoblación en la Comunidad de Madrid, con el siguiente objeto: demográfica y despoblación en la Comunidad de Madrid. (Por vía art. 211 RAM) 14365

— **C-2454/2020 RGEP.28183.** Presentada por el Grupo Parlamentario Socialista, por la que se solicita la comparecencia del Sr. D. Pedro Guillermo Hita Téllez, Presidente de la Federación de Municipios de Madrid (FMM), ante la Comisión de Estudio para abordar el reto demográfico y la despoblación en la Comunidad de Madrid, con el siguiente objeto: demográfica y despoblación en la Comunidad de Madrid. (Por vía art. 211 RAM) 14365

— **C-2455/2020 RGEP.28184.** Presentada por el Grupo Parlamentario Socialista, por la que se solicita la comparecencia de la Sra. Dña. Teresa López López, Presidenta de la Federación de Asociaciones de Mujeres Rurales (FADEMUR), ante la Comisión de Estudio para abordar el reto demográfico y la despoblación en la Comunidad de Madrid, con el siguiente objeto: demográfica y despoblación en la Comunidad de Madrid. (Por vía art. 211 RAM) 14365-14366

— **C-2456/2020 RGEP.28185.** Presentada por el Grupo Parlamentario Socialista, por la que se solicita la comparecencia de la Sra. Dña. Eva María Gallego Berzal, Presidenta Grupo de Acción Local Sierra Norte de Madrid (GALSINMA), ante la Comisión de Estudio para abordar el reto demográfico y la despoblación en la Comunidad de Madrid, con el siguiente objeto: demográfica y despoblación en la Comunidad de Madrid. (Por vía art. 211 RAM) 14366

— **C-2457/2020 RGEP.28186.** Presentada por el Grupo Parlamentario Socialista, por la que se solicita la comparecencia de la Sra. Dña. Laura Moreno Calabozo, Presidenta del Consejo de la Juventud de la Comunidad de Madrid, ante la Comisión de Estudio para abordar el reto demográfico y la despoblación en la Comunidad de Madrid, con el siguiente objeto: demográfica y despoblación en la Comunidad de Madrid. (Por vía art. 211 RAM) 14366

— **C-2458/2020 RGEP.28187.** Presentada por el Grupo Parlamentario Socialista, por la que se solicita la comparecencia del Sr. D. Jose Joaquín Flechoso Sierra, Presidente Fundador del Colectivo Cibercotizantes, Ex Gerente de Informática de la Seguridad Social, Técnico Superior TIC de informática de la Seguridad Social, ante la Comisión de Estudio para abordar el reto demográfico y la despoblación en la Comunidad de Madrid, con el siguiente objeto: demográfica y despoblación en la Comunidad de Madrid. (Por vía art. 211 RAM y Regla Tercera de las Normas Básicas sobre la composición, organización y funcionamiento de la Comisión) 14366-14367

— **C-2459/2020 RGEP.28188.** Presentada por el Grupo Parlamentario Socialista, por la que se solicita la comparecencia de la Sra. Dña. Aránzazu Pascual Rodríguez, Licenciada en Derecho por la Universidad Carlos III, Ex Gerente de la Empresa Municipal de la Vivienda y Suelo de Madrid S.A. (EMVS), ante la Comisión de Estudio para abordar el reto demográfico y la despoblación en la Comunidad de Madrid, con el siguiente objeto: demográfica y despoblación en la Comunidad de Madrid. (Por vía art. 211 RAM y Regla Tercera de las Normas Básicas sobre la composición, organización y funcionamiento de la Comisión) 14367

— **C-2460/2020 RGEP.28189.** Presentada por el Grupo Parlamentario Socialista, por la que se solicita la comparecencia del Sr. D. Manuel Rodríguez Núñez, Secretario de Política Institucional de Comisiones Obreras de Madrid (CCOO-MADRID), ante la Comisión de Estudio para abordar el reto demográfico y la despoblación en la Comunidad de Madrid, con el siguiente objeto: demográfica y despoblación en la Comunidad de Madrid. (Por vía art. 211 RAM y Regla Tercera de las Normas Básicas sobre la composición, organización y funcionamiento de la Comisión) 14367

— **C-2461/2020 RGEP.28190.** Presentada por el Grupo Parlamentario Socialista, por la que se solicita la comparecencia de la Sra. Dña. Eva Sagrario López Simón, Secretaria de Políticas Sociales y Sector Público de la Unión General de Trabajadores de Madrid (UGT-MADRID), ante la Comisión de Estudio para abordar el reto demográfico y la despoblación en la Comunidad de Madrid, con el siguiente objeto: demográfica y despoblación en la Comunidad de Madrid. (Por vía art. 211 RAM y Regla Tercera de las Normas Básicas sobre la composición, organización y funcionamiento de la Comisión) 14368

— **C-2462/2020 RGEP.28191.** Presentada por el Grupo Parlamentario Socialista, por la que se solicita la comparecencia del Sr. D. César García Arnal, Secretario General de la Asociación Madrileña de Trabajadores Autónomos de la Comunidad de Madrid (UPTA-AMTAS), ante la Comisión de Estudio para abordar el reto demográfico y la despoblación en la Comunidad de Madrid, con el siguiente objeto: demográfica y despoblación en la Comunidad de Madrid. (Por vía art. 211 RAM y Regla Tercera de las Normas Básicas sobre la composición, organización y funcionamiento de la Comisión) 14368

— **C-2463/2020 RGEP.28192.** Presentada por el Grupo Parlamentario Socialista, por la que se solicita la comparecencia del Sr. D. Carlos Pedro de la Higuera Pérez, Presidente de la Federación de Cooperativas y de la Economía Social de Madrid (FECOMA), ante la Comisión de Estudio para abordar el reto demográfico y la despoblación en la Comunidad de Madrid, con el siguiente objeto: demográfica y despoblación en la Comunidad de Madrid. (Por vía art. 211 RAM y Regla Tercera de las Normas Básicas sobre la composición, organización y funcionamiento de la Comisión). 14368-14369

— **C-2464/2020 RGEP.28193.** Presentada por el Grupo Parlamentario Socialista, por la que se solicita la comparecencia del Sr. D. Julián Menéndez Moreno, Gerente de la Agrupación de Sociedades Laborales de Madrid (ASALMA), ante la Comisión de Estudio para abordar el reto demográfico y la despoblación en la Comunidad de Madrid, con el siguiente objeto: demográfica y despoblación en la Comunidad de Madrid. (Por vía art. 211 RAM y Regla Tercera de las Normas Básicas sobre la composición, organización y funcionamiento de la Comisión) 14369

— **C-2465/2020 RGEP.28194.** Presentada por el Grupo Parlamentario Socialista, por la que se solicita la comparecencia de la Sra. Dña. María José Landaburu Carracedo, Secretaria General de la Unión de Asociaciones de Trabajadores Autónomos y Emprendedores (UATAE), ante la Comisión de Estudio para abordar el reto demográfico y la despoblación en la Comunidad de Madrid, con el siguiente objeto: demográfica y despoblación en la Comunidad de Madrid. (Por vía art. 211 RAM y Regla Tercera de las Normas Básicas sobre la composición, organización y funcionamiento de la Comisión) 14369

— **C-2466/2020 RGEP.28195.** Presentada por el Grupo Parlamentario Socialista, por la que se solicita la comparecencia del Sr. D. Javier Cantera Herrero, Responsable Mesa Reto Demográfico Madrid Foro Empresarial, ante la Comisión de Estudio para abordar el reto demográfico y la despoblación en la Comunidad de Madrid, con el siguiente objeto: demográfica y despoblación en la Comunidad de Madrid. (Por vía art. 211 RAM y Regla Tercera de las Normas Básicas sobre la composición, organización y funcionamiento de la Comisión) 14369-14370

— **C-2467/2020 RGEP.28196.** Presentada por el Grupo Parlamentario Socialista, por la que se solicita la comparecencia de la Sra. Dña. Elvira Sanza Urgoiti, Presidenta de Save the Children, ante la Comisión de Estudio para abordar el reto demográfico y la despoblación en la Comunidad de Madrid, con el siguiente objeto: demográfica y despoblación en la Comunidad de Madrid. (Por vía art. 211 RAM y Regla Tercera de las Normas Básicas sobre la composición, organización y funcionamiento de la Comisión) 14370

— **C-2468/2020 RGEP.28197.** Presentada por el Grupo Parlamentario Socialista, por la que se solicita la comparecencia del Sr. D. Alain Cuenca García, Director General del Instituto de Estudios Fiscales del Ministerio de Hacienda del Gobierno de España, ante la Comisión de Estudio para abordar el reto demográfico y la despoblación en la Comunidad de Madrid, con el siguiente objeto: demográfica y despoblación en la Comunidad de Madrid. (Por vía art. 211 RAM y Regla Tercera de las Normas Básicas sobre la composición, organización y funcionamiento de la Comisión) 14370

— **C-2469/2020 RGEP.28198.** Presentada por el Grupo Parlamentario Socialista, por la que se solicita la comparecencia del Sr. D. Manuel Campo Vidal, Licenciado en periodismo por la Universidad Autónoma de Barcelona, autor del libro "La España despoblada: Crónicas de emigración, abandono y esperanza", ante la Comisión de Estudio para abordar el reto demográfico y la despoblación en la Comunidad de Madrid, con el siguiente objeto: demográfica y despoblación en la Comunidad de Madrid. (Por vía art. 211 RAM y Regla Tercera de las Normas Básicas sobre la composición, organización y funcionamiento de la Comisión) 14371

— **C-2470/2020 RGEP.28199.** Presentada por el Grupo Parlamentario Socialista, por la que se solicita la comparecencia del Sr. D. Javier de los Nietos, Alcalde Presidente del Ayuntamiento de El Boalo, Cerceda y Mataelpino, ante la Comisión de Estudio para abordar el reto demográfico y la despoblación en la Comunidad de Madrid, con el siguiente objeto: demográfica y despoblación en la Comunidad de Madrid. (Por vía art. 211 RAM y Regla Tercera de las Normas Básicas sobre la composición, organización y funcionamiento de la Comisión) 14371

— **C-2471/2020 RGEP.28200.** Presentada por el Grupo Parlamentario Socialista, por la que se solicita la comparecencia del Sr. D. Miguel Ángel María Tablado, Médico, especialista en medicina rural de la Sociedad Madrileña de Medicina Familiar y Comunitaria, ante la Comisión de Estudio para abordar el reto demográfico y la despoblación en la Comunidad de Madrid, con el siguiente objeto: demográfica y despoblación en la Comunidad de Madrid. (Por vía art. 211 RAM y Regla Tercera de las Normas Básicas sobre la composición, organización y funcionamiento de la Comisión). 14371-14372

— **C-2472/2020 RGEP.28201.** Presentada por el Grupo Parlamentario Socialista, por la que se solicita la comparecencia del Sr. D. José Donoso, Director General de La Unión Española Fotovoltaica (UNEF), ante la Comisión de Estudio para abordar el reto demográfico y la despoblación en la Comunidad de Madrid, con el siguiente objeto: demográfica y despoblación en la Comunidad de Madrid. (Por vía art. 211 RAM y Regla Tercera de las Normas Básicas sobre la composición, organización y funcionamiento de la Comisión). 14372

— **C-2474/2020 RGEP.28253.** Presentada por el Grupo Parlamentario Unidas Podemos Izquierda Unida Madrid en Pie, por la que se solicita la comparecencia de un/a representante de la Plataforma SAR ante la Comisión de Estudio para abordar el reto demográfico y la despoblación en la Comunidad de Madrid, con el siguiente objeto: situación y propuestas a desarrollar en el ámbito sanitario rural. (Por vía art. 211 RAM) 14372

— **C-2475/2020 RGEP.28254.** Presentada por el Grupo Parlamentario Socialista, por la que se solicita la comparecencia del Sr. D. Antonio Oviedo García, Secretario General de la Federación de Servicios, Movilidad y Consumo de UGT, ante la Comisión de Estudio para abordar el reto demográfico y la despoblación en la Comunidad de Madrid, con el siguiente objeto: demográfica y despoblación en la Comunidad de Madrid. (Por vía art. 211 RAM y Regla Tercera de las Normas Básicas sobre la composición, organización y funcionamiento de la Comisión) 14372-14373

— **C-2476/2020 RGEP.28257.** Presentada por el Grupo Parlamentario Unidas Podemos Izquierda Unida Madrid en Pie, por la que se solicita la comparecencia de la Sra. Dña. Carmen Castro García, Doctora en Economía, Profesora e Investigadora sobre economía feminista de la Universidad de Valencia, ante la Comisión de Estudio para abordar el reto demográfico y la despoblación en la Comunidad de Madrid, con el siguiente objeto: reto demográfico y despoblación en la Comunidad de Madrid. (Por vía art. 211 RAM) 14373

— **C-2477/2020 RGEP.28258.** Presentada por el Grupo Parlamentario Unidas Podemos Izquierda Unida Madrid en Pie, por la que se solicita la comparecencia de la Sra. Dña. Paloma de Villota Gil-Escoín, Profesora titular de Economía Aplicada, ante la Comisión de Estudio para abordar el reto demográfico y la despoblación en la Comunidad de Madrid, con el siguiente objeto: reto demográfico y despoblación en la Comunidad de Madrid. (Por vía art. 211 RAM). 14373

— **C-2478/2020 RGEP.28259.** Presentada por el Grupo Parlamentario Unidas Podemos Izquierda Unida Madrid en Pie, por la que se solicita la comparecencia del Sr. D. Francisco Garrido Soler, Coordinador de la Comisión Española de Ayuda al Refugiado en Madrid, ante la Comisión de Estudio para abordar el reto demográfico y la despoblación en la Comunidad de Madrid, con el siguiente objeto: reto demográfico y despoblación en la Comunidad de Madrid. (Por vía art. 211 RAM) 14374

— **C-2479/2020 RGEP.28260.** Presentada por el Grupo Parlamentario Unidas Podemos Izquierda Unida Madrid en Pie, por la que se solicita la comparecencia de la Sra. Dña. Ivanna Martínez Baquero, Representante de la Coordinadora de Organizaciones de Agricultores y Ganaderos, ante la Comisión de Estudio para abordar el reto demográfico y la despoblación en la Comunidad de Madrid, con el siguiente objeto: reto demográfico y despoblación en la Comunidad de Madrid. (Por vía art. 211 RAM) 14374

— **C-2480/2020 RGEP.28261.** Presentada por el Grupo Parlamentario Unidas Podemos Izquierda Unida Madrid en Pie, por la que se solicita la comparecencia del Sr. D. Rafael Turnes García, Alcalde de Pedrezuela, ante la Comisión de Estudio para abordar el reto demográfico y la despoblación en la Comunidad de Madrid, con el siguiente objeto: reto demográfico y despoblación en la Comunidad de Madrid. (Por vía art. 211 RAM) 14374-14375

— **C-2481/2020 RGEP.28262.** Presentada por el Grupo Parlamentario Unidas Podemos Izquierda Unida Madrid en Pie, por la que se solicita la comparecencia de la Sra. Dña. María Ángeles Nieto Mazarrón, Portavoz de Ecologistas en Acción, ante la Comisión de Estudio para abordar el reto demográfico y la despoblación en la Comunidad de Madrid, con el siguiente objeto: reto demográfico y despoblación en la Comunidad de Madrid. (Por vía art. 211 RAM) 14375

— **C-2482/2020 RGEP.28263.** Presentada por el Grupo Parlamentario Unidas Podemos Izquierda Unida Madrid en Pie, por la que se solicita la comparecencia del Sr. D. Enrique Villalobos Juan, Presidente de la Federación Regional de Asociaciones Vecinales de Madrid, ante la Comisión de Estudio para abordar el reto demográfico y la despoblación en la Comunidad de Madrid, con el siguiente objeto: reto demográfico y despoblación en la Comunidad de Madrid. (Por vía art. 211 RAM) 14375

— **C-2483/2020 RGEP.28264.** Presentada por el Grupo Parlamentario Unidas Podemos Izquierda Unida Madrid en Pie, por la que se solicita la comparecencia de la Sra. Dña. Nieves Alonso Galeano, representante de la Federación de Asociaciones de Mujeres Rurales, ante la Comisión de Estudio para abordar el reto demográfico y la despoblación en la Comunidad de Madrid, con el siguiente objeto: reto demográfico y despoblación en la Comunidad de Madrid. (Por vía art. 211 RAM) 14375-14376

— **C-2484/2020 RGEP.28265.** Presentada por el Grupo Parlamentario Unidas Podemos Izquierda Unida Madrid en Pie, por la que se solicita la comparecencia del Sr. D. Pedro del Cura Sánchez, Vicepresidente de la Federación de Municipios de Madrid por la Red de Municipios por el Cambio, ante la Comisión de Estudio para abordar el reto demográfico y la despoblación en la Comunidad de Madrid, con el siguiente objeto: reto demográfico y despoblación en la Comunidad de Madrid. (Por vía art. 211 RAM) 14376

— **C-2485/2020 RGEP.28266.** Presentada por el Grupo Parlamentario Unidas Podemos Izquierda Unida Madrid en Pie, por la que se solicita la comparecencia de la Sra. Dña. Concha Salguero Herrera, miembro de la Plataforma para la Ganadería Extensiva y el Pastoralismo, ante la Comisión de Estudio para abordar el reto demográfico y la despoblación en la Comunidad de Madrid, con el siguiente objeto: reto demográfico y despoblación en la Comunidad de Madrid. (Por vía art. 211 RAM) 14376

— **C-2486/2020 RGEP.28267.** Presentada por el Grupo Parlamentario Unidas Podemos Izquierda Unida Madrid en Pie, por la que se solicita la comparecencia del Sr. D. Fernando Bardera Santos, Portavoz del Sindicato de Inquilinos, ante la Comisión de Estudio para abordar el reto demográfico y la despoblación en la Comunidad de Madrid, con el siguiente objeto: reto demográfico y despoblación en la Comunidad de Madrid. (Por vía art. 211 RAM) 14377

— **C-2487/2020 RGEP.28268.** Presentada por el Grupo Parlamentario Unidas Podemos Izquierda Unida Madrid en Pie, por la que se solicita la comparecencia de la Sra. Dña. Laura Martínez Niñez, representante de la Unión de Mujeres Agricultoras y Ganaderas de UGAMA, ante la Comisión de Estudio para abordar el reto demográfico y la despoblación en la Comunidad de Madrid, con el siguiente objeto: reto demográfico y despoblación en la Comunidad de Madrid. (Por vía art. 211 RAM) 14377

— **C-2488/2020 RGEP.28269.** Presentada por el Grupo Parlamentario Unidas Podemos Izquierda Unida Madrid en Pie, por la que se solicita la comparecencia del Sr. D. Alfredo Berrocal Montalvo, Presidente de la Unión de Agricultores, Ganaderos y Silvicultores de la Comunidad de Madrid, ante la Comisión de Estudio para abordar el reto demográfico y la despoblación en la Comunidad de Madrid, con el siguiente objeto: reto demográfico y despoblación en la Comunidad de Madrid. (Por vía art. 211 RAM) 14377-14378

— **C-2490/2020 RGEP.28297.** Presentada por el Grupo Parlamentario Socialista, por la que se solicita la comparecencia del Sr. D. Diego Redondo Martínez, Director del Centro de Educación de Personas Adultas "Sierra Norte" (CEPA), miembro de la Junta Directiva de la Asociación de Directores de Centros de Educación de Adultos de Madrid (ADEACAM), ante la Comisión de Estudio para abordar el reto demográfico y la despoblación en la Comunidad de Madrid, con el siguiente objeto: demográfica y despoblación en la Comunidad de Madrid. (Por vía art. 211 RAM y Regla Tercera de las Normas Básicas sobre la composición, organización y funcionamiento de la Comisión) 14378

— **C-2492/2020 RGEP.28299.** Presentada por el Grupo Parlamentario Socialista, por la que se solicita la comparecencia del Sr. D. Rafael Barbadillo López, Presidente de la Confederación Española de Transporte en Autobús (CONFEBUS), ante la Comisión de Estudio para abordar el reto demográfico y la despoblación en la Comunidad de Madrid, con el siguiente objeto: demográfica y despoblación en la Comunidad de Madrid. (Por vía art. 211 RAM y Regla Tercera de las Normas Básicas sobre la composición, organización y funcionamiento de la Comisión) 14378

— **C-2493/2020 RGEP.28300.** Presentada por el Grupo Parlamentario Socialista, por la que se solicita la comparecencia de la Sra. Dña. Teresa Jusado Pampliega, Secretaria de Enseñanza de la Federación de Empleadas y Empleados Públicos de la Unión General de Trabajadores de Madrid (FeSP UGT-MADRID), ante la Comisión de Estudio para abordar el reto demográfico y la despoblación en la Comunidad de Madrid, con el siguiente objeto: demográfica y despoblación en la Comunidad de Madrid. (Por vía art. 211 RAM y Regla Tercera de las Normas Básicas sobre la composición, organización y funcionamiento de la Comisión) 14378-14379

— **C-2494/2020 RGEP.28301.** Presentada por el Grupo Parlamentario Más Madrid, por la que se solicita la comparecencia de la Sra. Dña. María de la Fuente Corrales, Directora General de Estadística de la Comunidad de Madrid, ante la Comisión de Estudio para abordar el reto demográfico y la despoblación en la Comunidad de Madrid, con el siguiente objeto: situación marco de datos estadísticos demográficos en la región. (Por vía art. 210 RAM) 14379

— **C-2495/2020 RGEP.28302.** Presentada por el Grupo Parlamentario Más Madrid, por la que se solicita la comparecencia de la Sra. Dña. Amparo González, investigadora del CSIC y experta en flujos migratorios, ante la Comisión de Estudio para abordar el reto demográfico y la despoblación en la Comunidad de Madrid, con el siguiente objeto: informar de sus conocimientos y experiencia con respecto a los temas que atañen a la Comisión. (Por vía art. 211 RAM) 14379

— **C-2496/2020 RGEP.28303.** Presentada por el Grupo Parlamentario Más Madrid, por la que se solicita la comparecencia del Sr. D. Antonio Izquierdo Escribano, Catedrático de la Universidad de La Coruña, y experto en migraciones y demografía, ante la Comisión de Estudio para abordar el reto demográfico y la despoblación en la Comunidad de Madrid, con el siguiente objeto: exponer sus conocimientos sobre la materia. (Por vía art. 211 RAM) . 14380

— **C-2498/2020 RGEP.28305.** Presentada por el Grupo Parlamentario Más Madrid, por la que se solicita la comparecencia de un representante de Family Watch ante la Comisión de Estudio para abordar el reto demográfico y la despoblación en la Comunidad de Madrid, con el siguiente objeto: estudios y conclusiones alcanzados por su entidad en cuanto a oportunidades y barreras al reto demográfico en la Comunidad de Madrid. (Por vía art. 211 RAM) 14380

— **C-2499/2020 RGEP.28306.** Presentada por el Grupo Parlamentario Más Madrid, por la que se solicita la comparecencia del Sr. D. Fernando García Dory, de la Asociación Campo Adentro, ante la Comisión de Estudio para abordar el reto demográfico y la despoblación en la Comunidad de Madrid, con el siguiente objeto: informar de sus conocimientos y experiencia en materia de acceso a la cultura en el mundo rural, así como del colectivo al que representa. (Por vía art. 211 RAM) 14380-14381

— **C-2500/2020 RGEP.28307.** Presentada por el Grupo Parlamentario Más Madrid, por la que se solicita la comparecencia de la Sra. Dña. Inés Campillo, Doctora en Sociología y experta en políticas de familia y conciliación, ante la Comisión de Estudio para abordar el reto demográfico y la despoblación en la Comunidad de Madrid, con el siguiente objeto: informar de sus conocimientos y experiencia con respecto a las políticas existentes y necesarias en la Comunidad de Madrid. (Por vía art. 211 RAM) 14381

— **C-2501/2020 RGEP.28308.** Presentada por el Grupo Parlamentario Más Madrid, por la que se solicita la comparecencia de la Sra. Dña. Julia Pérez, ex Directora de UNAF, y experta en políticas de bienestar de las familias, ante la Comisión de Estudio para abordar el reto demográfico y la despoblación en la Comunidad de Madrid, con el siguiente objeto: exponer sus conocimientos en cuanto a políticas de impulso a las familias. (Por vía art. 211 RAM) 14381

— **C-2502/2020 RGEP.28309.** Presentada por el Grupo Parlamentario Más Madrid, por la que se solicita la comparecencia de un representante de la Asociación Pedalibre ante la Comisión de Estudio para abordar el reto demográfico y la despoblación en la Comunidad de Madrid, con el siguiente objeto: actividad y demandas del colectivo al que representa en cuanto a políticas de movilidad en zonas rurales. (Por vía art. 211 RAM) 14381-14382

— **C-2503/2020 RGEP.28310.** Presentada por el Grupo Parlamentario Más Madrid, por la que se solicita la comparecencia de la Sra. Dña. Teresa Castro, investigadora del CSIC y experta en demografía, ante la Comisión de Estudio para abordar el reto demográfico y la despoblación en la Comunidad de Madrid, con el siguiente objeto: informar de sus conocimientos y experiencia con respecto al reto demográfico en la Comunidad de Madrid. (Por vía art. 211 RAM) 14382

— **C-2504/2020 RGEP.28311.** Presentada por el Grupo Parlamentario Más Madrid, por la que se solicita la comparecencia de la Sra. Dña. Teresa Martín, Científica del grupo de investigación sobre dinámicas demográficas en el CSIC, ante la Comisión de Estudio para abordar el reto demográfico y la despoblación en la Comunidad de Madrid, con el siguiente objeto: informar de sus conocimientos y experiencias con respecto al reto demográfico en la Comunidad de Madrid. (Por vía art. 211 RAM) 14382

— **C-2505/2020 RGEP.28312.** Presentada por el Grupo Parlamentario Más Madrid, por la que se solicita la comparecencia de un representante de la Asociación de Familias de Alumnos del CEIP de Fresnedillas de la Oliva ante la Comisión de Estudio para abordar el reto demográfico y la despoblación en la Comunidad de Madrid, con el siguiente objeto: demandas y características de los centros de educación en entornos rurales. (Por vía art. 211 RAM) 14383

— **C-2506/2020 RGEP.28313.** Presentada por el Grupo Parlamentario Más Madrid, por la que se solicita la comparecencia de un representante de Greenpeace ante la Comisión de Estudio para abordar el reto demográfico y la despoblación en la Comunidad de Madrid, con el siguiente objeto: aportar sus conocimientos y demandas relativas a la movilidad y el transporte en entornos rurales. (Por vía art. 211 RAM) 14383

— **C-2507/2020 RGEP.28314.** Presentada por el Grupo Parlamentario Más Madrid, por la que se solicita la comparecencia de un representante de Ecologistas en Acción ante la Comisión de Estudio para abordar el reto demográfico y la despoblación en la Comunidad de Madrid, con el siguiente objeto: aportar sus conocimientos y demandas relativas a la movilidad y el transporte en entornos rurales. (Por vía art. 211 RAM) 14383-14384

— **C-2508/2020 RGEP.28315.** Presentada por el Grupo Parlamentario Más Madrid, por la que se solicita la comparecencia de un representante de Greenpeace ante la Comisión de Estudio para abordar el reto demográfico y la despoblación en la Comunidad de Madrid, con el siguiente objeto: aportar sus demandas y propuestas para la mejora de la calidad de vida en entornos rurales de la Comunidad de Madrid. (Por vía art. 211 RAM) 14384

— **C-2509/2020 RGEP.28316.** Presentada por el Grupo Parlamentario Más Madrid, por la que se solicita la comparecencia de un representante de Ecologistas en Acción ante la Comisión de Estudio para abordar el reto demográfico y la despoblación en la Comunidad de Madrid, con el siguiente objeto: aportar sus demandas y propuestas para la mejora de la calidad de vida en entornos rurales de la Comunidad de Madrid. (Por vía art. 211 RAM) . 14384

— **C-2510/2020 RGEP.28317.** Presentada por el Grupo Parlamentario Más Madrid, por la que se solicita la comparecencia de un representante de Amigos de la Tierra ante la Comisión de Estudio para abordar el reto demográfico y la despoblación en la Comunidad de Madrid, con el siguiente objeto: aportar sus demandas y propuestas para la mejora de la calidad de vida en entornos rurales de la Comunidad de Madrid. (Por vía art. 211 RAM) . 14384-14385

— **C-2511/2020 RGEP.28318.** Presentada por el Grupo Parlamentario Más Madrid, por la que se solicita la comparecencia de un representante del Sindicato COAG ante la Comisión de Estudio para abordar el reto demográfico y la despoblación en la Comunidad de Madrid, con el siguiente objeto: aportar sus demandas y propuestas para la mejora del sector primario de la Comunidad de Madrid. (Por vía art. 211 RAM) 14385

— **C-2512/2020 RGEP.28319.** Presentada por el Grupo Parlamentario Más Madrid, por la que se solicita la comparecencia de un representante del Sindicato UPA ante la Comisión de Estudio para abordar el reto demográfico y la despoblación en la Comunidad de Madrid, con el siguiente objeto: aportar sus demandas y propuestas para la mejora del sector primario de la Comunidad de Madrid. (Por vía art. 211 RAM) 14385

— **C-2513/2020 RGEP.28320.** Presentada por el Grupo Parlamentario Más Madrid, por la que se solicita la comparecencia de un representante del Sindicato UGAMA ante la Comisión de Estudio para abordar el reto demográfico y la despoblación en la Comunidad de Madrid, con el siguiente objeto: aportar sus demandas y propuestas para la mejora del sector primario de la Comunidad de Madrid. (Por vía art. 211 RAM) 14385-14386

— **C-2514/2020 RGEP.28321.** Presentada por el Grupo Parlamentario Más Madrid, por la que se solicita la comparecencia de un representante de Madrid Agroecológico ante la Comisión de Estudio para abordar el reto demográfico y la despoblación en la Comunidad de Madrid, con el siguiente objeto: aportar sus demandas y propuestas para la mejora del sector primario de la Comunidad de Madrid. (Por vía art. 211 RAM) 14386

— **C-2515/2020 RGEP.28322.** Presentada por el Grupo Parlamentario Más Madrid, por la que se solicita la comparecencia de un representante de la red de municipios Red Terrae ante la Comisión de Estudio para abordar el reto demográfico y la despoblación en la Comunidad de Madrid, con el siguiente objeto: aportar sus demandas y propuestas para la mejora del sector primario y el entorno rural de la Comunidad de Madrid. (Por vía art. 211 RAM) 14386

— **C-2516/2020 RGEP.28323.** Presentada por el Grupo Parlamentario Más Madrid, por la que se solicita la comparecencia de un representante de la Asociación AUPA ante la Comisión de Estudio para abordar el reto demográfico y la despoblación en la Comunidad de Madrid, con el siguiente objeto: aportar sus experiencias y propuestas sobre diferentes modelos cortos de comercialización de productos agrícolas. (Por vía art. 211 RAM) 14386-14387

— **C-2517/2020 RGEP.28324.** Presentada por el Grupo Parlamentario Más Madrid, por la que se solicita la comparecencia de un representante de la Sociedad Cooperativa La Corriente ante la Comisión de Estudio para abordar el reto demográfico y la despoblación en la Comunidad de Madrid, con el siguiente objeto: aportar sus experiencias sobre las oportunidades de las energías renovables en el mundo rural. (Por vía art. 211 RAM) 14387

— **C-2518/2020 RGEP.28325.** Presentada por el Grupo Parlamentario Más Madrid, por la que se solicita la comparecencia de un representante de la Plataforma Cuida la Sierra Oeste ante la Comisión de Estudio para abordar el reto demográfico y la despoblación en la Comunidad de Madrid, con el siguiente objeto: aportar sus demandas y propuestas relativas a las actividades de ocio y cultura en la Sierra Oeste de Madrid. (Por vía art. 211 RAM) 14387

— **C-2519/2020 RGEP.28326.** Presentada por el Grupo Parlamentario Más Madrid, por la que se solicita la comparecencia de un Portavoz de la Mancomunidad de Servicios del Valle Norte del Lozoya ante la Comisión de Estudio para abordar el reto demográfico y la despoblación en la Comunidad de Madrid, con el siguiente objeto: características específicas de la prestación de servicios como la recogida de residuos en entornos rurales. (Por vía art. 211 RAM) 14388

— **C-2520/2020 RGEP.28327.** Presentada por el Grupo Parlamentario Más Madrid, por la que se solicita la comparecencia de la Sra. Dña. María Álvarez, representante de la Plataforma 4Suma, ante la Comisión de Estudio para abordar el reto demográfico y la despoblación en la Comunidad de Madrid, con el siguiente objeto: informar de su campaña por la reducción de jornada y sus implicaciones en la conciliación. (Por vía art. 211 RAM). 14388

— **C-2521/2020 RGEP.28328.** Presentada por el Grupo Parlamentario Más Madrid, por la que se solicita la comparecencia del Sr. D. Don Álvaro Ardura, Arquitecto Urbanista y Profesor en la Escuela Superior Técnica de Arquitectura de Madrid, ante la Comisión de Estudio para abordar el reto demográfico y la despoblación en la Comunidad de Madrid, con el siguiente objeto: aportar sus conocimientos en cómo influyen las políticas de urbanismo en la natalidad y el desarrollo de las familias. (Por vía art. 211 RAM) 14388-14389

— **C-2522/2020 RGEP.28329.** Presentada por el Grupo Parlamentario Más Madrid, por la que se solicita la comparecencia de la Sra. Dña. Ana Arribas, Investigadora de la Universidad de Alcalá de Henares y experta en políticas sociales de fomento de las familias, ante la Comisión de Estudio para abordar el reto demográfico y la despoblación en la Comunidad de Madrid, con el siguiente objeto: informar de sus conocimientos y experiencia con respecto a las políticas sociales adecuadas para el fomento de la familia. (Por vía art. 211 RAM) 14389

— **C-2523/2020 RGEP.28330.** Presentada por el Grupo Parlamentario Más Madrid, por la que se solicita la comparecencia del Sr. D. Daniel Sorando Ortin, Arquitecto Urbanista y Profesor en la Escuela Superior Técnica de Arquitectura de Madrid, ante la Comisión de Estudio para abordar el reto demográfico y la despoblación en la Comunidad de Madrid, con el siguiente objeto: aportar sus conocimientos en cómo influyen las políticas de urbanismo en la natalidad y el desarrollo de las familias. (Por vía art. 211 RAM) 14389

— **C-2524/2020 RGEP.28332.** Presentada por el Grupo Parlamentario Socialista, por la que se solicita la comparecencia del Sr. D. José Miguel Sánchez Molina, Presidente de la Asociación Sureste del Trastorno Espectro Autista (SURESTEA), ante la Comisión de Estudio para abordar el reto demográfico y la despoblación en la Comunidad de Madrid, con el siguiente objeto: demográfica y despoblación en la Comunidad de Madrid. (Por vía art. 211 RAM y Regla Tercera de las Normas Básicas sobre la composición, organización y funcionamiento de la Comisión) 14389-14390

— **C-2525/2020 RGEP.28335.** Presentada por el Grupo Parlamentario de Ciudadanos, por la que se solicita la comparecencia del Sr. D. Javier de los Nietos Miguel, Presidente de ADESGAM (Asociación de Desarrollo Sierra de Guadarrama), ante la Comisión de Estudio para abordar el reto demográfico y la despoblación en la Comunidad de Madrid, con el siguiente objeto: reto demográfico y la despoblación en la Comunidad de Madrid. (Por vía art. 211 RAM y Regla Tercera de las Normas Básicas sobre la composición, organización y funcionamiento de la Comisión) 14390

— **C-2526/2020 RGEP.28336.** Presentada por el Grupo Parlamentario de Ciudadanos, por la que se solicita la comparecencia del Sr. D. Francisco Navarrete, Presidente de ASAJA Madrid (Asociación Agraria de Jóvenes Agricultores), ante la Comisión de Estudio para abordar el reto demográfico y la despoblación en la Comunidad de Madrid, con el siguiente objeto: reto demográfico y la despoblación en la Comunidad de Madrid. (Por vía art. 211 RAM y Regla Tercera de las Normas Básicas sobre la composición, organización y funcionamiento de la Comisión) 14390

— **C-2527/2020 RGEP.28342.** Presentada por el Grupo Parlamentario Unidas Podemos Izquierda Unida Madrid en Pie, por la que se solicita la comparecencia de la Sra. Dña. Filomena Ruggiero, Responsable de Incidencia Política en la Federación de Planificación Familiar, ante la Comisión de Estudio para abordar el reto demográfico y la despoblación en la Comunidad de Madrid, con el siguiente objeto: reto demográfico y despoblación en la Comunidad de Madrid. (Por vía art. 211 RAM) 14391

— **C-2528/2020 RGEP.28343.** Presentada por el Grupo Parlamentario Unidas Podemos Izquierda Unida Madrid en Pie, por la que se solicita la comparecencia de la Sra. Dña. María Pazos Morán, Investigadora y Profesora asociada del Public Policy Center de la Universidad Pompeu Fabra, ante la Comisión de Estudio para abordar el reto demográfico y la despoblación en la Comunidad de Madrid, con el siguiente objeto: reto demográfico y despoblación en la Comunidad de Madrid. (Por vía art. 211 RAM) 14391

— **C-2529/2020 RGEP.28344.** Presentada por el Grupo Parlamentario Unidas Podemos Izquierda Unida Madrid en Pie, por la que se solicita la comparecencia de la Sra. Dña. Alba Artiaga Leiras, Profesora de Sociología Económica en la Universidad Complutense de Madrid, ante la Comisión de Estudio para abordar el reto demográfico y la despoblación en la Comunidad de Madrid, con el siguiente objeto: reto demográfico y despoblación en la Comunidad de Madrid. (Por vía art. 211 RAM) 14391-14392

— **C-2530/2020 RGEP.28345.** Presentada por el Grupo Parlamentario Vox en Madrid, por la que se solicita la comparecencia del Sr. D. Amador Cano, Dueño del Horno de Lozoya, ante la Comisión de Estudio para abordar el reto demográfico y la despoblación en la Comunidad de Madrid, con el siguiente objeto: explicar el desarrollo del turismo rural y la hostelería en la Comunidad de Madrid. (Por vía art. 211 RAM) 14392

— **C-2533/2020 RGEP.28348.** Presentada por el Grupo Parlamentario Vox en Madrid, por la que se solicita la comparecencia del Sr. Director General de Agricultura y Ganadería de la Comunidad de Madrid ante la Comisión de Estudio para abordar el reto demográfico y la despoblación en la Comunidad de Madrid, con el siguiente objeto: situación del sector agrícola y ganadero en la Comunidad de Madrid y perspectivas de futuro. (Por vía art. 210 RAM) 14392

— **C-2534/2020 RGEP.28349.** Presentada por el Grupo Parlamentario Vox en Madrid, por la que se solicita la comparecencia del Sr. D. Luis del Olmo Flórez, Director General de Biodiversidad y Recursos Naturales de la Comunidad de Madrid, ante la Comisión de Estudio para abordar el reto demográfico y la despoblación en la Comunidad de Madrid, con el siguiente objeto: explicar el desarrollo del turismo de naturaleza en la Comunidad de Madrid. (Por vía art. 210 RAM) 14392-14393

— **C-2535/2020 RGEP.28350.** Presentada por el Grupo Parlamentario Vox en Madrid, por la que se solicita la comparecencia del Sr. D. José Donoso, Director General de UNEF (Unión Española Fotovoltaica), ante la Comisión de Estudio para abordar el reto demográfico y la despoblación en la Comunidad de Madrid, con el siguiente objeto: explicar el papel de las energías renovables en el ámbito rural de la Comunidad de Madrid. (Por vía art. 211 RAM) 14393

— **C-2536/2020 RGEP.28351.** Presentada por el Grupo Parlamentario Vox en Madrid, por la que se solicita la comparecencia del Sr. D. Raimundo Herráiz Romero, Director General de Urbanismo, ante la Comisión de Estudio para abordar el reto demográfico y la despoblación en la Comunidad de Madrid, con el siguiente objeto: planes de vivienda y suelo de la Comunidad de Madrid en los municipios rurales. (Por vía art. 210 RAM) 14393

— **C-2539/2020 RGEP.28354.** Presentada por el Grupo Parlamentario Vox en Madrid, por la que se solicita la comparecencia del Sr. D. David Chica, Director-Gerente de Mercamadrid, ante la Comisión de Estudio para abordar el reto demográfico y la despoblación en la Comunidad de Madrid, con el siguiente objeto: explicar los nuevos canales de comercialización de los productos locales. (Por vía art. 211 RAM) 14393-14394

— **C-2540/2020 RGEP.28355.** Presentada por el Grupo Parlamentario Vox en Madrid, por la que se solicita la comparecencia de la Sra. Dña. Yolanda Aguirre Gómez, Miembro de la Plataforma de Apertura de la Hospedería del Paular, ante la Comisión de Estudio para abordar el reto demográfico y la despoblación en la Comunidad de Madrid, con el siguiente objeto: explicar el desarrollo del turismo rural y la hostelería en la Comunidad de Madrid. (Por vía art. 211 RAM) 14394

— **C-2542/2020 RGEP.28357.** Presentada por el Grupo Parlamentario Vox en Madrid, por la que se solicita la comparecencia de la Sra. Dña. Lucía Martín García, Dircom y Relaciones Institucionales Unión de Criadores de Toros de Lidia. Coordinadora Alianza Rural, ante la Comisión de Estudio para abordar el reto demográfico y la despoblación en la Comunidad de Madrid, con el siguiente objeto: analizar la situación del sector agrícola y ganadero en la Comunidad de Madrid y perspectivas de futuro. (Por vía art. 211 RAM) 14394

— **C-2544/2020 RGEP.28359.** Presentada por el Grupo Parlamentario Vox en Madrid, por la que se solicita la comparecencia de la Sra. Dña. María de los Ángeles Planes, Presidenta de la Asociación de Ganaderos de Colmenar Viejo, ante la Comisión de Estudio para abordar el reto demográfico y la despoblación en la Comunidad de Madrid, con el siguiente objeto: analizar la situación del sector agrícola y ganadero en la Comunidad de Madrid y perspectivas de futuro. (Por vía art. 211 RAM). 14395

— **C-2545/2020 RGEP.28360.** Presentada por el Grupo Parlamentario Vox en Madrid, por la que se solicita la comparecencia del Representante del Órgano Gestor de la Denominación de Calidad de Aceitunas de Campo Real ante la Comisión de Estudio para abordar el reto demográfico y la despoblación en la Comunidad de Madrid, con el siguiente objeto: explicar los nuevos canales de comercialización de los productos locales. (Por vía art. 211 RAM) 14395

— **C-2546/2020 RGEP.28361.** Presentada por el Grupo Parlamentario Vox en Madrid, por la que se solicita la comparecencia del Representante del sindicato agrario ASAJA de la Comunidad de Madrid ante la Comisión de Estudio para abordar el reto demográfico y la despoblación en la Comunidad de Madrid, con el siguiente objeto: analizar la situación del sector agrícola y ganadero en la Comunidad de Madrid y perspectivas de futuro. (Por vía art. 211 RAM) 14395-14396

— **C-2547/2020 RGEP.28362.** Presentada por el Grupo Parlamentario Vox en Madrid, por la que se solicita la comparecencia de un representante de la Embajada de Polonia en España ante la Comisión de Estudio para abordar el reto demográfico y la despoblación en la Comunidad de Madrid, con el siguiente objeto: políticas de natalidad y de familia en otros países europeos. (Por vía art. 211 RAM). 14396

— **C-2548/2020 RGEP.28363.** Presentada por el Grupo Parlamentario Vox en Madrid, por la que se solicita la comparecencia del Sr. D. Cipriano Guillén, agricultor, viticultor y Presidente de la Cooperativa de Arganda del Rey, ante la Comisión de Estudio para abordar el reto demográfico y la despoblación en la Comunidad de Madrid, con el siguiente objeto: situación de la industria agroalimentaria ligada al territorio de la Comunidad de Madrid. (Por vía art. 211 RAM) 14396

— **C-2549/2020 RGEP.28364.** Presentada por el Grupo Parlamentario Vox en Madrid, por la que se solicita la comparecencia del Presidente o representante de ASEACAM (Asociación de Empresas de Alimentación de la Comunidad de Madrid) ante la Comisión de Estudio para abordar el reto demográfico y la despoblación en la Comunidad de Madrid, con el siguiente objeto: analizar la situación de la industria agroalimentaria ligada al territorio de la Comunidad de Madrid. (Por vía art. 211 RAM). 14396-14397

— **C-2550/2020 RGEP.28365.** Presentada por el Grupo Parlamentario Vox en Madrid, por la que se solicita la comparecencia del Sr. D. Omar Alonso Bautista, de la Asociación Hides Sierra de Guadarrama, ante la Comisión de Estudio para abordar el reto demográfico y la despoblación en la Comunidad de Madrid, con el siguiente objeto: explicar el desarrollo del turismo rural y la hostelería en la Comunidad de Madrid. (Por vía art. 211 RAM) 14397

— **C-2551/2020 RGEP.28366.** Presentada por el Grupo Parlamentario Vox en Madrid, por la que se solicita la comparecencia del Sr. D. Antonio Sáenz de Miera, Asociación de Amigos del Guadarrama, ante la Comisión de Estudio para abordar el reto demográfico y la despoblación en la Comunidad de Madrid, con el siguiente objeto: explicar el desarrollo del turismo rural y la hostelería en la Comunidad de Madrid. (Por vía art. 211 RAM) 14397

— **C-2554/2020 RGEP.28369.** Presentada por el Grupo Parlamentario Vox en Madrid, por la que se solicita la comparecencia del Representante de la IGP Carne de la Sierra de Guadarrama ante la Comisión de Estudio para abordar el reto demográfico y la despoblación en la Comunidad de Madrid, con el siguiente objeto: explicar los nuevos canales de comercialización de los productos locales. (Por vía art. 211 RAM) 14397-14398

— **C-2560/2020 RGEP.28375.** Presentada por el Grupo Parlamentario Vox en Madrid, por la que se solicita la comparecencia del Sr. D. David Julián, Fundador Corps d'Ulan (Compañía teatral para la rehabilitación del Teatro Montalvo en Cercedilla), ante la Comisión de Estudio para abordar el reto demográfico y la despoblación en la Comunidad de Madrid, con el siguiente objeto: explicar el desarrollo del turismo rural y la hostelería en la Comunidad de Madrid. (Por vía art. 211 RAM) 14398

— **C-2561/2020 RGEP.28376.** Presentada por el Grupo Parlamentario Vox en Madrid, por la que se solicita la comparecencia del Representante de la Denominación Geográfica de Chinchón ante la Comisión de Estudio para abordar el reto demográfico y la despoblación en la Comunidad de Madrid, con el siguiente objeto: explicar los nuevos canales de comercialización de los productos locales. (Por vía art. 211 RAM) 14398

— **C-2563/2020 RGEP.28378.** Presentada por el Grupo Parlamentario Vox en Madrid, por la que se solicita la comparecencia del Representante del Imdea Energy ante la Comisión de Estudio para abordar el reto demográfico y la despoblación en la Comunidad de Madrid, con el siguiente objeto: explicar el papel de las energías renovables en el ámbito rural de la Comunidad de Madrid. (Por vía art. 211 RAM) 14399

— **C-2564/2020 RGEP.28379.** Presentada por el Grupo Parlamentario Vox en Madrid, por la que se solicita la comparecencia del Representante de la Mancomunidad Valle del Lozoya ante la Comisión de Estudio para abordar el reto demográfico y la despoblación en la Comunidad de Madrid, con el siguiente objeto: explicar el desarrollo del turismo de naturaleza en la Comunidad de Madrid. (Por vía art. 211 RAM) 14399

— **C-2565/2020 RGEP.28380.** Presentada por el Grupo Parlamentario Vox en Madrid, por la que se solicita la comparecencia del Representante de la MG Marca de Garantía Aceite de Madrid ante la Comisión de Estudio para abordar el reto demográfico y la despoblación en la Comunidad de Madrid, con el siguiente objeto: explicar los nuevos canales de comercialización de los productos locales. (Por vía art. 211 RAM) 14399

— **C-2566/2020 RGEP.28381.** Presentada por el Grupo Parlamentario Vox en Madrid, por la que se solicita la comparecencia del Sr. D. Javier Colmenarejo, ganadero y quesero en San Mamés, ante la Comisión de Estudio para abordar el reto demográfico y la despoblación en la Comunidad de Madrid, con el siguiente objeto: analizar la situación de la industria agroalimentaria ligada al territorio de la Comunidad de Madrid. (Por vía art. 211 RAM) . . . 14400

— **C-2567/2020 RGEP.28382.** Presentada por el Grupo Parlamentario Vox en Madrid, por la que se solicita la comparecencia del Representante de la SAT Vega de San Martin ante la Comisión de Estudio para abordar el reto demográfico y la despoblación en la Comunidad de Madrid, con el siguiente objeto: explicar los nuevos canales de comercialización de los productos locales. (Por vía art. 211 RAM) 14400

— **C-2568/2020 RGEP.28383.** Presentada por el Grupo Parlamentario Vox en Madrid, por la que se solicita la comparecencia del Representante del sindicato agrario UGAMA de la Comunidad de Madrid ante la Comisión de Estudio para abordar el reto demográfico y la despoblación en la Comunidad de Madrid, con el siguiente objeto: analizar la situación del sector agrícola y ganadero en la Comunidad de Madrid y perspectivas de futuro. (Por vía art. 211 RAM) 14400-14401

— **C-2569/2020 RGEP.28384.** Presentada por el Grupo Parlamentario Vox en Madrid, por la que se solicita la comparecencia del Sr. D. Ángel Martínez, Presidente de la Mancomunidad de Servicios Valle Norte del Lozoya, ante la Comisión de Estudio para abordar el reto demográfico y la despoblación en la Comunidad de Madrid, con el siguiente objeto: explicar su visión sobre el papel de las Mancomunidades en la prestación de servicios públicos en los municipios rurales. (Por vía art. 211 RAM) 14401

— **C-2570/2020 RGEP.28385.** Presentada por el Grupo Parlamentario Vox en Madrid, por la que se solicita la comparecencia del Representante de la Denominación de Origen Vinos de Madrid ante la Comisión de Estudio para abordar el reto demográfico y la despoblación en la Comunidad de Madrid, con el siguiente objeto: explicar los nuevos canales de comercialización de los productos locales. (Por vía art. 211 RAM) 14401

— **C-2571/2020 RGEP.28387.** Presentada por el Grupo Parlamentario Vox en Madrid, por la que se solicita la comparecencia de la Sra. Dña. Alicia Latorre, representante de la Federación Española de Asociaciones Provida (FEAPV), ante la Comisión de Estudio para abordar el reto demográfico y la despoblación en la Comunidad de Madrid, con el siguiente objeto: planes de apoyo a la familia en relación con el reto demográfico y la despoblación del ámbito rural en la Comunidad de Madrid. (Por vía art. 211 RAM) 14401-14402

— **C-2572/2020 RGEP.28388.** Presentada por el Grupo Parlamentario Vox en Madrid, por la que se solicita la comparecencia del Sr. D. Álvaro Ortega, representante Fundación +Vida, ante la Comisión de Estudio para abordar el reto demográfico y la despoblación en la Comunidad de Madrid, con el siguiente objeto: planes de apoyo a la familia en relación con el reto demográfico y la despoblación del ámbito rural en la Comunidad de Madrid. (Por vía art. 211 RAM) 14402

— **C-2573/2020 RGEP.28389.** Presentada por el Grupo Parlamentario Vox en Madrid, por la que se solicita la comparecencia del Sr. D. Aníbal Cuevas, representante de Aula Familiar, ante la Comisión de Estudio para abordar el reto demográfico y la despoblación en la Comunidad de Madrid, con el siguiente objeto: planes de apoyo a la familia en relación con el reto demográfico y la despoblación del ámbito rural en la Comunidad de Madrid. (Por vía art. 211 RAM) 14402

— **C-2574/2020 RGEP.28390.** Presentada por el Grupo Parlamentario Vox en Madrid, por la que se solicita la comparecencia del Sr. D. Antonio García Ceva, Presidente de la Federación Madrileña de Caza, ante la Comisión de Estudio para abordar el reto demográfico y la despoblación en la Comunidad de Madrid, con el siguiente objeto: papel de la caza y la pesca como sectores económicos del ámbito rural en la Comunidad de Madrid. (Por vía art. 211 RAM) 14403

— **C-2575/2020 RGEP.28391.** Presentada por el Grupo Parlamentario Vox en Madrid, por la que se solicita la comparecencia de un representante de la Asociación de Padres de Alumnos del Colegio Público Arquitecto Gaudí ante la Comisión de Estudio para abordar el reto demográfico y la despoblación en la Comunidad de Madrid, con el siguiente objeto: situación de la escuela madrileña y la conciliación familiar en relación con el reto demográfico y la despoblación en la Comunidad de Madrid. (Por vía art. 211 RAM) 14403

— **C-2576/2020 RGEP.28392.** Presentada por el Grupo Parlamentario Vox en Madrid, por la que se solicita la comparecencia de un representante de la Asociación de Padres de Alumnos del IES Ramiro de Maeztu ante la Comisión de Estudio para abordar el reto demográfico y la despoblación en la Comunidad de Madrid, con el siguiente objeto: situación de la escuela madrileña y la conciliación familiar en relación con el reto demográfico y la despoblación en la Comunidad de Madrid. (Por vía art. 211 RAM) 14403-14404

— **C-2577/2020 RGEP.28393.** Presentada por el Grupo Parlamentario Vox en Madrid, por la que se solicita la comparecencia de un representante de la Fundación Artemisan ante la Comisión de Estudio para abordar el reto demográfico y la despoblación en la Comunidad de Madrid, con el siguiente objeto: gestión y conservación de especies de fauna y flora del entorno rural de la Comunidad de Madrid. (Por vía art. 211 RAM) 14404

— **C-2578/2020 RGEP.28394.** Presentada por el Grupo Parlamentario Vox en Madrid, por la que se solicita la comparecencia de la Sra. Dña. Carolina Roca Castillo, Vicepresidenta de ASPRIMA, ante la Comisión de Estudio para abordar el reto demográfico y la despoblación en la Comunidad de Madrid, con el siguiente objeto: acceso a la vivienda y natalidad en la Comunidad de Madrid. (Por vía art. 211 RAM). 14404

— **C-2579/2020 RGEP.28395.** Presentada por el Grupo Parlamentario Vox en Madrid, por la que se solicita la comparecencia del Sr. D. Jorge Bernad Danzberger, abogado especialista en derecho de caza y medio ambiente, ante la Comisión de Estudio para abordar el reto demográfico y la despoblación en la Comunidad de Madrid, con el siguiente objeto: papel de la caza y la pesca como sectores económicos del ámbito rural en la Comunidad de Madrid. (Por vía art. 211 RAM) 14404-14405

— **C-2580/2020 RGEP.28401.** Presentada por el Grupo Parlamentario Vox en Madrid, por la que se solicita la comparecencia de un representante de la Confederación Española de Asociaciones de Padres y Madres de Alumnos (CEAPA) ante la Comisión de Estudio para abordar el reto demográfico y la despoblación en la Comunidad de Madrid, con el siguiente objeto: situación de la escuela madrileña y la conciliación familiar en relación con el reto demográfico y la despoblación en la Comunidad de Madrid. (Por vía art. 211 RAM) . 14405

— **C-2581/2020 RGEP.28402.** Presentada por el Grupo Parlamentario Vox en Madrid, por la que se solicita la comparecencia del Sr. D. Conrado Giménez Agrela, Presidente de la Fundación Madrina, ante la Comisión de Estudio para abordar el reto demográfico y la despoblación en la Comunidad de Madrid, con el siguiente objeto: planes de apoyo a la familia en relación con el reto demográfico y la despoblación del ámbito rural en la Comunidad de Madrid. (Por vía art. 211 RAM) 14405

— **C-2582/2020 RGEP.28403.** Presentada por el Grupo Parlamentario Vox en Madrid, por la que se solicita la comparecencia del Sr. D. Eduardo Hertfelder de Aldecoa, Presidente del Instituto de Política Familiar (IPF), ante la Comisión de Estudio para abordar el reto demográfico y la despoblación en la Comunidad de Madrid, con el siguiente objeto: planes de apoyo a la familia en relación con el reto demográfico y la despoblación del ámbito rural en la Comunidad de Madrid. (Por vía art. 211 RAM) 14406

— **C-2583/2020 RGEP.28404.** Presentada por el Grupo Parlamentario Vox en Madrid, por la que se solicita la comparecencia del Sr. D. Elio Gallego, representante del Instituto de Estudios de la Familia, ante la Comisión de Estudio para abordar el reto demográfico y la despoblación en la Comunidad de Madrid, con el siguiente objeto: planes de apoyo a la familia en relación con el reto demográfico y la despoblación del ámbito rural en la Comunidad de Madrid. (Por vía art. 211 RAM) 14406

— **C-2584/2020 RGEP.28405.** Presentada por el Grupo Parlamentario Vox en Madrid, por la que se solicita la comparecencia del Sr. D. Eugenio Simón Acosta, Catedrático de Derecho Financiero y Tributario de la Universidad de Navarra, ante la Comisión de Estudio para abordar el reto demográfico y la despoblación en la Comunidad de Madrid, con el siguiente objeto: incentivos fiscales de apoyo a la familia y la natalidad. (Por vía art. 211 RAM) 14406-14407

— **C-2585/2020 RGEP.28406.** Presentada por el Grupo Parlamentario Vox en Madrid, por la que se solicita la comparecencia del Sr. D. Francisco Muñoz, Asociación Española de Abuelos, ante la Comisión de Estudio para abordar el reto demográfico y la despoblación en la Comunidad de Madrid, con el siguiente objeto: planes de apoyo a la familia en relación con el reto demográfico y la despoblación del ámbito rural en la Comunidad de Madrid. (Por vía art. 211 RAM) 14407

— **C-2586/2020 RGEP.28407.** Presentada por el Grupo Parlamentario Vox en Madrid, por la que se solicita la comparecencia de un representante del Gabinete de Estudios de la Fundación BBVA ante la Comisión de Estudio para abordar el reto demográfico y la despoblación en la Comunidad de Madrid, con el siguiente objeto: juventud y emancipación en la Comunidad de Madrid. (Por vía art. 211 RAM) 14407

— **C-2588/2020 RGEP.28409.** Presentada por el Grupo Parlamentario Vox en Madrid, por la que se solicita la comparecencia del Sr. D. Jaime Mayor Oreja, representante One of Us España, ante la Comisión de Estudio para abordar el reto demográfico y la despoblación en la Comunidad de Madrid, con el siguiente objeto: planes de apoyo a la familia en relación con el reto demográfico y la despoblación del ámbito rural en la Comunidad de Madrid. (Por vía art. 211 RAM) 14407-14408

— **C-2590/2020 RGEP.28412.** Presentada por el Grupo Parlamentario Vox en Madrid, por la que se solicita la comparecencia del Sr. D. José Luis Casero Gimón, presidente de ARHOE-Comisión Nacional para la Racionalización de los Horarios Españoles, ante la Comisión de Estudio para abordar el reto demográfico y la despoblación en la Comunidad de Madrid, con el siguiente objeto: conciliación laboral y familiar en la Comunidad de Madrid. (Por vía art. 211 RAM) 14408

— **C-2591/2020 RGEP.28413.** Presentada por el Grupo Parlamentario Vox en Madrid, por la que se solicita la comparecencia del Sr. D. José Luis Feito Higueruela, ex Embajador de España ante la OCDE, ante la Comisión de Estudio para abordar el reto demográfico y la despoblación en la Comunidad de Madrid, con el siguiente objeto: inmigración y crisis demográfica en la Comunidad de Madrid. (Por vía art. 211 RAM) 14408

— **C-2592/2020 RGEP.28414.** Presentada por el Grupo Parlamentario Vox en Madrid, por la que se solicita la comparecencia del Sr. D. Jose María García Gómez, Director General de Vivienda y Rehabilitación de la Comunidad de Madrid, ante la Comisión de Estudio para abordar el reto demográfico y la despoblación en la Comunidad de Madrid, con el siguiente objeto: acceso a la vivienda y natalidad en la Comunidad de Madrid. (Por vía art. 210 RAM) 14409

— **C-2593/2020 RGEP.28415.** Presentada por el Grupo Parlamentario Vox en Madrid, por la que se solicita la comparecencia del Sr. D. José Miguel Cubillo, Presidente de la IFFD: International Federation Family Development, ante la Comisión de Estudio para abordar el reto demográfico y la despoblación en la Comunidad de Madrid, con el siguiente objeto: planes de apoyo a la familia en relación con el reto demográfico y la despoblación del ámbito rural en la Comunidad de Madrid. (Por vía art. 211 RAM) 14409

— **C-2594/2020 RGEP.28416.** Presentada por el Grupo Parlamentario Vox en Madrid, por la que se solicita la comparecencia del Sr. D. Juan Herrera Coronado, Director de la Escuela de Caza de la Real Federación Española de Caza, ante la Comisión de Estudio para abordar el reto demográfico y la despoblación en la Comunidad de Madrid, con el siguiente objeto: papel de la caza y la pesca como sectores económicos del ámbito rural en la Comunidad de Madrid. (Por vía art. 211 RAM) 14409-14410

— **C-2595/2020 RGEP.28422.** Presentada por el Grupo Parlamentario Vox en Madrid, por la que se solicita la comparecencia de la Sra. Dña. María de la Fuente Corrales, Directora General de Estadística de la Comunidad de Madrid, ante la Comisión de Estudio para abordar el reto demográfico y la despoblación en la Comunidad de Madrid, con el siguiente objeto: marco general demográfico y de despoblación de los municipios rurales de la Comunidad de Madrid. (Por vía art. 210 RAM) 14410

— **C-2596/2020 RGEP.28423.** Presentada por el Grupo Parlamentario Vox en Madrid, por la que se solicita la comparecencia del Sr. D. Juan Ignacio Gorospe Oviedo, Catedrático de Derecho Financiero y Tributario de la Universidad San Pablo-CEU, ante la Comisión de Estudio para abordar el reto demográfico y la despoblación en la Comunidad de Madrid, con el siguiente objeto: incentivos fiscales de apoyo a la familia y la natalidad. (Por vía art. 211 RAM) 14410

— **C-2597/2020 RGEP.28424.** Presentada por el Grupo Parlamentario Vox en Madrid, por la que se solicita la comparecencia de la Sra. Dña. Katalin Novak, Ministra del Gobierno húngaro, ex Ministra para las Familias del Gobierno húngaro, ante la Comisión de Estudio para abordar el reto demográfico y la despoblación en la Comunidad de Madrid, con el siguiente objeto: políticas de natalidad y de familia en otros países europeos. (Por vía art. 211 RAM) 14410-14411

— **C-2598/2020 RGEP.28425.** Presentada por el Grupo Parlamentario Vox en Madrid, por la que se solicita la comparecencia de la Sra. Dña. Luisa Maldonado, representante de iFamilias, ante la Comisión de Estudio para abordar el reto demográfico y la despoblación en la Comunidad de Madrid, con el siguiente objeto: planes de apoyo a la familia en relación con el reto demográfico y la despoblación del ámbito rural en la Comunidad de Madrid. (Por vía art. 211 RAM) 14411

— **C-2599/2020 RGEP.28426.** Presentada por el Grupo Parlamentario Vox en Madrid, por la que se solicita la comparecencia de la Sra. Dña. María José Olesti, representante de The Family Watch España, ante la Comisión de Estudio para abordar el reto demográfico y la despoblación en la Comunidad de Madrid, con el siguiente objeto: planes de apoyo a la familia en relación con el reto demográfico y la despoblación del ámbito rural en la Comunidad de Madrid. (Por vía art. 211 RAM) 14411

— **C-2601/2020 RGEP.28428.** Presentada por el Grupo Parlamentario Vox en Madrid, por la que se solicita la comparecencia del Sr. D. Miguel Ángel Belloso, periodista experto en información económica. Ex Director de Actualidad Económica, ante la Comisión de Estudio para abordar el reto demográfico y la despoblación en la Comunidad de Madrid, con el siguiente objeto: inmigración y crisis demográfica en la Comunidad de Madrid. (Por vía art. 211 RAM) 14412

— **C-2602/2020 RGEP.28429.** Presentada por el Grupo Parlamentario Vox en Madrid, por la que se solicita la comparecencia de la Sra. Dña. Nuria Chinchilla, Profesora del IESE, ante la Comisión de Estudio para abordar el reto demográfico y la despoblación en la Comunidad de Madrid, con el siguiente objeto: marco general demográfico y de despoblación de los municipios rurales de la Comunidad de Madrid. (Por vía art. 211 RAM) 14412

— **C-2603/2020 RGEP.28430.** Presentada por el Grupo Parlamentario Vox en Madrid, por la que se solicita la comparecencia del Sr. D. Pedro José Caballero, Presidente de CONCAPA, ante la Comisión de Estudio para abordar el reto demográfico y la despoblación en la Comunidad de Madrid, con el siguiente objeto: situación de la escuela madrileña y la conciliación familiar en relación con el reto demográfico y la despoblación en la Comunidad de Madrid. (Por vía art. 211 RAM) 14412-14413

— **C-2604/2020 RGEP.28431.** Presentada por el Grupo Parlamentario Vox en Madrid, por la que se solicita la comparecencia de la Sra. Dña. Pilar Olmedo Varea, representante de la Fundación Familia Sociedad y Educación (FASE), ante la Comisión de Estudio para abordar el reto demográfico y la despoblación en la Comunidad de Madrid, con el siguiente objeto: situación de la escuela madrileña y la conciliación familiar en relación con el reto demográfico y la despoblación en la Comunidad de Madrid. (Por vía art. 211 RAM) . 14413

— **C-2606/2020 RGEP.28433.** Presentada por el Grupo Parlamentario Vox en Madrid, por la que se solicita la comparecencia de un representante de la Embajada de Francia en España ante la Comisión de Estudio para abordar el reto demográfico y la despoblación en la Comunidad de Madrid, con el siguiente objeto: políticas de natalidad y de familia en otros países europeos. (Por vía art. 211 RAM) 14413

— **C-2607/2020 RGEP.28434.** Presentada por el Grupo Parlamentario Vox en Madrid, por la que se solicita la comparecencia del Sr. D. Jose María Jaen, Delegado en Madrid de la Asociación Española de Rehalas, ante la Comisión de Estudio para abordar el reto demográfico y la despoblación en la Comunidad de Madrid, con el siguiente objeto: analizar la situación del sector ganadero en la Comunidad de Madrid y perspectivas de futuro. (Por vía art. 211 RAM) 14413-14414

— **C-2608/2020 RGEP.28435.** Presentada por el Grupo Parlamentario Vox en Madrid, por la que se solicita la comparecencia de un representante de AveBiom (Asociación Española de Valorización Energética de la Biomasa), ante la Comisión de Estudio para abordar el reto demográfico y la despoblación en la Comunidad de Madrid, con el siguiente objeto: explicar el papel de las energías renovables en el ámbito rural de la Comunidad de Madrid. (Por vía art. 211 RAM) 14414

— **C-2609/2020 RGEP.28436.** Presentada por el Grupo Parlamentario Vox en Madrid, por la que se solicita la comparecencia del Sr. D. Eloy Sánchez, horticultor y Presidente de la Cámara Agraria de Villa del Prado, ante la Comisión de Estudio para abordar el reto demográfico y la despoblación en la Comunidad de Madrid, con el siguiente objeto: analizar la situación del sector agrícola y ganadero en la Comunidad de Madrid y perspectivas de futuro. (Por vía art. 211 RAM). 14414

— **C-2610/2020 RGEP.28437.** Presentada por el Grupo Parlamentario Vox en Madrid, por la que se solicita la comparecencia de la Sra. Dña. Patricia Gómez Agrela, Ingeniero Agrícola y experta en valorización energética de la biomasa forestal, ante la Comisión de Estudio para abordar el reto demográfico y la despoblación en la Comunidad de Madrid, con el siguiente objeto: explicar el papel de las energías renovables en el ámbito rural de la Comunidad de Madrid. (Por vía art. 211 RAM) 14415

— **C-2611/2020 RGEP.28484.** Presentada por el Grupo Parlamentario Unidas Podemos Izquierda Unida Madrid en Pie, por la que se solicita la comparecencia del Sr. D. Carlos Blanco Bravo, Gerente del AMAS hasta el 27 de agosto, ante la Comisión de Investigación sobre la situación provocada por el COVID-19 en los centros residenciales de personas mayores de la Comunidad de Madrid y la gestión que hizo el Gobierno regional de la misma durante los meses de febrero a junio de 2020, con el siguiente objeto: situación de la afectación del coronavirus en las residencias del AMAS hasta la fecha en la que ejerció como director del AMAS, durante el periodo más grave de la crisis del coronavirus. (Por vía art. 75 RAM) 14415

— **C-2614/2020 RGEP.28503.** Presentada por el Grupo Parlamentario Socialista, por la que se solicita la comparecencia del Sr. Consejero de Políticas Sociales, Familias, Igualdad y Natalidad ante la Comisión de Políticas Sociales, Familias, Igualdad y Natalidad, con el siguiente objeto: gestión que ha hecho el Gobierno del Sistema de Autonomía Personal y Atención a la Dependencia. (Por vía art. 209 RAM). 14415-14416

— **C-2621/2020 RGEP.28751.** Presentada por el Grupo Parlamentario Vox en Madrid, por la que se solicita la comparecencia de la Sra. Dña. María Luisa Castaño Marín, Directora General de Investigación e Innovación Tecnológica, ante la Comisión de Ciencia, Universidades e Innovación, con el siguiente objeto: líneas generales del Smart Specialisation Strategies S3 para la Comunidad de Madrid. (Por vía art. 210 RAM). 14416

— **C-2622/2020 RGEP.28752.** Presentada por el Grupo Parlamentario Vox en Madrid, por la que se solicita la comparecencia de la Sra. Dña. María Luisa Castaño Marín, Directora General de Investigación e Innovación Tecnológica, ante la Comisión de Ciencia, Universidades e Innovación, con el siguiente objeto: líneas generales del VI Plan Regional de Investigación Científica e Innovación Tecnológica de la Comunidad de Madrid. (Por vía art. 210 RAM) 14416

— **C-2623/2020 RGEP.28753.** Presentada por el Grupo Parlamentario Vox en Madrid, por la que se solicita la comparecencia de la Sra. Dña. Irene Delgado Sotillos, Directora General de Universidades y Enseñanzas Artísticas Superiores, ante la Comisión de Ciencia, Universidades e Innovación, con el siguiente objeto: planes de cooperación entre universidades que tiene pensado el Gobierno de la Comunidad de Madrid. (Por vía art. 210 RAM). 14416-14417

— **C-2626/2020 RGEP.28852.** Presentada por el Grupo Parlamentario Socialista, por la que se solicita la comparecencia de la Sra. Consejera de Medio Ambiente, Ordenación del Territorio y Sostenibilidad ante la Comisión de Medio Ambiente, Ordenación del Territorio y Sostenibilidad, con el siguiente objeto: labores de gestión de la reserva de la Biosfera de la Sierra del Rincón. (Por vía art. 209 RAM). 14417

— **C-2627/2020 RGEP.28853.** Presentada por el Grupo Parlamentario Socialista, por la que se solicita la comparecencia de la Sra. Consejera de Medio Ambiente, Ordenación del Territorio y Sostenibilidad ante la Comisión de Medio Ambiente, Ordenación del Territorio y Sostenibilidad, con el siguiente objeto: actuaciones realizadas en los Montes de Prádena del Rincón y La Hiruela con relación a las labores de mantenimiento de la ZEC Cuenca del Río Lozoya y Sierra Norte y la Reserva de la Biosfera Sierra del Rincón. (Por vía art. 209 RAM). 14417

— **C-2628/2020 RGEP.28858.** Presentada por el Grupo Parlamentario Socialista, por la que se solicita la comparecencia del Sr. Consejero de Economía, Empleo y Competitividad ante la Comisión de Economía, Empleo y Competitividad, con el siguiente objeto: objetivos de la anunciada Ley de Sostenibilidad Energética de la Comunidad de Madrid. (Por vía art. 209 RAM). 14417-14418

— **C-2633/2020 RGEP.29452.** Presentada por el Grupo Parlamentario Socialista, por la que se solicita la comparecencia de la Sra. Consejera de Medio Ambiente, Ordenación del Territorio y Sostenibilidad ante la Comisión de Medio Ambiente, Ordenación del Territorio y Sostenibilidad, con el siguiente objeto: gestión integral del agua en la Comunidad de Madrid. (Por vía art. 209 RAM) 14418

5.2 Preguntas de Respuesta Oral

5.2.1 Preguntas de Respuesta Oral en Pleno

— **PCOP-3271/2020 RGEP.28970.** Del Diputado Sr. Delgado Orgaz, del GPMM, al Gobierno, con el siguiente objeto: valoración que hace el Gobierno de las listas de espera para acceder a servicios dependientes de la Consejería de Políticas Sociales. 14418

— **PCOP-3272/2020 RGEP.29009.** De la Diputada Sra. Alonso Alonso, del GPUP, al Gobierno, con el siguiente objeto: se pregunta cómo valora la tramitación de las "Subvenciones para contribuir a minimizar el impacto económico y social del COVID-19 en los alquileres de vivienda habitual" que gestiona la Comunidad de Madrid. 14419

— **PCOP-3273/2020 RGEP.29453.** Del Diputado Sr. Freire Campo, del GPS, al Gobierno, con el siguiente objeto: razones que tiene el Gobierno para seguir adelante con el contrato de concesión administrativa a 40 años de un macro aparcamiento en el Hospital Niño Jesús (Número Expte. OB-1-2018-PA), a pesar de las objeciones del interventor de la Mesa de Contratación. 14419

— **PCOP-3276/2020 RGEP.29529.** Del Diputado Sr. Henríquez de Luna Losada, del GPVOX, al Gobierno, con el siguiente objeto: se pregunta si tiene entre sus planes próximos el Gobierno de la Comunidad de Madrid el declarar la caza como actividad esencial y permitir la libre movilidad de los cazadores para controlar los daños a la agricultura como ya están haciendo otras regiones. 14419

— **PCOP-3277/2020 RGEP.29488.** De la Diputada Sra. Causapié Lopesino, del GPS, al Gobierno, con el siguiente objeto: política de información del Gobierno respecto a la crisis provocada por el COVID-19 en las residencias de personas mayores de la Comunidad de Madrid. 14419-14420

— **PCOP-3278/2020 RGEP.29649.** Del Diputado Sr. Nolla Estrada, del GPS, al Gobierno, con el siguiente objeto: criterios seguidos por el Gobierno regional en su presencia institucional en las redes sociales. 14420

— **PCOP-3279/2020 RGEP.29663.** De la Diputada Sra. Lillo Gómez, del GPUP, al Gobierno, con el siguiente objeto: razones que justifican que permanezcan inoperativas 16 UCI del Hospital Universitario Infanta Sofía. 14420

— **PCOP-3280/2020 RGEP.29664.** De la Diputada Sra. Lillo Gómez, del GPUP, al Gobierno, con el siguiente objeto: repercusiones que tiene el cambio de concesionaria del Hospital Infanta Sofía sobre el funcionamiento actual del centro. 14420

— **PCOP-3281/2020 RGEP.29665.** De la Diputada Sra. Lillo Gómez, del GPUP, al Gobierno, con el siguiente objeto: se pregunta cómo repercute la venta de la concesión del Hospital Infanta Sofía sobre las empresas que prestan servicios actualmente en el mismo. 14421

— **PCOP-3282/2020 RGEP.29666.** De la Diputada Sra. Lillo Gómez, del GPUP, al Gobierno, con el siguiente objeto: valoración que hace del proyecto piloto puesto en marcha en cuatro hoteles de la región para la realización de test de antígenos para los huéspedes y personal de los mismos. 14421

— **PCOP-3283/2020 RGEP.29672.** De la Diputada Sra. Serra Sánchez, del GPUP, a la Sra. Presidenta del Gobierno, con el siguiente objeto: medidas que va a poner en marcha el Gobierno de la Comunidad de Madrid para garantizar la protección de la salud en la educación pública ante la crisis del COVID-19. 14421

— **PCOP-3284/2020 RGEP.29673.** De la Diputada Sra. Serra Sánchez, del GPUP, a la Sra. Presidenta del Gobierno, con el siguiente objeto: se pregunta cómo va a garantizar el Gobierno de la Comunidad de Madrid la continuidad del personal de refuerzo en los centros educativos de la región. 14421-14422

— **PCOP-3285/2020 RGEP.29680.** De la Diputada Sra. Monasterio San Martín, del GPVOX, a la Sra. Presidenta del Gobierno, con el siguiente objeto: se pregunta a la señora Presidenta cuáles van a ser las limitaciones de movilidad para las próximas fiestas en la Comunidad de Madrid. 14422

— **PCOP-3286/2020 RGEP.29681.** De la Diputada Sra. Monasterio San Martín, del GPVOX, a la Sra. Presidenta del Gobierno, con el siguiente objeto: se pregunta a la señora Presidenta cuál es el criterio aplicado por parte del Gobierno de la Comunidad de Madrid para mantener las restricciones de movilidad durante el próximo mes. 14422

— **PCOP-3287/2020 RGEP.29758.** Del Diputado Sr. Izquierdo Torres, del GPP, al Gobierno, con el siguiente objeto: objetivos que persigue con el nuevo Plan de Inversiones Regional de la Comunidad de Madrid 2021-2025.. 14422-14423

— **PCOP-3288/2020 RGEP.29759.** Del Diputado Sr. Raboso García-Baquero, del GPP, al Gobierno, con el siguiente objeto: balance que hace el Gobierno regional de la respuesta sanitaria de la Comunidad de Madrid ante la crisis vivida en este año 2020. 14423

— **PCOP-3289/2020 RGEP.29760.** De la Diputada Sra. Heras Sedano, del GPP, al Gobierno, con el siguiente objeto: se pregunta cuál es el balance que hace el Gobierno regional de la situación educativa de la Comunidad de Madrid en 2020 ante el reto que ha supuesto el COVID-19. 14423

— **PCOP-3290/2020 RGEP.29761.** Del Diputado Sr. Serrano Sánchez-Capuchino, del GPP, a la Sra. Presidenta del Gobierno, con el siguiente objeto: se pregunta cuál es su valoración del año 2020 al frente del Gobierno de la Comunidad de Madrid. 14423

— **PCOP-3291/2020 RGEP.29769.** Del Diputado Sr. Megías Morales, del GPCS, al Gobierno, con el siguiente objeto: acciones que valora desarrollar el Gobierno de la Comunidad de Madrid para recuperar el flujo turístico procedente del mercado norteamericano una vez lo permita la evolución de la COVID-19. 14424

— **PCOP-3292/2020 RGEP.29770.** De la Diputada Sra. Serra Sánchez, del GPUP, a la Sra. Presidenta del Gobierno, con el siguiente objeto: medidas que va a tomar el Gobierno de la Comunidad de Madrid en la lucha contra la corrupción en la región. 14424

— **PCOP-3294/2020 RGEP.29772.** De la Diputada Sra. Serra Sánchez, del GPUP, a la Sra. Presidenta del Gobierno, con el siguiente objeto: medidas que va a tomar el Gobierno de la Comunidad de Madrid para garantizar la recaudación fiscal de la región. 14424

— **PCOP-3295/2020 RGEP.29773.** De la Diputada Sra. Serra Sánchez, del GPUP, a la Sra. Presidenta del Gobierno, con el siguiente objeto: se pregunta si tiene el Gobierno de la Comunidad de Madrid planes para avanzar en la regeneración democrática. 14424-14425

— **PCOP-3296/2020 RGEP.29774.** Del Diputado Sr. Gabilondo Pujol, del GPS, a la Sra. Presidenta del Gobierno, con el siguiente objeto: se pregunta si considera que las medidas adoptadas por su Gobierno para controlar la transmisión del COVID-19 "durante la temporada navideña" garantizan razonablemente su control en la Comunidad. 14425

— **PCOP-3297/2020 RGEP.29775.** Del Diputado Sr. Zafra Hernández, del GPCS, al Gobierno, con el siguiente objeto: se pregunta cuál es la política de transparencia en la Comunidad de Madrid a la hora de elaborar los Presupuestos para el año 2021. 14425

— **PCOP-3298/2020 RGEP.29776.** Del Diputado Sr. Zafra Hernández, del GPCS, al Gobierno, con el siguiente objeto: motivos por los que el Vicepresidente Aguado ha solicitado al Ministerio de Sanidad una reunión urgente del Grupo COVID-19. 14425-14426

— **PCOP-3299/2020 RGEP.29778.** Del Diputado Sr. Gabilondo Pujol, del GPS, a la Sra. Presidenta del Gobierno, con el siguiente objeto: se pregunta cómo valora la situación de los niños y niñas que necesitan atención temprana en la Comunidad de Madrid. 14426

5.2.2 Preguntas de Respuesta Oral en Comisión

— **PCOC-1975/2020 RGEP.26931.** Del Diputado Sr. Sánchez Pérez, del GPMM, al Gobierno ante la Comisión de Vivienda y Administración Local, con el siguiente objeto: presupuesto de inversiones y ejecución programada para equipamientos supramunicipales y aparcamientos disuasorios de nueva construcción vinculados al plan Aparca+T que serán incluidos entre las inversiones del próximo Plan de Inversiones Regional. 14426

— **PCOC-1976/2020 RGEP.26932.** Del Diputado Sr. Sánchez Pérez, del GPMM, al Gobierno ante la Comisión de Vivienda y Administración Local, con el siguiente objeto: equipamientos supramunicipales y aparcamientos disuasorios de nueva construcción vinculados al plan Aparca+T que serán incluidos entre las inversiones del próximo plan PIR. 14426-14427

— **PCOC-2057/2020 RGEP.27959.** De la Diputada Sra. Arenillas Gómez, del GPMM, al Gobierno ante la Comisión de Mujer, con el siguiente objeto: planes que tiene el Gobierno regional para el centro de emergencia para víctimas de violencia machista ubicado en el municipio de Alcobendas. 14427

— **PCOC-2058/2020 RGEP.27960.** De la Diputada Sra. Arenillas Gómez, del GPMM, al Gobierno ante la Comisión de Mujer, con el siguiente objeto: situación en que se encuentra el centro de emergencia para víctimas de violencia machista que forma parte de la Red de atención integral para la violencia de género y que está ubicado en el municipio de Alcobendas. 14427

— **PCOC-2059/2020 RGEP.28090.** De la Diputada Sra. Mercado Merino, del GPS, al Gobierno ante la Comisión para las Políticas Integrales de la Discapacidad, con el siguiente objeto: medidas que va a tomar la Consejería de Políticas Sociales, Familias, Igualdad y Natalidad para reducir el tiempo de espera para conocer la valoración de la discapacidad infantil. 14427-14428

— **PCOC-2060/2020 RGEP.28113.** De la Diputada Sra. Lillo Gómez, del GPUP, al Gobierno ante la Comisión de Juventud, con el siguiente objeto: valoración que hace del trabajo que desarrolla el Consejo de la Juventud de la Comunidad de Madrid. 14428

— **PCOC-2061/2020 RGEP.28114.** De la Diputada Sra. Lillo Gómez, del GPUP, al Gobierno ante la Comisión de Juventud, con el siguiente objeto: medidas que van a llevar a cabo para garantizar el funcionamiento del Consejo de la Juventud de la Comunidad de Madrid. 14428

— **PCOC-2062/2020 RGEP.28115.** De la Diputada Sra. Lillo Gómez, del GPUP, al Gobierno ante la Comisión de Sanidad, con el siguiente objeto: valoración que hace de la política de recursos humanos llevada a cabo para dotar el Hospital Isabel Zendal del personal necesario para su funcionamiento. 14428

— **PCOC-2065/2020 RGEP.28170.** De la Diputada Sra. Sánchez Maroto, del GPUP, al Gobierno ante la Comisión de Presidencia, con el siguiente objeto: criterios que ha seguido la Dirección General de Medios de Comunicación, responsable de las campañas Institucionales, para la realización de la campaña "No sin mi cole". 14429

— **PCOC-2066/2020 RGEP.28171.** De la Diputada Sra. Sánchez Maroto, del GPUP, al Gobierno ante la Comisión de Transportes, Movilidad e Infraestructuras, con el siguiente objeto: se pregunta si se ha conseguido ya que la APP que sirve para recargas de la tarjeta de transporte público de la Comunidad sea compatible con sistemas no Android, y, en su caso, cuando se prevé la compatibilidad. 14429

— **PCOC-2068/2020 RGEP.28207.** De la Diputada Sra. Acín Carrera, del GPMM, al Gobierno ante la Comisión de Transportes, Movilidad e Infraestructuras, con el siguiente objeto: se pregunta cuáles son los planes concretos del Gobierno de la región en lo referente a la ampliación de la Línea 11 de Metro de Madrid. 14429

— **PCOC-2069/2020 RGEP.28294.** De la Diputada Sra. Arenillas Gómez, del GPMM, al Gobierno ante la Comisión de Justicia, Interior y Víctimas, con el siguiente objeto: medidas que está llevando a cabo la Comunidad de Madrid para velar que se hagan los ajustes profesiones adecuadas y suficientes para las Policías Locales cuando presentan una discapacidad sobrevenida.. 14429-14430

— **PCOC-2072/2020 RGEP.28849.** Del Diputado Sr. Veloso Lozano, del GPCS, al Gobierno ante la Comisión de Sanidad, con el siguiente objeto: fase en que se encuentra la tramitación del Convenio del personal investigador hospitalario. 14430

— **PCOC-2073/2020 RGEP.28854.** Del Diputado Sr. Freire Campo, del GPS, al Gobierno ante la Comisión de Sanidad, con el siguiente objeto: objetivos sanitarios de Proyecto de Decreto que modifica el Decreto 48/2019, permitiendo que los convenios de vinculación de los hospitales generales del sector privado puedan tener una duración máxima de treinta años.. 14430

— **PCOC-2075/2020 RGEP.28856.** Del Diputado Sr. Gómez Montoya, del GPS, al Gobierno ante la Comisión de Medio Ambiente, Ordenación del Territorio y Sostenibilidad, con el siguiente objeto: razones que motivan los desbroces masivos en montes públicos y vecinales en la Sierra del Rincón. 14430-14431

— **PCOC-2077/2020 RGEP.29008.** De la Diputada Sra. Alonso Alonso, del GPUP, al Gobierno ante la Comisión de Vivienda y Administración Local, con el siguiente objeto: se pregunta cómo valora la tramitación de las "Subvenciones para contribuir a minimizar el impacto económico y social del COVID-19 en los alquileres de vivienda habitual" que gestiona la Comunidad de Madrid. 14431

5.3 Peticiones de Información

— **PI-15121/2020 RGEP.27964.** De la Diputada Sra. Cuartero Lorenzo, del GPVOX, al Gobierno, con el siguiente objeto: copia electrónica del acuerdo aprobado en el Consejo de Gobierno del 11 de noviembre, por el que se autoriza la celebración, por procedimiento abierto mediante pluralidad de criterios, del contrato del servicio integral de lavandería de la Residencia de Mayores Adolfo Suárez, adscrita a la Agencia Madrileña de Atención Social, y su gasto por importe de 3.283.562,24 euros, desde el 1 de diciembre de 2020 hasta el 30-11-25. 14431

— **PI-15122/2020 RGEP.27965.** De la Diputada Sra. Cuartero Lorenzo, del GPVOX, al Gobierno, con el siguiente objeto: copia electrónica del informe aprobado en el Consejo de Gobierno del 11 de noviembre, por el que se da cuenta de la tramitación de emergencia de la contratación del suministro de material para la prevención ante la exposición al coronavirus (COVID-19) ante el incremento de la incidencia epidemiológica de casos para los centros adscritos a la Agencia Madrileña de Atención Social, con diferentes entidades, por un importe estimado de 2.811.180,90 euros y un plazo estimado de dos meses. 14431

— **PI-15123/2020 RGEP.27966.** De la Diputada Sra. Cuartero Lorenzo, del GPVOX, al Gobierno, con el siguiente objeto: copia electrónica del acuerdo aprobado en el Consejo de Gobierno del 11 de noviembre, por el que se dispone el cese y el nombramiento de vocales del Consejo Social de la Universidad Complutense de Madrid, en representación de los intereses sociales. 14432

— **PI-15124/2020 RGEP.27967.** De la Diputada Sra. Cuartero Lorenzo, del GPVOX, al Gobierno, con el siguiente objeto: copia electrónica del informe aprobado en el Consejo de Gobierno del 11 de noviembre, por el que se da cuenta de la propuesta de adjudicación por Metro de Madrid, S.A., del servicio de gestión de pago con tarjetas de crédito o débito, en los terminales de venta de la red, tienda virtual y tiendas físicas de Metro de Madrid, S.A., a la empresa Banco Bilbao Vizcaya Argentaria, S.A., por un importe total de 5.417.517,35 euros (IVA exento) y una duración del contrato de cuatro (4) años. 14432

— **PI-15125/2020 RGEP.27968.** De la Diputada Sra. Cuartero Lorenzo, del GPVOX, al Gobierno, con el siguiente objeto: copia electrónica del acuerdo aprobado en el Consejo de Gobierno del 11 de noviembre, por el que se aprueba un gasto de 336.375,27 euros (IVA incluido) para la tercera prórroga del contrato de "Servicio de vigilancia de seguridad no armada en las dependencias de la Consejería de Transportes, Vivienda e Infraestructuras" desde el 1-12-20 hasta el 30-06-21 con la empresa Sasegur S.L. 14432

— **PI-15126/2020 RGEP.27969.** De la Diputada Sra. Cuartero Lorenzo, del GPVOX, al Gobierno, con el siguiente objeto: copia electrónica del acuerdo aprobado en el Consejo de Gobierno del 11 de noviembre, por el que se dispone el cese, la reelección y el nombramiento de vocales del Consejo Social de la Universidad Carlos III de Madrid, en representación de los intereses sociales. 14432

— **PI-15127/2020 RGEP.27970.** De la Diputada Sra. Cuartero Lorenzo, del GPVOX, al Gobierno, con el siguiente objeto: copia electrónica del acuerdo aprobado en el Consejo de Gobierno del 11 de noviembre, por el que se fijan los servicios mínimos con ocasión de la huelga convocada para el día 11-11-20. 14432

— **PI-15128/2020 RGEP.27971.** De la Diputada Sra. Cuartero Lorenzo, del GPVOX, al Gobierno, con el siguiente objeto: copia electrónica del informe presentado al Consejo de Gobierno del 11 de noviembre, por el que se da cuenta de la resolución por la que se ordena la tramitación y ejecución, con carácter de emergencia, de la contratación del suministro de material de protección individual frente al COVID-19 y equipamiento electromédico por diferentes proveedores para el Hospital Universitario Puerta de Hierro Majadahonda, como consecuencia de la situación creada por el COVID-19, por un importe total de 205.186,06 euros (IVA incluido) y un plazo estimado máximo de un mes. 14432

— **PI-15129/2020 RGEP.27972.** De la Diputada Sra. Cuartero Lorenzo, del GPVOX, al Gobierno, con el siguiente objeto: copia electrónica del acuerdo aprobado en el Consejo de Gobierno del 11 de noviembre, por el que se da cuenta de las resoluciones por las que se ordena la tramitación y ejecución, con carácter de emergencia, de la contratación de los servicios de lavandería en la Gerencia Asistencial de Atención Primaria, como consecuencia de la situación creada por el COVID-19, con la empresa Limpiezas y Mantenimiento Lyma, S.L., y con diferentes plazos de ejecución por un importe total estimado de 522.367,93 euros (IVA incluido). 14432

— **PI-15130/2020 RGEP.27973.** De la Diputada Sra. Cuartero Lorenzo, del GPVOX, al Gobierno, con el siguiente objeto: copia electrónica del acuerdo por el que se da cuenta al Consejo de Gobierno del 11 de noviembre, por el que se da cuenta de las resoluciones por las que se ordena la tramitación y ejecución, con carácter de emergencia, de la contratación del suministro de varios equipos médicos para el Hospital Universitario Infanta Leonor, como consecuencia de la situación creada por el COVID-19, con diversas empresas por un importe total estimado de 650.149,47 euros (IVA incluido) y distintos plazos de ejecución. . . 14433

— **PI-15131/2020 RGEP.27974.** De la Diputada Sra. Cuartero Lorenzo, del GPVOX, al Gobierno, con el siguiente objeto: copia electrónica del informe aprobado en el Consejo de Gobierno del 11 de noviembre, por el que se da cuenta de las resoluciones por las que se ordena la tramitación y ejecución, con carácter de emergencia, de la contratación del suministro de diverso mobiliario para el Hospital Universitario Infanta Leonor, como consecuencia de la situación creada por el COVID-19, con diversas empresas por un importe total estimado de 258.639,65 euros (IVA incluido) y distintos plazos de ejecución. . . 14433

— **PI-15132/2020 RGEP.27975.** De la Diputada Sra. Cuartero Lorenzo, del GPVOX, al Gobierno, con el siguiente objeto: copia electrónica del informe aprobado en el Consejo de Gobierno del 11 de noviembre, por el que se da cuenta de las resoluciones por las que se ordena la tramitación y ejecución, con carácter de emergencia, de la contratación del suministro de diverso material médico sanitario para el Hospital Universitario Infanta Leonor, como consecuencia de la situación creada por el COVID-19, con diversas empresas por un importe total estimado de 1.064.018,19 euros (IVA incluido) y distintos plazos de ejecución. 14433

— **PI-15133/2020 RGEP.27976.** De la Diputada Sra. Cuartero Lorenzo, del GPVOX, al Gobierno, con el siguiente objeto: copia electrónica del informe por el que se da cuenta al Consejo de Gobierno del 11 de noviembre, por el que se da cuenta de la resolución por la que se ordena la tramitación y ejecución, con carácter de emergencia, de la contratación del servicio para la realización de pruebas de antígenos coronavirus COVID-19, como consecuencia de la situación creada por el COVID-19, a la empresa Quirónprevención, S.L., por un importe total estimado de 123.816,75 euros (IVA exento) y un plazo estimado del 14 de octubre al 13-11-20. 14433

— **PI-15134/2020 RGEP.27977.** De la Diputada Sra. Cuartero Lorenzo, del GPVOX, al Gobierno, con el siguiente objeto: copia electrónica del acuerdo por el que se da cuenta al Consejo de Gobierno del 11 de noviembre, por el que se da cuenta de la resolución por la que se ordena la tramitación y ejecución, con carácter de emergencia, de la contratación del suministro de broncoscopios desechables (Regular y Large) para el Hospital Universitario de La Princesa, como consecuencia de la situación creada por el COVID-19, por un importe máximo estimado de 151.250 euros (IVA incluido) y plazo de ejecución máximo de 4 meses. 14433

— **PI-15135/2020 RGEP.27978.** De la Diputada Sra. Cuartero Lorenzo, del GPVOX, al Gobierno, con el siguiente objeto: copia electrónica del acuerdo por el que se da cuenta al Consejo de Gobierno del 11 de noviembre, por el que se da cuenta de la resolución por la que se ordena la tramitación y ejecución, con carácter de emergencia, de la contratación del suministro de reactivos para la determinación de SARS-COV-2 de tiempo de respuesta media, para el Hospital Universitario de La Princesa, como consecuencia de la situación creada por el COVID-19, con la empresa Roche Diagnostics, S.L., por un importe máximo estimado de 1.210.429,44 euros (IVA incluido) y un plazo de ejecución desde el 2 de septiembre hasta el 31-12-20.. 14433

— **PI-15136/2020 RGEP.27979.** De la Diputada Sra. Cuartero Lorenzo, del GPVOX, al Gobierno, con el siguiente objeto: copia electrónica del acuerdo por el que se da cuenta al Consejo de Gobierno del 11 de noviembre, por el que se da cuenta de las resoluciones por las que se ordena la tramitación y ejecución, con carácter de emergencia, de la contratación del suministro de diversos medicamentos con diferentes empresas para el Hospital Universitario 12 de Octubre, como consecuencia de la situación creada por el COVID-19, por un importe total estimado de 1.472.415,51 euros (IVA incluido), durante los meses de marzo y abril de 2020.. 14434

— **PI-15137/2020 RGEP.27980.** De la Diputada Sra. Cuartero Lorenzo, del GPVOX, al Gobierno, con el siguiente objeto: copia electrónica del acuerdo por el que se da cuenta al Consejo de Gobierno del 11 de noviembre, por el que se autoriza la celebración del contrato, por procedimiento abierto mediante pluralidad de criterios, y el gasto plurianual por importe de 497.239,60 euros, derivado del contrato de servicios denominado "Reconocimientos médicos específicos dirigidos a empleados públicos de la Comunidad de Madrid y pruebas complementarias año 2021". 14434

— **PI-15138/2020 RGEP.27981.** De la Diputada Sra. Cuartero Lorenzo, del GPVOX, al Gobierno, con el siguiente objeto: copia electrónica del acuerdo por el que se da cuenta al Consejo de Gobierno del 11 de noviembre, por el que se da cuenta de la resolución por la que se ordena la tramitación y ejecución, con carácter de emergencia, de la contratación del suministro de reactivos para la extracción de ácidos nucleicos para la determinación de SARS-COV-2 (SEEGENE), para el Hospital Universitario de La Princesa como consecuencia de la situación creada por el COVID-19, con la empresa Werfen España, S.A.U. por un importe máximo estimado de 637.331,20 euros (IVA incluido), y un plazo de ejecución máximo de 4 meses. 14434

— **PI-15139/2020 RGEP.27982.** De la Diputada Sra. Cuartero Lorenzo, del GPVOX, al Gobierno, con el siguiente objeto: copia electrónica del acuerdo por el que se da cuenta al Consejo de Gobierno del 11 de noviembre, por el que se aprueba definitivamente la modificación puntual del Plan General de Ordenación Urbana de Madrid para la creación del Área de Planeamiento Específico 08.17 «Clesa», distrito de Fuencarral-El Pardo. 14434

— **PI-15140/2020 RGEP.27983.** De la Diputada Sra. Cuartero Lorenzo, del GPVOX, al Gobierno, con el siguiente objeto: copia electrónica del acuerdo por el que se da cuenta al Consejo de Gobierno del 11 de noviembre, por el que se da cuenta de las resoluciones por las que se ordena la tramitación y ejecución, con carácter de emergencia, de la contratación de distintos suministros de material de protección (EPIs) y reactivos para detección del COVID-19 para el Hospital Universitario Príncipe de Asturias con diferentes empresas como consecuencia de la situación creada por el COVID-19, por un importe total estimado de 2.085.033,84 euros (IVA incluido) y un plazo de ejecución desde julio de 2020 hasta enero de 2021. 14434

— **PI-15141/2020 RGEP.27984.** De la Diputada Sra. Cuartero Lorenzo, del GPVOX, al Gobierno, con el siguiente objeto: copia electrónica del acuerdo por el que se da cuenta al Consejo de Gobierno del 11 de noviembre, por el que se da cuenta de la resolución por la que se ordena la tramitación y ejecución, con carácter de emergencia, de la contratación del suministro correspondiente a la adquisición de medicamentos para el Hospital Universitario Infanta Leonor, como consecuencia de la situación creada por el COVID-19, con diversas empresas por un importe total estimado de 615.688,27 euros (IVA incluido) y distintos plazos de ejecución. 14434

— **PI-15142/2020 RGEP.27985.** De la Diputada Sra. Cuartero Lorenzo, del GPVOX, al Gobierno, con el siguiente objeto: copia electrónica del acuerdo por el que se da cuenta al Consejo de Gobierno del 11 de noviembre, por el que se da cuenta de las resoluciones por las que se ordena la tramitación y ejecución, con carácter de emergencia, de la contratación del suministro de productos de aseo y limpieza para el Hospital Universitario Infanta Leonor, como consecuencia de la situación creada por el COVID-19, con diversas empresas por un importe total estimado de 211.131,87 euros (IVA incluido) y distintos plazos de ejecución. 14435

— **PI-15143/2020 RGEP.27986.** De la Diputada Sra. Cuartero Lorenzo, del GPVOX, al Gobierno, con el siguiente objeto: copia electrónica del acuerdo por el que se da cuenta al Consejo de Gobierno del 11 de noviembre, por el que se da cuenta de las resoluciones por las que se ordena la tramitación y ejecución, con carácter de emergencia, de la contratación de distintos servicios, obras y suministros para el Hospital Universitario Infanta Leonor, como consecuencia de la situación creada por el COVID-19, con diversas empresas por un importe total estimado de 188.220,85 euros (IVA incluido) y distintos plazos de ejecución. . . 14435

— **PI-15144/2020 RGEP.27987.** De la Diputada Sra. Cuartero Lorenzo, del GPVOX, al Gobierno, con el siguiente objeto: copia electrónica del acuerdo por el que se da cuenta al Consejo de Gobierno del 11 de noviembre, por el que se da cuenta de la resolución por la que se ordena la tramitación y ejecución, con carácter de emergencia, de la contratación del suministro de diverso equipo de protección individual para el Hospital Universitario Infanta Leonor, como consecuencia de la situación creada por el COVID-19, con diversas empresas por un importe total estimado de 1.305.386,01 euros (IVA incluido) y distintos plazos de ejecución. 14435

— **PI-15145/2020 RGEP.27988.** De la Diputada Sra. Cuartero Lorenzo, del GPVOX, al Gobierno, con el siguiente objeto: copia electrónica del acuerdo por el que se da cuenta al Consejo de Gobierno del 11 de noviembre, por el que se da cuenta de las resoluciones por las que se ordena la tramitación y ejecución, con carácter de emergencia, de la contratación, con diferentes empresas, de diversos trabajos para acondicionar espacios en el Hospital Universitario 12 de Octubre, como consecuencia de la situación creada por el COVID-19, por un importe total estimado de 510.795,43 euros (IVA Incluido), durante los meses de marzo y abril de 2020. 14435

— **PI-15146/2020 RGEP.27989.** De la Diputada Sra. Cuartero Lorenzo, del GPVOX, al Gobierno, con el siguiente objeto: copia electrónica del acuerdo por el que se da cuenta al Consejo de Gobierno del 11 de noviembre, por el que se da cuenta de las resoluciones por las que se ordena la tramitación y ejecución, con carácter de emergencia, de la contratación del suministro de diversos reactivos con diferentes empresas para el Hospital Universitario 12 de Octubre, como consecuencia de la situación creada por el COVID-19, por un importe total estimado de 1.127.430,21 euros (IVA incluido), durante los meses de marzo y abril de 2020. 14435

— **PI-15147/2020 RGEP.27990.** De la Diputada Sra. Cuartero Lorenzo, del GPVOX, al Gobierno, con el siguiente objeto: copia electrónica del acuerdo por el que se da cuenta al Consejo de Gobierno del 11 de noviembre, por el que se da cuenta de la resolución por la que se ordena la tramitación y ejecución, con carácter de emergencia, de la contratación del servicio para la ampliación del equipo de realización de pruebas de antígenos coronavirus COVID-19, como consecuencia de la situación creada por el COVID-19, a la empresa Quirónprevención, S.L., por un importe total estimado de 46.103,05 euros (IVA exento) y un plazo estimado del 22 de octubre al 21-11-20. 14435

— **PI-15148/2020 RGEP.27991.** De la Diputada Sra. Cuartero Lorenzo, del GPVOX, al Gobierno, con el siguiente objeto: copia electrónica del acuerdo por el que se da cuenta al Consejo de Gobierno del 11 de noviembre, por el que se autoriza la modificación de anualidades del expediente de gasto plurianual relativo a la autorización a la Agencia de Vivienda Social de la Comunidad de Madrid a contratar mediante procedimiento abierto con pluralidad de criterios el contrato de servicios denominado: "Elaboración de proyecto básico, trabajos complementarios, proyecto de ejecución y dirección facultativa de obras de construcción de edificio de viviendas VPPA y consumo de energía casi nulo-Parcela FR-63-PAU 4- Móstoles", de la Consejería de Vivienda y Administración Local. 14436

— **PI-15149/2020 RGEP.27992.** De la Diputada Sra. Cuartero Lorenzo, del GPVOX, al Gobierno, con el siguiente objeto: copia electrónica del acuerdo por el que se da cuenta al Consejo de Gobierno del 11 de noviembre, por el que se autoriza la modificación de porcentajes del expediente de gasto plurianual relativo a la segunda prórroga del contrato de servicios denominado "Evaluación de la Red de Seguimiento de la evolución Sanitaria de las Masas Forestales de la Comunidad de Madrid (RED SESMAF) y contaminación en pinares. Años 2018 y 2019", de la Consejería de Medio Ambiente, Ordenación del Territorio y Sostenibilidad. 14436

— **PI-15150/2020 RGEP.27993.** De la Diputada Sra. Cuartero Lorenzo, del GPVOX, al Gobierno, con el siguiente objeto: copia electrónica del acuerdo por el que se da cuenta al Consejo de Gobierno del 11 de noviembre, por el que se autoriza el gasto del procedimiento de concesión directa de ayudas a los municipios de la Comunidad de Madrid de población igual o inferior a 2.500 habitantes, para la recogida y transporte de los residuos domésticos, destinado a atender las obligaciones de contenido económico que se deriven de la concesión de las ayudas correspondientes a 2020 por un importe total de 3.471.876,92 euros. 14436

— **PI-15151/2020 RGEP.27994.** De la Diputada Sra. Cuartero Lorenzo, del GPVOX, al Gobierno, con el siguiente objeto: copia electrónica del acuerdo por el que se da cuenta al Consejo de Gobierno del 11 de noviembre, por el que se autoriza la contratación, por procedimiento abierto, con pluralidad de criterios, de las obras de reforma del Zaguán y actuación en fachada en el Centro de Arte Dos de Mayo, sito en la Avenida de la Constitución 23-25, de Móstoles y se autoriza un gasto plurianual correspondiente a los ejercicios 2020 y 2021, por importe de 168.999,47 euros. 14436

— **PI-15152/2020 RGEP.27995.** De la Diputada Sra. Cuartero Lorenzo, del GPVOX, al Gobierno, con el siguiente objeto: copia electrónica del acuerdo por el que se da cuenta al Consejo de Gobierno del 11 de noviembre, por el que se autoriza la modificación de porcentajes del expediente de gasto plurianual relativo a la segunda prórroga del contrato de servicios denominado "Seguimiento de las plagas forestales y evaluación de sus poblaciones. Años 2018 y 2019", adjudicado a la empresa Estudios Medioambientales, S.L., de la Consejería de Medio Ambiente, Ordenación del Territorio y Sostenibilidad. 14436

— **PI-15153/2020 RGEP.27996.** De la Diputada Sra. Cuartero Lorenzo, del GPVOX, al Gobierno, con el siguiente objeto: copia electrónica del acuerdo por el que se da cuenta al Consejo de Gobierno del 11 de noviembre, por el que se autoriza la modificación de anualidades del expediente de gasto plurianual relativo a la celebración, por procedimiento abierto mediante pluralidad de criterios, del contrato del servicio integral de lavandería de la Residencia de Mayores Adolfo Suárez, adscrita a la Agencia Madrileña de Atención Social, de la Consejería de Políticas Sociales, Familias, Igualdad y Natalidad. . . 14436

— **PI-15154/2020 RGEP.27997.** De la Diputada Sra. Cuartero Lorenzo, del GPVOX, al Gobierno, con el siguiente objeto: copia electrónica del acuerdo por el que se da cuenta al Consejo de Gobierno del 11 de noviembre, por el que se autoriza la modificación de porcentajes del expediente de gasto plurianual relativo a la contratación, por procedimiento abierto, con pluralidad de criterios, de las obras de reforma del Zaguán y actuación en fachada en el Centro de Arte Dos de Mayo, sito en la Avenida de la Constitución 23-25, de Móstoles, de la Consejería de Cultura y Turismo. 14437

— **PI-15155/2020 RGEP.27998.** De la Diputada Sra. Cuartero Lorenzo, del GPVOX, al Gobierno, con el siguiente objeto: copia electrónica del acuerdo por el que se da cuenta al Consejo de Gobierno del 11 de noviembre, por el que se da cuenta de la resolución por la que se ordena la tramitación y ejecución, con carácter de emergencia, de la contratación del "Servicio de gestión de dispositivo para la realización de test antígeno", como consecuencia de la situación creada por el COVID-19, con la entidad Cruz Roja Española, por un importe total estimado de 219.368,17 euros (IVA exento) y un plazo estimado del 9 de octubre al 8-11-20. 14437

— **PI-15156/2020 RGEP.27999.** De la Diputada Sra. Cuartero Lorenzo, del GPVOX, al Gobierno, con el siguiente objeto: copia electrónica del acuerdo por el que se da cuenta al Consejo de Gobierno del 11 de noviembre, por el que se autoriza un gasto por importe total de 5.100.000 euros, destinado a financiar la ampliación del crédito del Programa de ayudas para el fomento de la responsabilidad social y de la conciliación laboral para el año 2020. 14437

— **PI-15157/2020 RGEP.28000.** De la Diputada Sra. Cuartero Lorenzo, del GPVOX, al Gobierno, con el siguiente objeto: copia electrónica del acuerdo por el que se da cuenta al Consejo de Gobierno del 11 de noviembre, por el que se da cuenta de la resolución por la que se ordena la tramitación y ejecución, con carácter de emergencia, de la contratación del "Servicio para la aportación de tes/auxiliares a un dispositivo de realización de test antígeno", como consecuencia de la situación creada por el COVID-19, con la entidad Cruz Roja Española, por un importe total estimado de 5.259,50 euros (IVA exento) y un plazo estimado del 14 de octubre al 18-10-20. 14437

— **PI-15158/2020 RGEP.28001.** De la Diputada Sra. Cuartero Lorenzo, del GPVOX, al Gobierno, con el siguiente objeto: copia electrónica del acuerdo por el que se da cuenta al Consejo de Gobierno del 11 de noviembre, por el que se autoriza a la Agencia de Vivienda Social de la Comunidad de Madrid a celebrar el "Contrato derivado para el Fondo de Incidencias 2021-2022 del Acuerdo Marco para la contratación de la administración y gestión integral de los servicios comunes de promociones titularidad de la Agencia de Vivienda Social ubicadas en distintos municipios de la Comunidad de Madrid", por un importe total de 306.842,68 euros, IVA incluido, con un plazo de ejecución de 21 meses, así como el gasto presupuestario correspondiente que asciende a un total de 294.594,33 euros para los años 2020, 2021 y 2022. 14437

— **PI-15159/2020 RGEP.28002.** De la Diputada Sra. Cuartero Lorenzo, del GPVOX, al Gobierno, con el siguiente objeto: copia electrónica del acuerdo por el que se da cuenta al Consejo de Gobierno del 11 de noviembre, por el que se da cuenta de las resoluciones por las que se ordena la tramitación y ejecución, con carácter de emergencia, de la contratación del suministro de diversos equipamientos con diferentes empresas para el Hospital Universitario 12 de Octubre, como consecuencia de la situación creada por el COVID-19, por un importe total estimado de 2.052.840,33 euros (IVA incluido), durante los meses de marzo y abril de 2020. 14437

— **PI-15160/2020 RGEP.28003.** De la Diputada Sra. Cuartero Lorenzo, del GPVOX, al Gobierno, con el siguiente objeto: copia electrónica del acuerdo por el que se da cuenta al Consejo de Gobierno del 11 de noviembre, por el que se autoriza a la Agencia de Vivienda Social de la Comunidad de Madrid a contratar mediante procedimiento abierto con pluralidad de criterios el contrato de servicios denominado: "Elaboración de proyecto básico, trabajos complementarios, proyecto de ejecución y dirección facultativa de obras de construcción de edificio de viviendas VPPA y consumo de energía casi nulo-Parcela FR-63-PAU 4- Móstoles", con un plazo de ejecución de 55 meses, por un importe de 1.536.204,77 euros, IVA incluido, así como el gasto presupuestario correspondiente que asciende a 1.474.883,54 euros para los años 2020, 2021, 2022, 2023, 2024 y 2025. 14438

— **PI-15161/2020 RGEP.28004.** De la Diputada Sra. Cuartero Lorenzo, del GPVOX, al Gobierno, con el siguiente objeto: copia electrónica del acuerdo por el que se da cuenta al Consejo de Gobierno del 11 de noviembre, por el que se da cuenta de la resolución por la que se ordena la tramitación y ejecución, con carácter de emergencia, de la contratación del suministro de reactivos para la determinación de SARS-COV-2 (RT-PCR COVID-19 CE-IVD), para el Hospital Universitario de La Princesa como consecuencia de la situación creada por el COVID-19, por la empresa Life Technologies, S.A., por un importe final de 644.165,73 euros (IVA exento) y un plazo de ejecución máximo de un mes. 14438

— **PI-15162/2020 RGEP.28005.** De la Diputada Sra. Cuartero Lorenzo, del GPVOX, al Gobierno, con el siguiente objeto: copia electrónica del acuerdo por el que se da cuenta al Consejo de Gobierno del 11 de noviembre, por el que se da cuenta de la resolución 2124/2020 por la que se acuerda la contratación mediante tramitación de emergencia de determinadas actuaciones para la adopción de medidas de prevención y protección contra el coronavirus en las sedes y otras dependencias de la Agencia de Vivienda Social de la Comunidad de Madrid (A/SER 016146/2020), adjudicado a varias empresas por un importe total de 34.457,31 euros, IVA incluido. 14438

— **PI-15163/2020 RGEP.28006.** De la Diputada Sra. Cuartero Lorenzo, del GPVOX, al Gobierno, con el siguiente objeto: copia electrónica del acuerdo por el que se da cuenta al Consejo de Gobierno del 11 de noviembre, por el que se convalida el gasto relativo a la actividad de dispensación de medicamentos a pacientes externos, por la incorporación de las nuevas terapias para la Hepatitis C, prestada por la "Fundación Jiménez Díaz Unión Temporal de Empresas Ley 18/1982, de 26 de mayo" en los ámbitos sustitutorio y libre elección en el año 2019, por un importe de 1.124.758.41 euros (IVA exento). 14438

— **PI-15164/2020 RGEP.28007.** De la Diputada Sra. Cuartero Lorenzo, del GPVOX, al Gobierno, con el siguiente objeto: copia electrónica del acuerdo por el que se da cuenta al Consejo de Gobierno del 11 de noviembre, por el que se da cuenta de la resolución por la que se ordena la tramitación y ejecución, con carácter de emergencia, de la contratación de la "Segunda ampliación del seguimiento contactos COVID-19", con la UTE Indra BPO-Indra-Telefónica, para afrontar la situación de emergencia sobrevenida por la infección de coronavirus COVID-19, por un importe estimado de 789.525 euros y un plazo estimado de ejecución de 45 días. 14438

— **PI-15165/2020 RGEP.28008.** De la Diputada Sra. Cuartero Lorenzo, del GPVOX, al Gobierno, con el siguiente objeto: copia electrónica del acuerdo por el que se da cuenta al Consejo de Gobierno del 11 de noviembre, por el que se aprueban las normas reguladoras y se establece el procedimiento de concesión directa de ayudas a los municipios de la Comunidad de Madrid de población igual o inferior a 2.500 habitantes, para la recogida y transporte de los residuos domésticos. 14438

— **PI-15166/2020 RGEP.28009.** De la Diputada Sra. Rubio Calle, del GPVOX, al Gobierno, con el siguiente objeto: desglose de las actuaciones realizadas con cargo a la partida 25401 denominada Con Entidades Privadas, incluyéndose detalle económico correspondiente al programa 231A de Atención Social Especializada a Personas con Enfermedad Mental, de los Presupuestos Generales de la Comunidad de Madrid 2019. 14439

— **PI-15167/2020 RGEP.28010.** De la Diputada Sra. Rubio Calle, del GPVOX, al Gobierno, con el siguiente objeto: desglose de las actuaciones realizadas con cargo a la partida 22704 denominada Gestión de Centros, incluyéndose detalle económico correspondiente al programa 231A de Atención Social Especializada a Personas con Enfermedad Mental, de los Presupuestos Generales de la Comunidad de Madrid 2019. 14439

— **PI-15168/2020 RGEP.28011.** De la Diputada Sra. Rubio Calle, del GPVOX, al Gobierno, con el siguiente objeto: desglose de las actuaciones realizadas con cargo a la partida 48099 denominada Otras Instituciones sin Fines de Lucro, incluyéndose detalle económico correspondiente al programa 231A de Atención Social Especializada a Personas con Enfermedad Mental, de los Presupuestos Generales de la Comunidad de Madrid 2019. 14439

— **PI-15169/2020 RGEP.28012.** De la Diputada Sra. Rubio Calle, del GPVOX, al Gobierno, con el siguiente objeto: desglose de las actuaciones realizadas con cargo a la partida 48399 denominada Familias. Otras Actuaciones, incluyéndose detalle económico correspondiente al programa 231A de Atención Social Especializada a Personas con Enfermedad Mental, de los Presupuestos Generales de la Comunidad de Madrid 2019. 14439

— **PI-15170/2020 RGEP.28013.** De la Diputada Sra. Rubio Calle, del GPVOX, al Gobierno, con el siguiente objeto: desglose de las actuaciones realizadas con cargo a la partida 25401 denominada Con Entidades Privadas, Incluyéndose detalle económico con desglose de entidades, centros plaza y dotación económica correspondiente al programa 231D de Atención a Personas Mayores, de los Presupuestos Generales de la Comunidad de Madrid 2019. 14439

— **PI-15171/2020 RGEP.28014.** De la Diputada Sra. Rubio Calle, del GPVOX, al Gobierno, con el siguiente objeto: desglose de las actuaciones realizadas con cargo a la partida 22704 denominada Gestión de Centros, incluyéndose detalle económico correspondiente al programa 231D de Atención a Personas Mayores, de los Presupuestos Generales de la Comunidad de Madrid 2019. 14439

— **PI-15172/2020 RGEP.28015.** De la Diputada Sra. Rubio Calle, del GPVOX, al Gobierno, con el siguiente objeto: desglose de las actuaciones realizadas con cargo a la partida 25400 denominada Con Corporaciones Locales, incluyéndose detalle económico correspondiente al programa 231D de Atención a Personas Mayores, de los Presupuestos Generales de la Comunidad de Madrid 2019. 14439

— **PI-15173/2020 RGEP.28016.** De la Diputada Sra. Rubio Calle, del GPVOX, al Gobierno, con el siguiente objeto: desglose de las actuaciones realizadas con cargo a la partida 25401 denominada Con Entidades Privadas, incluyéndose detalle económico del total recibido y plazas gestionadas por cada una de las diferentes entidades, correspondiente al programa 231F de Atención Especializada a Personas con Discapacidad, de los Presupuestos Generales de la Comunidad de Madrid 2019. 14439

— **PI-15174/2020 RGEP.28017.** De la Diputada Sra. Rubio Calle, del GPVOX, al Gobierno, con el siguiente objeto: desglose de las actuaciones realizadas con cargo a la partida 48099 denominada Otras Instituciones sin Fines de Lucro, incluyéndose detalle económico correspondiente al programa 231F de Atención Especializada a Personas con Discapacidad, de los Presupuestos Generales de la Comunidad de Madrid 2019. 14440

— **PI-15175/2020 RGEP.28018.** De la Diputada Sra. Rubio Calle, del GPVOX, al Gobierno, con el siguiente objeto: desglose de las actuaciones realizadas con cargo a la partida 22701 denominada Trabajos Realizados con Empresas de Seguridad, incluyéndose detalle económico correspondiente a los diferentes Centros de Acogida del programa 231G de Atención a la Familia y al Menor, de los Presupuestos Generales de la Comunidad de Madrid 2019. 14440

— **PI-15176/2020 RGEP.28019.** De la Diputada Sra. Rubio Calle, del GPVOX, al Gobierno, con el siguiente objeto: desglose de las actuaciones realizadas con cargo a la partida 48399 denominada Familias. Otras Actuaciones, incluyéndose detalle económico correspondiente a las diferentes entidades con total del presupuesto público gestionado por cada una, del programa 231I de Coordinación de la Dependencia, de los Presupuestos Generales de la Comunidad de Madrid 2019. 14440

— **PI-15177/2020 RGEP.28020.** De la Diputada Sra. Rubio Calle, del GPVOX, al Gobierno, con el siguiente objeto: desglose de las actuaciones realizadas con cargo a la partida 25401 denominada Con Entidades Privadas, incluyéndose detalle económico correspondiente a las diferentes entidades con total del presupuesto público gestionado por cada una, del programa 231I de Coordinación de la Dependencia, de los Presupuestos Generales de la Comunidad de Madrid 2019. 14440

— **PI-15178/2020 RGEP.28021.** De la Diputada Sra. Rubio Calle, del GPVOX, al Gobierno, con el siguiente objeto: desglose de las actuaciones realizadas con cargo a la partida 25400 denominada Con Corporaciones Locales, incluyéndose detalle económico correspondiente a cada una y. si consta, las diferentes entidades que gestionan los PMORCVG, del programa 232 B, Acciones contra la Violencia de Género y Promoción de la Igualdad de Oportunidades, de los Presupuestos Generales de la Comunidad de Madrid 2019. 14440

— **PI-15179/2020 RGEP.28022.** De la Diputada Sra. Rubio Calle, del GPVOX, al Gobierno, con el siguiente objeto: desglose de las actuaciones realizadas con cargo a la partida 28200 denominada Prevención y Sensibilización en Materia de Violencia de Género, incluyéndose detalle económico del programa 232 B, Acciones Contra la Violencia de Género y Promoción de la Igualdad de Oportunidades, de los Presupuestos Generales de la Comunidad de Madrid 2019. 14440

— **PI-15180/2020 RGEP.28023.** De la Diputada Sra. Rubio Calle, del GPVOX, al Gobierno, con el siguiente objeto: desglose de las actuaciones realizadas con cargo a la partida 28001 denominada Promoción Económica, Cultural y Educativa, incluyéndose detalle económico del programa 232 B Acciones Contra la Violencia de Género y Promoción de la Igualdad de Oportunidades, de los Presupuestos Generales de la Comunidad de Madrid 2019. 14440

— **PI-15181/2020 RGEP.28031.** Del Diputado Sr. Guardiola Arévalo, del GPS, al Gobierno, con el siguiente objeto: gasto que está suponiendo la campaña "Protégete, protégenos" disgregados por los distintos medios de comunicación (Radio, metro, bus…). 14441

— **PI-15182/2020 RGEP.28032.** Del Diputado Sr. Nolla Estrada, del GPS, al Gobierno, con el siguiente objeto: copia del expediente relativo a la solicitud de compatibilidad para actividades privadas de D. Jorge Vilches García, nombrado Asesor Técnico del Gabinete de la Presidenta mediante Decreto 77/2019, de 27 de agosto, de la Presidenta de la Comunidad de Madrid. 14441

— **PI-15183/2020 RGEP.28033.** Del Diputado Sr. Vinagre Alcázar, del GPS, al Gobierno, con el siguiente objeto: expediente administrativo completo en el que se incluya toda la documentación relativa a la reorganización del personal de la Subdirección General de Conservación y Explotación de la Dirección General de Carreteras. 14441

— **PI-15184/2020 RGEP.28034.** Del Diputado Sr. Vinagre Alcázar, del GPS, al Gobierno, con el siguiente objeto: coste económico detallado de la Campaña de Vialidad Invernal 2019-2020, desagregando el coste de cada una de las zonas en las que se divide la Comunidad. . . 14441

— **PI-15186/2020 RGEP.28036.** Del Diputado Sr. Vinagre Alcázar, del GPS, al Gobierno, con el siguiente objeto: relación detallada del personal afectado por la reorganización de la Subdirección General de Conservación y Explotación de la Dirección General de Carreteras, con expresión de grupo, categorías y niveles salariales. Y dentro de este apartado, con detalle en especial, de la relación nominativa de los Auxiliares de Servicios (anterior denominación Obras y Servicios), nivel 1, que van a ser objeto de traslado forzoso a la Base de Conservación de Vallecas, con expresión de fechas de traslado e inicio de nuevas actividades para ese colectivo afectado. Y con el mismo grado de detalle, la relación de trabajadores de nivel 3, categoría a extinguir, Ayudante de Conservación. 14441

— **PI-15187/2020 RGEP.28037.** Del Diputado Sr. Vinagre Alcázar, del GPS, al Gobierno, con el siguiente objeto: certificación expedida por la Dirección General de Carreteras acreditativa de las funciones a día de esta petición que realmente está efectuando todo el personal adscrito a la misma con expresión, además, de los trabajadores a los que no se les está dando ocupación real efectiva. 14441

— **PI-15189/2020 RGEP.28039.** Del Diputado Sr. Vinagre Alcázar, del GPS, al Gobierno, con el siguiente objeto: expediente laboral de Movilidad Funcional aprobado para personal de la Subdirección General de Conservación y Explotación de Carreteras. 14441

— **PI-15190/2020 RGEP.28040.** De la Diputada Sra. Bernardo Llorente, del GPS, al Gobierno, con el siguiente objeto: relación y copia de las denuncias realizadas a la inspección educativa en el mes de septiembre 2020. 14441

— **PI-15191/2020 RGEP.28041.** De la Diputada Sra. Bernardo Llorente, del GPS, al Gobierno, con el siguiente objeto: relación y copia de las denuncias realizadas a la inspección educativa en el mes de octubre 2020. 14441

— **PI-15192/2020 RGEP.28042.** De la Diputada Sra. Bernardo Llorente, del GPS, al Gobierno, con el siguiente objeto: remisión, con todos los expedientes que lo acompañen, del acuerdo de Consejo de Gobierno de fecha 18-11-20 referido a: " Decreto por el que se crean un Instituto de Educación Secundaria en el municipio de Alcorcón y un Centro de Educación de Personas Adultas con sede en el establecimiento penitenciario Madrid VII Estremera". 14442

— **PI-15193/2020 RGEP.28043.** De la Diputada Sra. Bernardo Llorente, del GPS, al Gobierno, con el siguiente objeto: remisión, con todos los expedientes que lo acompañen, del acuerdo de Consejo de Gobierno de fecha 18-11-20 referido a: " Informe por el que se da cuenta de la declaración de tramitación de emergencia del contrato de suministro de 36.100 tabletas, destinadas al préstamo a alumnos en la Red Educativa de la Comunidad de Madrid, para posibilitar las clases a distancia durante el COVID-19, adjudicado a la empresa "Orange Espagne, S.A.U", por importe de 6.185.255,01 euros, con un plazo de ejecución de 21 días". 14442

— **PI-15194/2020 RGEP.28044.** De la Diputada Sra. Bernardo Llorente, del GPS, al Gobierno, con el siguiente objeto: remisión, con todos los expedientes que lo acompañen, del acuerdo de Consejo de Gobierno de fecha 25-11-20 referido a: " Acuerdo por el que se convalida el gasto correspondiente a la factura del mes de septiembre de 2020, por un importe de 66.769,27 euros, por los servicios de atención educativa de los alumnos con necesidades educativas especiales asociadas a discapacidad auditiva escolarizados en centros docentes sostenidos con fondos públicos de los intérpretes de lengua de signos española, prestados por la empresa "Eulen Servicios Sociosanitarios, S.A..". 14442

— **PI-15195/2020 RGEP.28045.** De la Diputada Sra. Bernardo Llorente, del GPS, al Gobierno, con el siguiente objeto: expediente completo del contrato de realización del video institucional "No sin mi cole". 14442

— **PI-15198/2020 RGEP.28143.** De la Diputada Sra. García Gómez, del GPMM, al Gobierno, con el siguiente objeto: profesionales Infectados por la COVID-19 entre el 15 de julio y la fecha actual desagregados por centros hospitalarios y categorías profesionales. 14442

— **PI-15199/2020 RGEP.28144.** De la Diputada Sra. García Gómez, del GPMM, al Gobierno, con el siguiente objeto: número de ingresos semanales en UCI desagregados por los centros hospitalarios desde el 1 de julio hasta la fecha actual. 14442

— **PI-15200/2020 RGEP.28145.** De la Diputada Sra. García Gómez, del GPMM, al Gobierno, con el siguiente objeto: informe técnico-científico que avala la relación entre la mejora de la IA en toda la Comunidad y los "confinamientos perimetrales" llevados a cabo a partir del 22 de septiembre. 14442

— **PI-15201/2020 RGEP.28146.** De la Diputada Sra. García Gómez, del GPMM, al Gobierno, con el siguiente objeto: número de profesionales interinos o eventuales cuya situación de interinidad o eventualidad exceda los 3 años en el Servicio Madrileño de Salud. 14442

— **PI-15202/2020 RGEP.28147.** De la Diputada Sra. García Gómez, del GPMM, al Gobierno, con el siguiente objeto: número de camas funcionantes de la red hospitalaria de la Comunidad de Madrid, desagregada por centros hospitalarios en febrero de 2020 y en octubre de 2020. 14443

— **PI-15203/2020 RGEP.28148.** De la Diputada Sra. García Gómez, del GPMM, al Gobierno, con el siguiente objeto: número de test PCR y test de antígenos realizados en cada centro de salud en los meses de agosto, septiembre, octubre y noviembre (hasta la fecha de registro de esta Petición de Información). 14443

— **PI-15204/2020 RGEP.28149.** De la Diputada Sra. García Gómez, del GPMM, al Gobierno, con el siguiente objeto: número de bajas laborales de profesionales sanitarios por sospecha/ confirmación/ enfermedad de COVID-19 desde el 1 de junio hasta la fecha actual desglosado por cada centro sanitario y por cada categoría profesional.. 14443

— **PI-15205/2020 RGEP.28150.** De la Diputada Sra. García Gómez, del GPMM, al Gobierno, con el siguiente objeto: número de camas de UCI funcionantes de la red hospitalaria de la Comunidad de Madrid, desagregada por centros hospitalarios en febrero de 2020 y en octubre de 2020. 14443

— **PI-15206/2020 RGEP.28152.** De la Diputada Sra. Beirak Ulanosky, del GPMM, al Gobierno, con el siguiente objeto: número de colegios afectados por la cancelación de los siguientes programas relacionados con la narración oral: Muestra del libro infantil y juvenil, Explora Nuevos Mundos, libros en familia, Campamentos de verano y Talleres de invierno.. 14443

— **PI-15207/2020 RGEP.28153.** De la Diputada Sra. Beirak Ulanosky, del GPMM, al Gobierno, con el siguiente objeto: número de usuarios afectados por la cancelación de los siguientes programas relacionados con la narración oral: Muestra del libro infantil y juvenil, Explora Nuevos Mundos, libros en familia, Campamentos de verano, Talleres de invierno y Programa trimestral en bibliotecas de cuentacuentos. 14443

— **PI-15208/2020 RGEP.28154.** De la Diputada Sra. Beirak Ulanosky, del GPMM, al Gobierno, con el siguiente objeto: cantidad de presupuesto no ejecutado debido a la cancelación de los siguientes programas de narración oral. Detalle de la partida presupuestaria: Muestra del libro infantil y juvenil, Explora Nuevos Mundos, libros en familia, Campamentos de verano, Talleres de invierno y Programa trimestral en bibliotecas de cuentacuentos. 14443

— **PI-15209/2020 RGEP.28208.** De la Diputada Sra. Acín Carrera, del GPMM, al Gobierno, con el siguiente objeto: copia de los informes técnicos, económicos y jurídicos que respalden el anuncio realizado por el Vicepresidente de la región, Sr. D. Ignacio Aguado, de ampliar la Línea 11 de Metro hasta Valdebebas.. 14443

— **PI-15210/2020 RGEP.28209.** Del Diputado Sr. de Berenguer de Santiago, del GPVOX, al Gobierno, con el siguiente objeto: inversiones realizadas por el Gobierno en políticas de fomento y desarrollo de las tecnologías de la información y de la comunicación en el periodo 2014-2020 indicando la cuantía en cada uno de ellos. 14443

— **PI-15211/2020 RGEP.28211.** Del Diputado Sr. de Berenguer de Santiago, del GPVOX, al Gobierno, con el siguiente objeto: expediente completo de las actuaciones, proyectos y obras planificadas por la Consejería de Cultura y Turismo para el traslado de personal de la Consejería al Archivo Regional. 14444

— **PI-15212/2020 RGEP.28212.** De la Diputada Sra. Joya Verde, del GPVOX, al Gobierno, con el siguiente objeto: copia electrónica en formato Excel del listado actualizado a fecha de noviembre de 2020 de los centros de salud del Servicio Madrileño de Salud que recoja el total de población asignada a cada centro. 14444

— **PI-15213/2020 RGEP.28213.** Del Diputado Sr. Gómez Montoya, del GPS, al Gobierno, con el siguiente objeto: relación de denunciados (resueltos y en tramitación) por vertidos incontrolados de Residuos de Construcción y Demolición en la Comunidad de Madrid durante el año 2018. 14444

— **PI-15214/2020 RGEP.28214.** Del Diputado Sr. Gómez Montoya, del GPS, al Gobierno, con el siguiente objeto: relación de denunciados (resueltos y en tramitación) por vertidos incontrolados de Residuos de Construcción y Demolición en la Comunidad de Madrid durante el año 2019. 14444

— **PI-15215/2020 RGEP.28215.** Del Diputado Sr. Gómez Montoya, del GPS, al Gobierno, con el siguiente objeto: relación de denunciados (resueltos y en tramitación) por vertidos incontrolados de Residuos de Construcción y Demolición en la Comunidad de Madrid entre el 1 de enero y el 30-11-20.. 14444

— **PI-15216/2020 RGEP.28216.** Del Diputado Sr. Gómez Montoya, del GPS, al Gobierno, con el siguiente objeto: cuadrante de inspecciones y guardias realizadas por los inspectores ambientales de la Comunidad de Madrid durante el año 2017. 14444

— **PI-15217/2020 RGEP.28217.** Del Diputado Sr. Gómez Montoya, del GPS, al Gobierno, con el siguiente objeto: cuadrante de inspecciones y guardias realizadas por los inspectores ambientales de la Comunidad de Madrid durante el año 2018. 14444

— **PI-15218/2020 RGEP.28218.** Del Diputado Sr. Gómez Montoya, del GPS, al Gobierno, con el siguiente objeto: cuadrante de inspecciones y guardias realizadas por los inspectores ambientales de la Comunidad de Madrid durante el año 2019. 14444

— **PI-15219/2020 RGEP.28219.** Del Diputado Sr. Gómez Montoya, del GPS, al Gobierno, con el siguiente objeto: cuadrante de inspecciones y guardias realizadas por los inspectores ambientales de la Comunidad de Madrid entre el 1 de enero y el 30-11-20. 14444

— **PI-15220/2020 RGEP.28220.** Del Diputado Sr. Gómez Montoya, del GPS, al Gobierno, con el siguiente objeto: relación de los Residuos de Construcción y Demolición (RCD) recibidos en cualquiera de las plantas de la Comunidad de Madrid, con especificación de planta RCD receptora de los residuos, provincia de procedencia, tipo de residuo, cantidad, operación de tratamiento y día, durante el año 2018. 14444-14445

— **PI-15221/2020 RGEP.28221.** Del Diputado Sr. Gómez Montoya, del GPS, al Gobierno, con el siguiente objeto: relación de los Residuos de Construcción y Demolición (RCD) recibidos en cualquiera de las plantas de la Comunidad de Madrid, con especificación de planta RCD receptora de los residuos, provincia de procedencia, tipo de residuo, cantidad, operación de tratamiento y día, durante el año 2019. 14445

— **PI-15222/2020 RGEP.28222.** Del Diputado Sr. Gómez Montoya, del GPS, al Gobierno, con el siguiente objeto: relación de los Residuos de Construcción y Demolición (RCD) recibidos en cualquiera de las plantas de la Comunidad de Madrid, con especificación de planta RCD receptora de los residuos, provincia de procedencia, tipo de residuo, cantidad, operación de tratamiento y día, entre el 1 de enero y el 30-11-20. 14445

— **PI-15223/2020 RGEP.28223.** Del Diputado Sr. Gómez Montoya, del GPS, al Gobierno, con el siguiente objeto: relación pormenorizada de las propuestas presentadas por distintas asociaciones empresariales de la región en la consulta pública con respecto del anteproyecto de Ley de Sostenibilidad Energética de la Comunidad de Madrid. 14445

— **PI-15224/2020 RGEP.28224.** De la Diputada Sra. Sánchez Maroto, del GPUP, al Gobierno, con el siguiente objeto: desglose de las acciones realizadas en el Objetivo 1 (Potenciar la formación y el empleo de calidad en la Industria) dentro del Instrumento 1.1 Mapa de cualificaciones y competencias, dentro del Plan de Industria de la Comunidad de Madrid en 2019. 14445

— **PI-15225/2020 RGEP.28225.** De la Diputada Sra. Sánchez Maroto, del GPUP, al Gobierno, con el siguiente objeto: desglose de las acciones realizadas en el Objetivo 1 (Potenciar la formación y el empleo de calidad en la Industria) dentro del Instrumento 1.2 Formación en el sistema educativo, dentro del Plan de Industria de la Comunidad de Madrid en 2019. 14445

— **PI-15226/2020 RGEP.28226.** De la Diputada Sra. Sánchez Maroto, del GPUP, al Gobierno, con el siguiente objeto: desglose de las acciones realizadas en el Objetivo 1 (Potenciar la formación y el empleo de calidad en la Industria) dentro del Instrumento 1.3 Programa de Formación Profesional avanzada, dual y adaptada a las empresas, dentro del Plan de Industria de la Comunidad de Madrid en 2019. 14445

— **PI-15227/2020 RGEP.28227.** De la Diputada Sra. Sánchez Maroto, del GPUP, al Gobierno, con el siguiente objeto: desglose de las acciones realizadas en el Objetivo 1 (Potenciar la formación y el empleo de calidad en la Industria) dentro del Instrumento 1.4 Programa de Formación para el empleo, dentro del Plan de Industria de la Comunidad de Madrid en 2019. 14445

— **PI-15228/2020 RGEP.28228.** De la Diputada Sra. Sánchez Maroto, del GPUP, al Gobierno, con el siguiente objeto: desglose de las acciones realizadas en el Objetivo 1 (Potenciar la formación y el empleo de calidad en la Industria) dentro del Instrumento 1.7 Programa de incentivos para atracción y retención de talento, dentro del Plan de Industria de la Comunidad de Madrid en 2019. 14445-14446

— **PI-15229/2020 RGEP.28229.** De la Diputada Sra. Sánchez Maroto, del GPUP, al Gobierno, con el siguiente objeto: desglose de las acciones realizadas en el Objetivo 1 (Potenciar la formación y el empleo de calidad en la Industria) dentro del Instrumento 1.6 Programa de capacitación transversal y gestión para ejecutivos y empresarios de pymes, dentro del Plan de Industria de la Comunidad de Madrid en 2019. 14446

— **PI-15231/2020 RGEP.28231.** De la Diputada Sra. Sánchez Maroto, del GPUP, al Gobierno, con el siguiente objeto: desglose de las acciones realizadas en el Objetivo 1 (Potenciar la formación y el empleo de calidad en la Industria) dentro del Instrumento 1.8 Programa mujer e Industria, dentro del Plan de Industria de la Comunidad de Madrid en 2019. 14446

— **PI-15232/2020 RGEP.28232.** De la Diputada Sra. Sánchez Maroto, del GPUP, al Gobierno, con el siguiente objeto: desglose de las acciones realizadas en el Objetivo 2 (Aumentar la competitividad e industrialización basados en la I+D+i y la transformación digital) en el Instrumento 2.1 Programa de desarrollo de inteligencia tecnológica industrial, dentro del Plan de Industria de la Comunidad de Madrid en 2019. 14446

— **PI-15233/2020 RGEP.28233.** De la Diputada Sra. Sánchez Maroto, del GPUP, al Gobierno, con el siguiente objeto: desglose de las acciones realizadas en el Objetivo 2 (Aumentar la competitividad e industrialización basados en la I+D+i y la transformación digital) en el Instrumento 2.2 Fondo público-privado de seed&venture capital y plataforma madrileña de business angels en áreas tecnológicas prioritarias, dentro del Plan de Industria de la Comunidad de Madrid en 2019. 14446

— **PI-15234/2020 RGEP.28234.** De la Diputada Sra. Sánchez Maroto, del GPUP, al Gobierno, con el siguiente objeto: desglose de las acciones realizadas en el Objetivo 2 (Aumentar la competitividad e industrialización basados en la I+D+i y la transformación digital) en el Instrumento 2.3 Programa de cheques tecnológicos empresa-universidad-centros tecnológicos, dentro del Plan de Industria de la Comunidad de Madrid en 2019. 14446

— **PI-15235/2020 RGEP.28235.** De la Diputada Sra. Sánchez Maroto, del GPUP, al Gobierno, con el siguiente objeto: desglose de las acciones realizadas en el Objetivo 2 (Aumentar la competitividad e industrialización basados en la I+D+i y la transformación digital) en el Instrumento 2.4 Programa de apoyo a empresas industriales en desarrollos de I+D+i, dentro del Plan de Industria de la Comunidad de Madrid en 2019. 14446

— **PI-15236/2020 RGEP.28236.** De la Diputada Sra. Sánchez Maroto, del GPUP, al Gobierno, con el siguiente objeto: desglose de las acciones realizadas en el Objetivo 2 (Aumentar la competitividad e industrialización basados en la I+D+i y la transformación digital) en el Instrumento 2.5 Programa de incentivos a la colaboración en proyectos entre grandes empresas, pymes y agentes de conocimiento, dentro del Plan de Industria de la Comunidad de Madrid en 2019. 14446

— **PI-15237/2020 RGEP.28237.** De la Diputada Sra. Sánchez Maroto, del GPUP, al Gobierno, con el siguiente objeto: desglose de las acciones realizadas en el Objetivo 2 (Aumentar la competitividad e industrialización basados en la I+D+i y la transformación digital) en el Instrumento 2.6 Programa de apoyo y reconocimiento al compromiso del I+D privado, dentro del Plan de Industria de la Comunidad de Madrid en 2019. 14447

— **PI-15238/2020 RGEP.28238.** De la Diputada Sra. Sánchez Maroto, del GPUP, al Gobierno, con el siguiente objeto: desglose de las acciones realizadas en el Objetivo 2 (Aumentar la competitividad e industrialización basados en la I+D+i y la transformación digital) en el Instrumento 2.7 Impulso a los proveedores tecnológicos de habilitadores digitales, dentro del Plan de Industria de la Comunidad de Madrid en 2019. 14447

— **PI-15239/2020 RGEP.28239.** De la Diputada Sra. Sánchez Maroto, del GPUP, al Gobierno, con el siguiente objeto: desglose de las acciones realizadas en el Objetivo 2 (Aumentar la competitividad e industrialización basados en la l+D+i y la transformación digital) en el Instrumento 2.8 Programa de apoyo a empresas industriales para la transformación digital, dentro del Plan de Industria de la Comunidad de Madrid en 2019... 14447

— **PI-15240/2020 RGEP.28240.** De la Diputada Sra. Sánchez Maroto, del GPUP, al Gobierno, con el siguiente objeto: desglose de las acciones realizadas en el Objetivo 2 (Aumentar la competitividad e industrialización basados en la l+D+i y la transformación digital) en el Instrumento 2.9 Incorporación de profesionales especializados para la transformación de empresas industriales, dentro del Plan de Industria de la Comunidad de Madrid en 2019. 14447

— **PI-15241/2020 RGEP.28241.** De la Diputada Sra. Sánchez Maroto, del GPUP, al Gobierno, con el siguiente objeto: desglose de las acciones realizadas en el Objetivo 3 (Facilitar el crecimiento de las Pymes y la colaboración industrial) en el Instrumento 3.1 Programa de diagnóstico para el crecimiento de las pymes, dentro del Plan de Industria de la Comunidad de Madrid en 2019. 14447

— **PI-15242/2020 RGEP.28242.** De la Diputada Sra. Sánchez Maroto, del GPUP, al Gobierno, con el siguiente objeto: desglose de las acciones realizadas en el Objetivo 3 (Facilitar el crecimiento de las Pymes y la colaboración industrial) en el Instrumento 3.2 Programa de financiación para el crecimiento de pymes, dentro del Plan de Industria de la Comunidad de Madrid en 2019.. 14447

— **PI-15243/2020 RGEP.28243.** De la Diputada Sra. Sánchez Maroto, del GPUP, al Gobierno, con el siguiente objeto: desglose de las acciones realizadas en el Objetivo 3 (Facilitar el crecimiento de las Pymes y la colaboración industrial) en el Instrumento 3.3 Fondo de fondos de apoyo para pymes, dentro del Plan de Industria de la Comunidad de Madrid en 2019. 14447

— **PI-15244/2020 RGEP.28244.** De la Diputada Sra. Sánchez Maroto, del GPUP, al Gobierno, con el siguiente objeto: desglose de las acciones realizadas en el Objetivo 3 (Facilitar el crecimiento de las Pymes y la colaboración industrial) en el Instrumento 3.4 Programa de mentorización y tutelaje a pymes industriales, dentro del Plan de Industria de la Comunidad de Madrid en 2019.. 14447

— **PI-15245/2020 RGEP.28245.** De la Diputada Sra. Sánchez Maroto, del GPUP, al Gobierno, con el siguiente objeto: desglose de las acciones realizadas en el Objetivo 4 (Incrementar la orientación hacia el exterior y la participación en cadenas de valor globales) en el Instrumento 4.1 Campaña de sensibilización hacia una pyme industrial madrileña internacional, dentro del Plan de Industria de la Comunidad de Madrid en 2019. 14448

— **PI-15246/2020 RGEP.28246.** De la Diputada Sra. Sánchez Maroto, del GPUP, al Gobierno, con el siguiente objeto: desglose de las acciones realizadas en el Objetivo 4 (Incrementar la orientación hacia el exterior y la participación en cadenas de valor globales) en el Instrumento 4.2 Recursos humanos para la internacionalización, dentro del Plan de Industria de la Comunidad de Madrid en 2019. 14448

— **PI-15247/2020 RGEP.28247.** De la Diputada Sra. Sánchez Maroto, del GPUP, al Gobierno, con el siguiente objeto: desglose de las acciones realizadas en el Objetivo 4 (Incrementar la orientación hacia el exterior y la participación en cadenas de valor globales) en el Instrumento 4.3 Programa de internacionalización industrial, dentro del Plan de Industria de la Comunidad de Madrid en 2019. 14448

— **PI-15248/2020 RGEP.28248.** De la Diputada Sra. Sánchez Maroto, del GPUP, al Gobierno, con el siguiente objeto: desglose de las acciones realizadas en el Objetivo 4 (Incrementar la orientación hacia el exterior y la participación en cadenas de valor globales) en el Instrumento 4.4 Líneas de apoyo y financiación a la internacionalización de la empresa industrial, dentro del Plan de Industria de la Comunidad de Madrid en 2019. . . . 14448

— **PI-15249/2020 RGEP.28249.** De la Diputada Sra. Sánchez Maroto, del GPUP, al Gobierno, con el siguiente objeto: desglose de las acciones realizadas en el Objetivo 4 (Incrementar la orientación hacia el exterior y la participación en cadenas de valor globales) en el Instrumento 4.5 Atracción de inversiones extranjeras en industria, dentro del Plan de Industria de la Comunidad de Madrid en 2019. 14448

— **PI-15250/2020 RGEP.28250.** De la Diputada Sra. Sánchez Maroto, del GPUP, al Gobierno, con el siguiente objeto: desglose de las acciones realizadas en el Objetivo 4 (Incrementar la orientación hacia el exterior y la participación en cadenas de valor globales) en el Instrumento 4.6 Atracción e impulso de eventos tecnológicos, dentro del Plan de Industria de la Comunidad de Madrid en 2019. 14448

— **PI-15253/2020 RGEP.28282.** Del Diputado Sr. Martínez Abarca, del GPMM, al Gobierno, con el siguiente objeto: situación del proyecto para la construcción de la llamada Ciudad de la Justicia. 14448

— **PI-15264/2020 RGEP.28293.** Del Diputado Sr. Martínez Abarca, del GPMM, al Gobierno, con el siguiente objeto: acta de la reunión del Consejo de Administración del Canal de Isabel II en sesión celebrada el día 27-12-06. 14448

— **PI-15265/2020 RGEP.28337.** De la Diputada Sra. Beirak Ulanosky, del GPMM, al Gobierno, con el siguiente objeto: relación de espectáculos producidos por Teatros del Canal entre el 1 de enero y el 31-12-18. Detalle de su explotación económica. 14448

— **PI-15266/2020 RGEP.28338.** De la Diputada Sra. Beirak Ulanosky, del GPMM, al Gobierno, con el siguiente objeto: relación de espectáculos producidos por Teatros del Canal entre el 1 de enero y el 31-12-19. Detalle de su explotación económica. 14449

— **PI-15267/2020 RGEP.28339.** De la Diputada Sra. Beirak Ulanosky, del GPMM, al Gobierno, con el siguiente objeto: relación de espectáculos producidos por Teatros del Canal entre el 1-01-20 y la fecha actual. Detalle de su explotación económica. 14449

— **PI-15268/2020 RGEP.28532.** De la Diputada Sra. Morales Porro, del GPS, al Gobierno, con el siguiente objeto: fecha de las transferencias y cuantía de las mismas vinculadas a los Fondos del Pacto de Estado contra la Violencia de Género correspondientes al año 2018 desde la Consejería de Hacienda a la Consejería de Políticas Sociales, Familia, Igualdad y Natalidad. 14449

— **PI-15269/2020 RGEP.28533.** De la Diputada Sra. Morales Porro, del GPS, al Gobierno, con el siguiente objeto: fecha de las transferencias y cuantía de las mismas vinculadas a los Fondos del Pacto de Estado contra la Violencia de Género correspondientes al año 2019 desde la Consejería de Hacienda a la Consejería de Políticas Sociales, Familia, Igualdad y Natalidad. 14449

— **PI-15270/2020 RGEP.28534.** De la Diputada Sra. Morales Porro, del GPS, al Gobierno, con el siguiente objeto: expediente completo sobre la Campaña de prevención de la violencia de género "Ni una gota más" durante los años 2019 y 2020, incluyendo el coste total, el coste financiado a través de los fondos del Pacto de Estado contra la Violencia de Género y descripción detallada de los espacios publicitarios. 14449

— **PI-15271/2020 RGEP.28535.** De la Diputada Sra. Morales Porro, del GPS, al Gobierno, con el siguiente objeto: expediente completo sobre la Campaña de prevención de la violencia de género "Abanicos, señales de la violencia de género" durante los años 2019 y 2020, incluyendo el coste total, el coste financiado a través de los fondos del Pacto de Estado contra la Violencia de Género. 14449

— **PI-15272/2020 RGEP.28536.** De la Diputada Sra. Morales Porro, del GPS, al Gobierno, con el siguiente objeto: expediente completo la Campaña de Difusión contra la Trata-Lote 1- Medios Off Line a la que hace referencia la respuesta a la PI 9364/20 R 17922, incluyendo el coste total y el coste financiado a través de los fondos del Pacto de Estado contra la Violencia de Género. 14449

— **PI-15273/2020 RGEP.28537.** De la Diputada Sra. Morales Porro, del GPS, al Gobierno, con el siguiente objeto: expediente completo la Campaña de Difusión contra la Trata -Lote 2- Medios On Line a la que hace referencia la respuesta a la PI 9364/20 R 17922, incluyendo el coste total y el coste financiado a través de los fondos del Pacto de Estado contra la Violencia de Género. 14449

— **PI-15274/2020 RGEP.28538.** De la Diputada Sra. Morales Porro, del GPS, al Gobierno, con el siguiente objeto: expediente completo de la modificación de la creatividad para la "Campaña contra la trata" a la que hace referencia la respuesta a la PI 9364/20 R 17922, incluyendo el coste total y el coste financiado a través de los fondos del Pacto de Estado contra la Violencia de Género. 14449-14450

— **PI-15275/2020 RGEP.28539.** De la Diputada Sra. Morales Porro, del GPS, al Gobierno, con el siguiente objeto: expediente completo la Campaña de Difusión contra la Violencia de Género-Lote 1- Medios Off Line a la que hace referencia la respuesta a la PI 9364/20 R 17922, incluyendo el coste total y el coste financiado a través de los fondos del Pacto de Estado contra la Violencia de Género. 14450

— **PI-15276/2020 RGEP.28540.** De la Diputada Sra. Morales Porro, del GPS, al Gobierno, con el siguiente objeto: expediente completo de la Campaña de Difusión contra la Violencia de Género-Lote 2- Medios On Line a la que hace referencia la respuesta a la PI 9364/20 R 17922, incluyendo el coste total y el coste financiado a través de los fondos del Pacto de Estado contra la Violencia de Género. 14450

— **PI-15277/2020 RGEP.28541.** De la Diputada Sra. Morales Porro, del GPS, al Gobierno, con el siguiente objeto: expediente completo relativo a la adaptación de la creatividad para la Campaña de Difusión contra la Violencia a la que hace referencia la respuesta a la PI 9364/20 R 17922, incluyendo el coste total y el coste financiado a través de los fondos del Pacto de Estado contra la Violencia de Género. 14450

— **PI-15278/2020 RGEP.28542.** De la Diputada Sra. Morales Porro, del GPS, al Gobierno, con el siguiente objeto: expediente completo la Campaña de Difusión contra la Trata-Lote 1- Medios Off Line- Segunda Oleada a la que hace referencia la respuesta a la PI 9364/20 R 17922, incluyendo el coste total y el coste financiado a través de los fondos del Pacto de Estado contra la Violencia de Género. 14450

— **PI-15279/2020 RGEP.28543.** De la Diputada Sra. Morales Porro, del GPS, al Gobierno, con el siguiente objeto: expediente completo la Campaña de Difusión contra la Trata-Lote 2- Medios On Line- Segunda Oleada a la que hace referencia la respuesta a la PI 9364/20 R 17922, incluyendo el coste total y el coste financiado a través de los fondos del Pacto de Estado contra la Violencia de Género
. 14450

— **PI-15280/2020 RGEP.28544.** De la Diputada Sra. Morales Porro, del GPS, al Gobierno, con el siguiente objeto: expediente completo relativo a la adaptación de la creatividad Campaña contra la Trata a la que hace referencia la respuesta a la PI 9364/20 R 17922, incluyendo el coste total y el coste financiado a través de los fondos del Pacto de Estado contra la Violencia de Género. 14450

— **PI-15281/2020 RGEP.28545.** De la Diputada Sra. Morales Porro, del GPS, al Gobierno, con el siguiente objeto: expediente completo relativo a la Representación Teatral para la Sensibilización Contra la Violencia de Género a la que hace referencia la respuesta a la PI 9364/20 R 17922, incluyendo el coste total y el coste financiado a través de los fondos del Pacto de Estado contra la Violencia de Género. 14450

— **PI-15282/2020 RGEP.28546.** De la Diputada Sra. Morales Porro, del GPS, al Gobierno, con el siguiente objeto: expediente completo relativo al Centro Residencial para Mujeres Jóvenes Víctimas de Violencia de Género número 4 al que hace referencia la respuesta a la PI 9364/20 R 17922, incluyendo el coste total y el coste financiado a través de los fondos del Pacto de Estado contra la Violencia de Género. 14450-14451

— **PI-15283/2020 RGEP.28547.** De la Diputada Sra. Morales Porro, del GPS, al Gobierno, con el siguiente objeto: expediente completo relativo al Centro Residencial para Mujeres Jóvenes Víctimas de Violencia de Género número 5 al que hace referencia la respuesta a la PI 9364/20 R 17922, incluyendo el coste total y el coste financiado a través de los fondos del Pacto de Estado contra la Violencia de Género. 14451

— **PI-15284/2020 RGEP.28548.** De la Diputada Sra. Morales Porro, del GPS, al Gobierno, con el siguiente objeto: expediente completo relativo al Centro Residencial para Mujeres Jóvenes Víctimas de Violencia de Género número 3 al que hace referencia la respuesta a la PI 9364/20 R 17922, incluyendo el coste total y el coste financiado a través de los fondos del Pacto de Estado contra la Violencia de Género. 14451

— **PI-15285/2020 RGEP.28549.** De la Diputada Sra. Morales Porro, del GPS, al Gobierno, con el siguiente objeto: expediente completo relativo al Centro Residencial para Mujeres Jóvenes Víctimas de Violencia de Género número 1 al que hace referencia la respuesta a la PI 9364/20 R 17922, incluyendo el coste total y el coste financiado a través de los fondos del Pacto de Estado contra la Violencia de Género. 14451

— **PI-15286/2020 RGEP.28550.** De la Diputada Sra. Morales Porro, del GPS, al Gobierno, con el siguiente objeto: expediente completo relativo al Servicio de Detección e Identificación de Mujeres Víctimas de Trata con Fines de Explotación Sexual (unidad móvil de trata) al que hace referencia la respuesta a la PI 9364/20 R 17922, incluyendo el coste total y el coste financiado a través de los fondos del Pacto de Estado contra la Violencia de Género. 14451

— **PI-15287/2020 RGEP.28551.** De la Diputada Sra. Morales Porro, del GPS, al Gobierno, con el siguiente objeto: expediente completo relativo a las Jornadas de lInterseccionabilidad/Intress Fa.V4000000518 al que hace referencia la respuesta a la PI 9364/20 R 17922, incluyendo el coste total y el coste financiado a través de los fondos del Pacto de Estado contra la Violencia de Género. 14451

— **PI-15288/2020 RGEP.28552.** De la Diputada Sra. Morales Porro, del GPS, al Gobierno, con el siguiente objeto: expediente completo relativo a la Formación Expertos Violencia de Genero Mujeres Discapacitadas/Plena Fa. 1 160 al que hace referencia la respuesta a la PI 9364/20 R 17922, incluyendo el coste total y el coste financiado a través de los fondos del Pacto de Estado contra la Violencia de Género. 14451

— **PI-15289/2020 RGEP.28553.** De la Diputada Sra. Morales Porro, del GPS, al Gobierno, con el siguiente objeto: expediente completo relativo a la Jornada Violencia de Género y Nuevas Tecnologías/ASPACIA Fa. 144/2019 al que hace referencia la respuesta a la PI 9364/20 R 17922, incluyendo el coste total y el coste financiado a través de los fondos del Pacto de Estado contra la Violencia de Género. 14451

— **PI-15290/2020 RGEP.28554.** De la Diputada Sra. Morales Porro, del GPS, al Gobierno, con el siguiente objeto: expediente completo relativo al Servicio de Teletraducción 1 al 31 de diciembre 2018/Dualia Fa. 606159 Serie A al que hace referencia la respuesta a la PI 9364/20 R 17922, incluyendo el coste total y el coste financiado a través de los fondos del Pacto de Estado contra la Violencia de Género. 14451-14452

— **PI-15291/2020 RGEP.28555.** De la Diputada Sra. Morales Porro, del GPS, al Gobierno, con el siguiente objeto: expediente completo relativo al Servicio de Mediación Lingüística 1 EN-30 NOV 2019/ Intress Fa. V30000004358 al que hace referencia la respuesta a la PI 9364/20 R 17922, incluyendo el coste total y el coste financiado a través de los fondos del Pacto de Estado contra la Violencia de Género. 14452

— **PI-15292/2020 RGEP.28556.** De la Diputada Sra. Morales Porro, del GPS, al Gobierno, con el siguiente objeto: expediente completo relativo a las Acciones Formativas Trata Colegio Educadores Sociales/Adoratrices Fa. 6 Serie EMIT19 al que hace referencia la respuesta a la PI 9364/20 R 17922, incluyendo el coste total y el coste financiado a través de los fondos del Pacto de Estado contra la Violencia de Género. 14452

— **PI-15293/2020 RGEP.28557.** De la Diputada Sra. Morales Porro, del GPS, al Gobierno, con el siguiente objeto: expediente completo relativo a las Acciones Formativas Trata Colegio Trabajadores Sociales/Adoratrices Fa. 7 Serie EMIT19 al que hace referencia la respuesta a la PI 9364/20 R 17922, incluyendo el coste total y el coste financiado a través de los fondos del Pacto de Estado contra la Violencia de Género. 14452

— **PI-15294/2020 RGEP.28558.** De la Diputada Sra. Morales Porro, del GPS, al Gobierno, con el siguiente objeto: expediente completo relativo a las Acciones Formativas Trata Colegio Psicólogos/Adoratrices Fa. 8 Serie EMIT19 al que hace referencia la respuesta a la PI 9364/20 R 17922, incluyendo el coste total y el coste financiado a través de los fondos del Pacto de Estado contra la Violencia de Género. 14452

— **PI-15295/2020 RGEP.28559.** De la Diputada Sra. Morales Porro, del GPS, al Gobierno, con el siguiente objeto: expediente completo relativo a las Acciones Formativas Trata Colegio Profesional Abogados/Adoratrices Fa. 9 Serie EMIT19 al que hace referencia la respuesta a la PI 9364/20 R 17922, incluyendo el coste total y el coste financiado a través de los fondos del Pacto de Estado contra la Violencia de Género. 14452

— **PI-15296/2020 RGEP.28560.** De la Diputada Sra. Morales Porro, del GPS, al Gobierno, con el siguiente objeto: expediente completo relativo a las Jornadas sobre Interseccionabilidad/Intress Fa. V40000000518 al que hace referencia la respuesta a la PI 9364/20 R 17922, incluyendo el coste total y el coste financiado a través de los fondos del Pacto de Estado contra la Violencia de Género
. 14452

— **PI-15297/2020 RGEP.28561.** De la Diputada Sra. Morales Porro, del GPS, al Gobierno, con el siguiente objeto: expediente completo relativo a la adaptación de los folletos recursos a lectura fácil/Plena Inclusión Fa. 1 163 al que hace referencia la respuesta a la PI 9364/20 R 17922, incluyendo el coste total y el coste financiado a través de los fondos del Pacto de Estado contra la Violencia de Género. 14452

— **PI-15298/2020 RGEP.28562.** De la Diputada Sra. Morales Porro, del GPS, al Gobierno, con el siguiente objeto: expediente completo relativo a la Formación Expertos Violencia de Género Mujeres Discapacitadas/Plena Inclusión Fa. 1 160 al que hace referencia la respuesta a la PI 9364/20 R 17922, incluyendo el coste total y el coste financiado a través de los fondos del Pacto de Estado contra la Violencia de Género. 14452-14453

— **PI-15299/2020 RGEP.28563.** De la Diputada Sra. Morales Porro, del GPS, al Gobierno, con el siguiente objeto: expediente completo relativo a la Jornada Violencia de Género y Nuevas Tecnologías/ASPACIA Fa. 144/2019 al que hace referencia la respuesta a la PI 9364/20 R 17922, incluyendo el coste total y el coste financiado a través de los fondos del Pacto de Estado contra la Violencia de Género. 14453

— **PI-15302/2020 RGEP.28566.** De la Diputada Sra. Morales Porro, del GPS, al Gobierno, con el siguiente objeto: expediente completo relativo a la realización de pulseras contra la violencia de género TREFEMO.FRA.F90241 al que hace referencia la respuesta a la PI 9364/20 R 17922, incluyendo el coste total y el coste financiado a través de los fondos del Pacto de Estado contra la Violencia de Género. 14453

— **PI-15303/2020 RGEP.28567.** De la Diputada Sra. Morales Porro, del GPS, al Gobierno, con el siguiente objeto: expediente completo relativo a las Acciones Violencia Manco. Cañadas y Vega Guadalix/Natur Fa. 322 Serie 2019 al que hace referencia la respuesta a la PI 9364/20 R 17922, incluyendo el coste total y el coste financiado a través de los fondos del Pacto de Estado contra la Violencia de Género. 14453

— **PI-15304/2020 RGEP.28568.** De la Diputada Sra. Morales Porro, del GPS, al Gobierno, con el siguiente objeto: expediente completo relativo a la Formación en trata de seres humanos Fundación Cruz Blanca.FRA.37 Serie 19 al que hace referencia la respuesta a la PI 9364/20 R 17922, incluyendo el coste total y el coste financiado a través de los fondos del Pacto de Estado contra la Violencia de Género. 14453

— **PI-15305/2020 RGEP.28569.** De la Diputada Sra. Morales Porro, del GPS, al Gobierno, con el siguiente objeto: expediente completo relativo al Diseño/Maquetación Folletos Lectura Fácil. DOBLEHACHE.FRA.301 SERIE 19, incluyendo el coste total y el coste financiado a través de los fondos del Pacto de Estado contra la Violencia de Género. 14453

— **PI-15306/2020 RGEP.28570.** De la Diputada Sra. Morales Porro, del GPS, al Gobierno, con el siguiente objeto: expediente completo relativo al Acto Institucional 25 noviembre 2019/Ábalos Audiovisuales FA 2019/A/21901 SERIE A al que hace referencia la respuesta a la PI 9364/20 R 17922, incluyendo el coste total y el coste financiado a través de los fondos del Pacto de Estado contra la Violencia de Género. 14453

— **PI-15307/2020 RGEP.28571.** De la Diputada Sra. Morales Porro, del GPS, al Gobierno, con el siguiente objeto: expediente completo relativo al Servicio Teletraducción 1 al 30 noviembre 2019/Dualia Fa 06259 Serie A al que hace referencia la respuesta a la PI 9364/20 R 17922, incluyendo el coste total y el coste financiado a través de los fondos del Pacto de Estado contra la Violencia de Género. 14453

— **PI-15308/2020 RGEP.28572.** De la Diputada Sra. Morales Porro, del GPS, al Gobierno, con el siguiente objeto: expediente completo relativo a la distribución guía profesorado/BOCM FR. 19/003859 al que hace referencia la respuesta a la PI 9364/20 R 17922, incluyendo el coste total y el coste financiado a través de los fondos del Pacto de Estado contra la Violencia de Género. 14453-14454

— **PI-15309/2020 RGEP.28573.** De la Diputada Sra. Morales Porro, del GPS, al Gobierno, con el siguiente objeto: expediente completo relativo a la cesión derechos de explotación largometraje Yeses/Grupo Ganga Fª 084 Serie 2019 al que hace referencia la respuesta a la PI 9364/20 R 17922, incluyendo el coste total y el coste financiado a través de los fondos del Pacto de Estado contra la Violencia de Género. 14454

— **PI-15310/2020 RGEP.28574.** De la Diputada Sra. Morales Porro, del GPS, al Gobierno, con el siguiente objeto: expediente completo relativo a la creación del Coro Mujeres atención recursos D.G.I./FELICIDAD FARAG Fa 9 SERIE al que hace referencia la respuesta a la PI 9364/20 R 17922, incluyendo el coste total y el coste financiado a través de los fondos del Pacto de Estado contra la Violencia de Género. 14454

— **PI-15311/2020 RGEP.28590.** De la Diputada Sra. López Ruiz, del GPS, al Gobierno, con el siguiente objeto: remisión, con todos los expedientes que lo acompañe, del acuerdo de Consejo de Gobierno de fecha 28-10-20 referido al Acuerdo por el que se autoriza el gasto de 3.627.077,17 euros derivado de la tramitación de emergencia para el suministro de 60 aulas prefabricadas, para su instalación en centros educativos de la Comunidad de Madrid, como medida de distanciamiento contra la COVID-19, adjudicado a la empresa "ALQUIBALAT, S.L.", con plazo de ejecución hasta el 30 de octubre de 2020. 14454

— **PI-15312/2020 RGEP.28591.** De la Diputada Sra. López Ruiz, del GPS, al Gobierno, con el siguiente objeto: remisión, con todos los expedientes que lo acompañen, del acuerdo de Consejo de Gobierno de fecha 28-10-20 referido a: Acuerdo por el que se autoriza el gasto de 856.952,25 euros derivado de la tramitación de emergencia para la ejecución de obras auxiliares, complementarias y de urbanización para poner en servicio las aulas prefabricadas para centros educativos de la Comunidad de Madrid, en la DAT Madrid-Este, como medida de distanciamiento contra la COVID-19, adjudicadas a la empresa "Acsa, Obras e Infraestructuras, S.A.U.", con plazo de ejecución hasta el 30-10-20. 14454

— **PI-15313/2020 RGEP.28592.** De la Diputada Sra. López Ruiz, del GPS, al Gobierno, con el siguiente objeto: remisión, con todos los expedientes que lo acompañen, del acuerdo de Consejo de Gobierno de fecha 28-10-20 referido a: Acuerdo por el que se autoriza el gasto de 3.715.748,17 euros derivado de la tramitación de emergencia para el suministro de 35 aulas prefabricadas, para su instalación en centros educativos de la Comunidad de Madrid, como medida de distanciamiento contra la COVID-19, adjudicado a la empresa "Normetal Construcción Modular, S.L.", con plazo de ejecución hasta el 15-11-20. 14454

— **PI-15314/2020 RGEP.28593.** De la Diputada Sra. López Ruiz, del GPS, al Gobierno, con el siguiente objeto: remisión, con todos los expedientes que lo acompañen, del acuerdo de Consejo de Gobierno de fecha 28-10-20 referido a: Acuerdo por el que se autoriza el gasto de 2.653.530 euros, para financiar el contrato declarado de emergencia del suministro de 55 aulas prefabricadas para su instalación en centros educativos de la Comunidad de Madrid como medida de distanciamiento contra el COVID-19, adjudicado a la empresa "Abc Arquitectura Modular, S.L.", con un plazo de ejecución que finaliza antes del 15-11-20. 14454

— **PI-15315/2020 RGEP.28594.** De la Diputada Sra. López Ruiz, del GPS, al Gobierno, con el siguiente objeto: remisión, con todos los expedientes que lo acompañen, del acuerdo de Consejo de Gobierno de fecha 28-10-20 referido a: Acuerdo por el que se autoriza el gasto de 18.383.493 euros para financiar las obras de reparación, adaptación y mejora en los centros educativos públicos para la adecuación de los espacios e instalaciones a las nuevas necesidades sanitarias derivadas de la COVID-19, declaradas de tramitación de emergencia y encargadas al medio propio personificado Tragsa, con un plazo de ejecución desde el 31 de julio hasta el 31-12-20. 14455

— **PI-15316/2020 RGEP.28595.** De la Diputada Sra. López Ruiz, del GPS, al Gobierno, con el siguiente objeto: remisión, con todos los expedientes que lo acompañen, del acuerdo de Consejo de Gobierno de fecha 28-10-20 referido a: Acuerdo por el que se crea la Mesa de Coordinación de Juventud de la Comunidad de Madrid. 14455

— **PI-15317/2020 RGEP.28596.** De la Diputada Sra. López Ruiz, del GPS, al Gobierno, con el siguiente objeto: remisión, con todos los expedientes que lo acompañen, del acuerdo de Consejo de Gobierno de fecha 28-10-20 referido a: Informe por el que se da cuenta del acuerdo por el que se declara de emergencia la contratación de suministro de 1.262 licencias Windows 10 Home 32/64 ESD descarga, para su instalación en portátiles destinados al préstamo a alumnos en la red educativa de la Comunidad de Madrid para posibilitar las clases a distancia durante el COVID-19, a favor de la empresa Solitium, S.L. por importe de 158.810,08 euros (IVA incluido) y un plazo de ejecución de 7 días. 14455

— **PI-15318/2020 RGEP.28597.** De la Diputada Sra. López Ruiz, del GPS, al Gobierno, con el siguiente objeto: remisión, con todos los expedientes que lo acompañen, del acuerdo de Consejo de Gobierno de fecha 28-10-20 referido a: Acuerdo por el que se autoriza un gasto, por un importe de 2.555.520 euros, correspondiente al contrato, mediante tramitación de emergencia, del servicio de "la plataforma web biblioteca escolar de la Comunidad de Madrid, para atender las contingencias surgidas por la COVID-19", suscrito con la empresa "Odilo Tid, S.L.", con un plazo máximo de ejecución del 26 de agosto al 15-09-20. . . 14455

— **PI-15319/2020 RGEP.28598.** De la Diputada Sra. López Ruiz, del GPS, al Gobierno, con el siguiente objeto: remisión, con todos los expedientes que lo acompañen, del acuerdo de Consejo de Gobierno de fecha 28-10-20 referido a: Acuerdo, por el que se autoriza un gasto, por importe de 14.544.280,34 euros, correspondiente al contrato, mediante tramitación de emergencia, del servicio de "currículo digital de las materias troncales para los cursos comprendidos entre quinto curso de educación primaria y segundo curso de bachillerato", dividido en tres lotes, suscrito con las empresas "Editorial Planeta, S.A.U." e "Informática El Corte Inglés, S.A.", con un plazo máximo de ejecución del 27 de agosto al 15-09-20. 14455

— **PI-15320/2020 RGEP.28599.** De la Diputada Sra. López Ruiz, del GPS, al Gobierno, con el siguiente objeto: remisión, con todos los expedientes que lo acompañen, del acuerdo de Consejo de Gobierno de fecha 28-10-20 referido a: Informe por el que se da cuenta de la propuesta de adjudicación por Metro de Madrid, S.A., para la contratación del servicio de mantenimiento de la infraestructura de la Red de Metro de Madrid (Lotes 7 y 8), por un importe total de 5.334.797,26 euros (IVA incluido), a las empresas UTE Comsa, S.A. - Comsa Service Facility Management, S.A.U. (Lote 7) y UTE Codec Obras Servicios y Proyectos, S.L. - Construcciones Ribau, S.A. (Lote 8), con una duración de 4 años.. 14455

— **PI-15321/2020 RGEP.28600.** De la Diputada Sra. López Ruiz, del GPS, al Gobierno, con el siguiente objeto: remisión, con todos los expedientes que lo acompañen, del acuerdo de Consejo de Gobierno de fecha 28-10-20 referido a: Informe por el que se da cuenta de la Resolución del Consorcio Regional de Transportes, de fecha 23-09-20, de contratación mediante tramitación de emergencia del contrato de servicios para la realización del estudio del comportamiento de los flujos de movilidad en la Comunidad de Madrid, adjudicado a la empresa Tema Ingeniería, S.L., por un importe estimado de 54.400 euros (IVA excluido) y un plazo de ejecución de 15 semanas. 14456

— **PI-15322/2020 RGEP.28601.** De la Diputada Sra. López Ruiz, del GPS, al Gobierno, con el siguiente objeto: remisión, con todos los expedientes que lo acompañen, del acuerdo de Consejo de Gobierno de fecha 28-10-20 referido a: Acuerdo por el que se aprueba el gasto plurianual por importe de 1.584.265,15 euros, IVA incluido, para los años 2020, 2021, y 2022 para la modificación no prevista número 1 del Lote 2 zona Norte y del Lote 7 zona Oeste, del contrato de servicios "Conservación y explotación en las carreteras de la Comunidad de Madrid años 2018-2020" con la UTE "Conservación de Carreteras Madrid 2018-2020" (Lote 2) y la empresa Aceinsa Movilidad, S.A. (Lote 7).. 14456

— **PI-15323/2020 RGEP.28602.** De la Diputada Sra. López Ruiz, del GPS, al Gobierno, con el siguiente objeto: remisión, con todos los expedientes que lo acompañen, del acuerdo de Consejo de Gobierno de fecha 28-10-20 referido a: Acuerdo por el que se autoriza la celebración, por procedimiento abierto mediante pluralidad de criterios, del contrato de servicios de seguridad y vigilancia de diversas dependencias de la Consejería de Políticas Sociales, Familias, Igualdad y Natalidad. Años 2021-2022 (2 lotes), y su gasto por importe de 1.824.002,40 euros, desde el 1-01-21 hasta el 31-12-22. 14456

— **PI-15324/2020 RGEP.28603.** De la Diputada Sra. López Ruiz, del GPS, al Gobierno, con el siguiente objeto: remisión, con todos los expedientes que lo acompañen, del acuerdo de Consejo de Gobierno de fecha 28-10-20 referido a: Acuerdo por el que se autoriza la celebración, por procedimiento abierto mediante pluralidad de criterios, del contrato de servicios: Gestión de la Residencia de personas mayores afectadas de la enfermedad de Alzheimer de Getafe (Madrid), y su gasto por importe de 5.098.301,12 euros, desde el 1-10-20 hasta el 30-09-23. 14456

— **PI-15325/2020 RGEP.28604.** De la Diputada Sra. López Ruiz, del GPS, al Gobierno, con el siguiente objeto: remisión, con todos los expedientes que lo acompañen, del acuerdo de Consejo de Gobierno de fecha 28-10-20 referido a: Acuerdo por el que se autoriza la celebración, por procedimiento abierto mediante pluralidad de criterios, del contrato de servicios: Gestión de centros de atención social a personas con enfermedad mental grave y duradera en Getafe (179 plazas), y su gasto por importe de 5.560.925,76 euros, desde el 11-12-20 hasta el 10-12-23. 14456

— **PI-15326/2020 RGEP.28605.** De la Diputada Sra. López Ruiz, del GPS, al Gobierno, con el siguiente objeto: remisión, con todos los expedientes que lo acompañen, del acuerdo de Consejo de Gobierno de fecha 28-10-20 referido a: Acuerdo por el que se aprueba el gasto de la 2ª prórroga del Lote 4 del contrato del Servicio de Limpieza en cuarenta centros adscritos a la Agencia Madrileña de Atención Social (4 lotes), adjudicado a la entidad Interserve Facilities Services, S.A., por importe de 357.797,87 euros, desde el 1-01-21 hasta el 31-12-21. 14456

— **PI-15327/2020 RGEP.28606.** De la Diputada Sra. López Ruiz, del GPS, al Gobierno, con el siguiente objeto: remisión, con todos los expedientes que lo acompañen, del acuerdo de Consejo de Gobierno de fecha 28-10-20 referido a: Acuerdo por el que se aprueba el gasto de la 2ª prórroga del Lote 1 - Centro de Acogida número 2 - del contrato de servicios: Gestión de tres Centros de Acogida para mujeres víctimas de violencia de género y sus hijos e hijas en la Comunidad de Madrid (3 Lotes), adjudicado a la Asociación Provivienda, por un importe de 537.102,50 euros, desde el 1 de enero hasta el 31-12-21. 14457

— **PI-15328/2020 RGEP.28607.** De la Diputada Sra. López Ruiz, del GPS, al Gobierno, con el siguiente objeto: remisión, con todos los expedientes que lo acompañen, del acuerdo de Consejo de Gobierno de fecha 28-10-20 referido a: Acuerdo por el que se aprueba el gasto de la 6ª prórroga del contrato de gestión de servicio público, modalidad concierto: Acogimiento residencial en centro especializado para 33 menores con discapacidad psíquica, física, sensorial y/o mixta y trastornos de conducta asociados y/o necesidades de cuidados sociosanitarios, adjudicado a la Asociación de Padres y Amigos de Niños Diferentes de Getafe, Comunidad de Madrid y territorio nacional (APANID), por importe de 1.329.093,48 euros, desde el 1 de enero hasta el 31-12-21. 14457

— **PI-15329/2020 RGEP.28608.** De la Diputada Sra. López Ruiz, del GPS, al Gobierno, con el siguiente objeto: remisión, con todos los expedientes que lo acompañen, del acuerdo de Consejo de Gobierno de fecha 28-10-20 referido a: Acuerdo por el que se aprueba el gasto de la 7ª prórroga del contrato de gestión de servicio público, modalidad concierto: Acogimiento residencial de menores con discapacidad intelectual, física, sensorial y/o mixta, asociada a enfermedad orgánica (8 plazas), adjudicado a la Asociación de Padres y Amigos de Niños Diferentes de Getafe, Comunidad de Madrid y Territorio Nacional (APANID), por importe de 324.269,50 euros, desde el 1 de enero hasta el 31-12-21. 14457

— **PI-15330/2020 RGEP.28609.** De la Diputada Sra. López Ruiz, del GPS, al Gobierno, con el siguiente objeto: remisión, con todos los expedientes que lo acompañen, del acuerdo de Consejo de Gobierno de fecha 28-10-20 referido a: Acuerdo por el que se aprueba el gasto de la 17ª prórroga del contrato de gestión de servicio público, modalidad concierto: Acogimiento residencial en Hogar especializado para menores con discapacidad asociada a enfermedades orgánicas, con medidas de protección (10 plazas), adjudicado a la Compañía de las Hijas de la Caridad de San Vicente de Paúl, provincia de Madrid, Santa Luisa de Marillac (Comunidad en Casa Belén), por importe de 343.866,50 euros, desde el 1 de enero hasta el 31-12-21. 14457

— **PI-15331/2020 RGEP.28620.** De la Diputada Sra. López Ruiz, del GPS, al Gobierno, con el siguiente objeto: remisión, con todos los expedientes que lo acompañen, del acuerdo de Consejo de Gobierno de fecha 28-10-20 referido a: Acuerdo por el que se aprueba el gasto de la 18ª prórroga del contrato de gestión de servicio público, modalidad concierto: Acogimiento residencial en un Hogar-Residencia especializada de menores discapacitados con retraso mental asociado a deficiencias físicas, sensoriales y/o mixtas, leves y medias, y con trastornos de conducta (12 plazas), adjudicado a la Asociación de Padres y Amigos de Niños Diferentes de Getafe, Comunidad de Madrid y Territorio Nacional (APANID), por importe de 396.393,50 euros, desde el 1 de enero hasta el 31-12-21.. 14457

— **PI-15332/2020 RGEP.28621.** De la Diputada Sra. López Ruiz, del GPS, al Gobierno, con el siguiente objeto: remisión, con todos los expedientes que lo acompañen, del acuerdo de Consejo de Gobierno de fecha 28-10-20 referido a: Acuerdo por el que se aprueba el gasto de la 18ª prórroga del contrato de gestión de servicio público, modalidad concierto: Acogimiento residencial en Hogar-Residencia especializada de menores discapacitados con retraso mental asociado a deficiencias físicas, sensoriales y/o mixtas, graves y profundas, y con trastornos de conducta (16 plazas), con la entidad Consulting Asistencial Sociosanitario, S.L., por importe de 715.984 euros, desde el 1 de enero hasta el 31-12-21. 14457-14458

— **PI-15333/2020 RGEP.28622.** De la Diputada Sra. López Ruiz, del GPS, al Gobierno, con el siguiente objeto: remisión, con todos los expedientes que lo acompañen, del acuerdo de Consejo de Gobierno de fecha 28-10-20 referido a: Acuerdo por el que se autoriza la celebración del contrato de suministros "Arrendamiento de vehículos con destino al IMIDRA", mediante procedimiento abierto y criterio único, el precio, y se autoriza un gasto plurianual por importe total de 653.400 euros, para los ejercicios 2021 a 2024. 14458

— **PI-15334/2020 RGEP.28623.** De la Diputada Sra. López Ruiz, del GPS, al Gobierno, con el siguiente objeto: remisión, con todos los expedientes que lo acompañen, del acuerdo de Consejo de Gobierno de fecha 28-10-20 referido a: Acuerdo por el que se autoriza la contratación, por procedimiento abierto y pluralidad de criterios, del "Arrendamiento de vehículos asistenciales de atención domiciliaria U.A.D. destinados al Servicio de Urgencias Médicas de Madrid- SUMMA 112" y un gasto plurianual de 5.459.520 euros (IVA Incluido) para los años 2020 a 2025. 14458

— **PI-15335/2020 RGEP.28624.** De la Diputada Sra. López Ruiz, del GPS, al Gobierno, con el siguiente objeto: remisión, con todos los expedientes que lo acompañen, del acuerdo de Consejo de Gobierno de fecha 28-10-20 referido a: Acuerdo por el que se autoriza el gasto para la contratación del suministro correspondiente a la adquisición centralizada por trámite de emergencia de test rápidos de antígeno para SARS-COV-2 a la empresa Abbott Rapid Diagnostics Healthcare, S.L., por un importe de 9.000.000 euros (IVA exento) y un plazo de ejecución para septiembre de 2020.. 14458

— **PI-15336/2020 RGEP.28625.** De la Diputada Sra. López Ruiz, del GPS, al Gobierno, con el siguiente objeto: remisión, con todos los expedientes que lo acompañen, del acuerdo de Consejo de Gobierno de fecha 28-10-20 referido a: Informe por el que se da cuenta de la resolución por la que se ordena la tramitación y ejecución, con carácter de emergencia, de la contratación del "Suministro e instalación de TAC para diagnóstico y seguimiento de pacientes afectados por COVID-19 para el Hospital Universitario Puerta de Hierro de Majadahonda, Madrid", como consecuencia de la situación creada por el COVID-19, con el proveedor Siemens Healthineers (Siemens Healthcare, S.L.U.), por un importe total de 300.000 euros (IVA incluido) y un plazo de ejecución estimado de un mes. 14458

— **PI-15337/2020 RGEP.28626.** De la Diputada Sra. López Ruiz, del GPS, al Gobierno, con el siguiente objeto: remisión, con todos los expedientes que lo acompañen, del acuerdo de Consejo de Gobierno de fecha 28-10-20 referido a: Informe por el que se da cuenta de las resoluciones por las que se ordena la tramitación y ejecución, con carácter de emergencia, de la contratación de los suministros correspondientes a la adquisición de equipos de protección individual (EPIS) y material sanitario como consecuencia de la situación creada por el COVID-19, a diversas empresas por un importe total estimado de 954.177,60 euros (IVA incluido) y diferentes plazos de ejecución. 14458

— **PI-15338/2020 RGEP.28627.** De la Diputada Sra. López Ruiz, del GPS, al Gobierno, con el siguiente objeto: remisión, con todos los expedientes que lo acompañen, del acuerdo de Consejo de Gobierno de fecha 28-10-20 referido a: Informe por el que se da cuenta de la resolución por la que se ordena la tramitación y ejecución, con carácter de emergencia, de la contratación de "Tercera actualización de desarrollos de aplicaciones para incorporar protocolos COVID-19" para afrontar la situación de emergencia sobrevenida por la infección de coronavirus COVID-19, con la empresa Global Rosetta, S.L.U., por un importe estimado de 148.748,07 euros (IVA incluido) y un plazo de ejecución de un mes y medio, desde el 2 de octubre hasta el 15-11-20. 14458-14459

— **PI-15339/2020 RGEP.28628.** De la Diputada Sra. López Ruiz, del GPS, al Gobierno, con el siguiente objeto: remisión, con todos los expedientes que lo acompañen, del acuerdo de Consejo de Gobierno de fecha 28-10-20 referido a: Informe por el que se da cuenta de la resolución por la que se ordena la tramitación y se adjudica la ejecución, con carácter de emergencia, del servicio de apoyo de dos unidades móviles destinadas a la vacunación frente a la gripe estacional para la campaña de vacunación 2020-2021 en la Comunidad de Madrid, como consecuencia de la situación creada por el COVID-19, a la entidad Cruz Roja Española, por un importe total de 85.100,16 euros (IVA exento) y un plazo de ejecución de cuatro meses.. 14459

— **PI-15340/2020 RGEP.28629.** De la Diputada Sra. López Ruiz, del GPS, al Gobierno, con el siguiente objeto: remisión, con todos los expedientes que lo acompañen, del acuerdo de Consejo de Gobierno de fecha 28-10-20 referido a: Informe por el que se da cuenta del acuerdo adoptado por el órgano de contratación de la Consejería de Sanidad, por el que se ordena la tramitación y la adjudicación de la ejecución, con carácter de emergencia, del suministro para la "Adquisición de material sanitario y material de protección, para los centros en los que se realizarán pruebas de antígenos en las zonas básicas de salud de El Pozo del Tío Raimundo y Numancia", por la empresa Icar Distribuciones Ferreteras, S. L. (I.D.F. Suministros Industriales), por un importe total de 4.567,63 euros y un plazo de ejecución de 8 días. 14459

— **PI-15341/2020 RGEP.28630.** De la Diputada Sra. López Ruiz, del GPS, al Gobierno, con el siguiente objeto: remisión, con todos los expedientes que lo acompañen, del acuerdo de Consejo de Gobierno de fecha 28-10-20 referido a: Informe por el que se da cuenta de la resolución por la que se ordena la tramitación y ejecución, con carácter de emergencia, de la contratación del "servicio para la contratación de la atención a la demanda de prescripciones de terapias respiratorias en residencias de mayores y centros sociosanitarios", como consecuencia de la pandemia de COVID-19, a la empresa Air Liquide Healthcare España, S.L. por un importe total estimado de 481.629,57 euros (IVA exento) durante el periodo de marzo a junio de 2020.. 14459

— **PI-15342/2020 RGEP.28631.** De la Diputada Sra. López Ruiz, del GPS, al Gobierno, con el siguiente objeto: remisión, con todos los expedientes que lo acompañen, del acuerdo de Consejo de Gobierno de fecha 28-10-20 referido a: Informe por el que se da cuenta de la resolución por la que se ordena la tramitación y ejecución, con carácter de emergencia, de la contratación del "servicio para la contratación de la atención a la demanda de prescripciones de terapias respiratorias en residencias de mayores y centros sociosanitarios", como consecuencia de la pandemia de COVID-19, a la empresa Oximesa, S.L.U. por un importe total estimado de 171.936,50 euros (IVA exento) durante el periodo de marzo a junio de 2020.. 14459

— **PI-15343/2020 RGEP.28632.** De la Diputada Sra. López Ruiz, del GPS, al Gobierno, con el siguiente objeto: remisión, con todos los expedientes que lo acompañen, del acuerdo de Consejo de Gobierno de fecha 28-10-20 referido a: Informe por el que se da cuenta de la resolución por la que se ordena la tramitación y ejecución, con carácter de emergencia, de la contratación del suministro correspondiente a la adquisición de pruebas de diagnóstico rápido para el SARS-CoV-2 para centros sanitarios del Servicio Madrileño de Salud, como consecuencia de la situación creada por el COVID-19, a la empresa Abbott Rapid Diagnostics Healthcare, S.L., por un importe total estimado de 13.500.000 euros (IVA exento) y un plazo estimado de un mes. 14459-14460

— **PI-15344/2020 RGEP.28633.** De la Diputada Sra. López Ruiz, del GPS, al Gobierno, con el siguiente objeto: remisión, con todos los expedientes que lo acompañen, del acuerdo de Consejo de Gobierno de fecha 28-10-20 referido a: Informe por el que se da cuenta de la propuesta de adjudicación, mediante procedimiento abierto sujeto a regulación armonizada con pluralidad de criterios, del contrato "Arrendamiento de 43 vehículos asistenciales tipo UVI Móvil destinados al Servicio de Urgencias Médicas de Madrid (SUMMA 112)," a favor de la empresa Fraikin Assets, SAS, sucursal en España, S.L., por un importe total 11.144.826 euros (IVA incluido) y un plazo de ejecución de 60 meses. 14460

— **PI-15345/2020 RGEP.28634.** De la Diputada Sra. López Ruiz, del GPS, al Gobierno, con el siguiente objeto: remisión, con todos los expedientes que lo acompañen, del acuerdo de Consejo de Gobierno de fecha 28-10-20 referido a: Informe por el que se da cuenta de las resoluciones por las que se ordena la tramitación y ejecución, con carácter de emergencia, de la contratación de los suministros correspondientes a la adquisición de material de protección individual (EPIs) como consecuencia de la situación creada por el COVID-19, por diversas empresas por un importe total estimado de 16.270.550 euros (IVA exento) y un plazo de ejecución de un mes.. 14460

— **PI-15346/2020 RGEP.28635.** De la Diputada Sra. López Ruiz, del GPS, al Gobierno, con el siguiente objeto: remisión, con todos los expedientes que lo acompañen, del acuerdo de Consejo de Gobierno de fecha 28-10-20 referido a: Informe por el que se da cuenta de la resolución por la que se ordena la tramitación y ejecución, con carácter de emergencia, de la contratación de suministro de diverso material para uso sanitario destinado al Hospital Universitario Gregorio Marañón, como consecuencia de la situación creada por el COVID-19, con diversas empresas y diferentes plazos de entrega, por un importe total estimado de 969.449,02 euros (IVA incluido).. 14460

— **PI-15347/2020 RGEP.28636.** De la Diputada Sra. López Ruiz, del GPS, al Gobierno, con el siguiente objeto: remisión, con todos los expedientes que lo acompañen, del acuerdo de Consejo de Gobierno de fecha 28-10-20 referido a: Informe por el que se da cuenta de las resoluciones por las que se ordena la tramitación y ejecución, con carácter de emergencia, de la contratación de los suministros correspondientes a la adquisición de equipos de protección individual (EPIS) y material sanitario como consecuencia de la situación creada por el COVID-19, a las empresas Krape S.A. y Hartmann S.A., por un importe total estimado de 3.005.141,87 euros (IVA incluido) y un plazo de entrega inmediato. 14460

— **PI-15348/2020 RGEP.28637.** De la Diputada Sra. López Ruiz, del GPS, al Gobierno, con el siguiente objeto: remisión, con todos los expedientes que lo acompañen, del acuerdo de Consejo de Gobierno de fecha 28-10-20 referido a: Informe pconsecuencia de la situación creada por el COVID-19, realizado por las empresas Nea Comunicación, S.L. y Somede Suministros Sanitarios, S.L., con diferentes plazos de entrega, por un importe estimado de 18.259,65 euros (IVA incluido), por el que se da cuenta de las resoluciones por las que se ordena la tramitación y ejecución, con carácter de emergencia, de la contratación del "Suministro de diverso equipamiento y otros suministros para el Hospital de campaña de la Institución Ferial de Madrid (IFEMA)". 14460

— **PI-15349/2020 RGEP.28638.** De la Diputada Sra. López Ruiz, del GPS, al Gobierno, con el siguiente objeto: remisión, con todos los expedientes que lo acompañen, del acuerdo de Consejo de Gobierno de fecha 28-10-20 referido a: Acuerdo por el que se autoriza a la Agencia de Vivienda Social de la Comunidad de Madrid a contratar mediante procedimiento abierto con pluralidad de criterios el contrato denominado: "Servicios de Asistencia Técnica para la inspección del estado actual, propuesta de medidas correctoras, emisión de informes y anteproyectos, proyectos básicos y de ejecución, y dirección facultativa de actuaciones de eficiencia energética, de seis edificios del patrimonio inmobiliario de la Agencia de Vivienda Social de la Comunidad de Madrid", por un importe de 1.162.091,40 euros, IVA incluido, con un plazo de ejecución de 29 meses, así como el gasto presupuestario correspondiente que asciende a 1.115.703,78 euros para los años 2020, 2021, 2022 y 2023. 14461

— **PI-15350/2020 RGEP.28639.** De la Diputada Sra. López Ruiz, del GPS, al Gobierno, con el siguiente objeto: remisión, con todos los expedientes que lo acompañen, del acuerdo de Consejo de Gobierno de fecha 28-10-20 referido a: Acuerdo por el que se autoriza la modificación de porcentajes y de anualidades del expediente de gasto plurianual relativo al contrato de suministros "Arrendamiento de vehículos con destino al IMIDRA", mediante procedimiento abierto y criterio único, el precio, de la Consejería de Medio Ambiente, Ordenación del Territorio y Sostenibilidad. 14461

— **PI-15351/2020 RGEP.28640.** De la Diputada Sra. López Ruiz, del GPS, al Gobierno, con el siguiente objeto: remisión, con todos los expedientes que lo acompañen, del acuerdo de Consejo de Gobierno de fecha 28-10-20 referido a: Acuerdo por el que se autoriza la modificación de porcentajes del expediente de gasto plurianual relativo a la modificación no prevista número 1 del Lote 2 zona Norte y del Lote 7 zona Oeste, del contrato de servicios "Conservación y explotación en las carreteras de la Comunidad de Madrid años 2018-2020" con la UTE "Conservación de Carreteras Madrid 2018-2020" (Lote 2) y la empresa Aceinsa Movilidad, S.A. (Lote 7), de la Consejería de Transportes, Movilidad e Infraestructuras. 14461

— **PI-15352/2020 RGEP.28641.** De la Diputada Sra. López Ruiz, del GPS, al Gobierno, con el siguiente objeto: remisión, con todos los expedientes que lo acompañen, del acuerdo de Consejo de Gobierno de fecha 28-10-20 referido a: Informe por el que se da cuenta de la tramitación de emergencia de la contratación del suministro de mascarillas quirúrgicas para el personal del Cuerpo de Agentes Forestales de la Comunidad de Madrid, derivado de las necesidades detectadas como consecuencia de la pandemia del virus COVID-19, con la empresa Iberomask, S.L por un importe total de 16.000 euros, habiéndose producido el suministro el 7-10-20. 14461

— **PI-15353/2020 RGEP.28642.** De la Diputada Sra. López Ruiz, del GPS, al Gobierno, con el siguiente objeto: remisión, con todos los expedientes que lo acompañen, del acuerdo de Consejo de Gobierno de fecha 28-10-20 referido a:: Acuerdo por el que se aprueba el gasto plurianual derivado de la prórroga de los cinco lotes del contrato "Gestión integral de diversos centros de día y de un grupo de convivencia adscritos a la Agencia de la Comunidad de Madrid para la Reeducación y Reinserción del Menor Infractor, para la ejecución de medidas y otras actuaciones de medio abierto previstas en la Ley Orgánica 5/2000, Reguladora de la Responsabilidad Penal de los Menores (5 lotes)", con las adjudicatarias de los lotes, por importe de 4.386.459,54 euros, para el periodo comprendido entre el 1-01-21 y el 31-12-22.. 14461

— **PI-15354/2020 RGEP.28643.** De la Diputada Sra. López Ruiz, del GPS, al Gobierno, con el siguiente objeto: remisión, con todos los expedientes que lo acompañen, del acuerdo de Consejo de Gobierno de fecha 28-10-20 referido a: Informe por el que se da cuenta de la tramitación de emergencia de la contratación del suministro de vestuario de parque para el Cuerpo de Bomberos de la Comunidad de Madrid (23 Lotes), derivado de las necesidades detectadas como consecuencia de la pandemia del virus COVID-19, con distintas empresas, por un importe total de 230.606,89 euros (IVA incluido), con un plazo de ejecución estimado hasta el 30-11-20. 14461-14462

— **PI-15355/2020 RGEP.28644.** De la Diputada Sra. López Ruiz, del GPS, al Gobierno, con el siguiente objeto: remisión, con todos los expedientes que lo acompañen, del acuerdo de Consejo de Gobierno de fecha 28-10-20 referido a: Informe por el que se da cuenta de la ampliación del plazo de ejecución del contrato declarado de emergencia, suscrito por la Agencia para la Administración Digital de la Comunidad de Madrid, de "servicios de gestión del conocimiento y mantenimiento de las aplicaciones en los entornos tecnológicos y ámbitos funcionales: Presidencia, Cultura, Turismo, Interior, Gobierno Abierto y Gestión Administrativa Digital", adjudicado a "Indra Soluciones Tecnologías de la Información, S.L.U.", por un importe de 40.757,59 euros, ampliando el plazo de ejecución hasta el 31-10-20. 14462

— **PI-15356/2020 RGEP.28645.** De la Diputada Sra. López Ruiz, del GPS, al Gobierno, con el siguiente objeto: remisión, con todos los expedientes que lo acompañen, del acuerdo de Consejo de Gobierno de fecha 28-10-20 referido a: Acuerdo por el que se aprueba un gasto plurianual relativo a la prórroga del contrato de servicios titulado «Servicio de transporte para las competiciones y actividades "Institutos Promotores de la Actividad Física y el Deporte" y "Madrid Comunidad Olímpica", en las que participa la Comunidad de Madrid», suscrito con la UTE Campeonatos 2019, para el período comprendido entre el 1 de enero y el 31-12-21, por un importe total de 304.227,48 euros. 14462

— **PI-15357/2020 RGEP.28646.** De la Diputada Sra. López Ruiz, del GPS, al Gobierno, con el siguiente objeto: remisión, con todos los expedientes que lo acompañen, del acuerdo de Consejo de Gobierno de fecha 28-10-20 referido a: Acuerdo por el que se convalida el gasto correspondiente a la factura del mes de junio de 2020, por un importe de 3.925,68 euros, por los servicios de atención educativa de los alumnos con necesidades educativas especiales asociadas a discapacidad auditiva escolarizados en centros docentes sostenidos con fondos públicos de los intérpretes de lengua de signos española, prestados por la empresa Eulen Servicios Sociosanitarios, S.A. 14462

— **PI-15358/2020 RGEP.28647.** De la Diputada Sra. López Ruiz, del GPS, al Gobierno, con el siguiente objeto: remisión, con todos los expedientes que lo acompañen, del acuerdo de Consejo de Gobierno de fecha 28-10-20 referido a: Acuerdo por el que se convalida el gasto correspondiente al Servicio de Limpieza de la Red de Bibliotecas Públicas gestionadas por la Dirección General de Patrimonio Cultural de la Consejería de Cultura y Turismo de la Comunidad de Madrid, por importe de 93.751,42 euros, realizado por la empresa Limpiezas Moratinos, S.L., desde el 1 al 31 de agosto de 2020, ambos inclusive. 14462

— **PI-15359/2020 RGEP.28648.** De la Diputada Sra. López Ruiz, del GPS, al Gobierno, con el siguiente objeto: remisión, con todos los expedientes que lo acompañen, del acuerdo de Consejo de Gobierno de fecha 4-11-20 referido a: Acuerdo por el que se autoriza la contratación por procedimiento abierto con pluralidad de criterios del servicio de seguridad de edificios adscritos a la Consejería de Presidencia (3 lotes), por un periodo de un año y se autoriza un gasto por importe de 1.550.464,25 euros. 14462

— **PI-15360/2020 RGEP.28649.** De la Diputada Sra. López Ruiz, del GPS, al Gobierno, con el siguiente objeto: remisión, con todos los expedientes que lo acompañen, del acuerdo de Consejo de Gobierno de fecha 4-11-20 referido a: Informe por el que se da cuenta de la tramitación de emergencia de la contratación de las obras de reparación y conservación en el Instituto de Formación Integral en Seguridad y Emergencias, derivadas de las necesidades detectadas como consecuencia de la pandemia del virus COVID-19, con la empresa Asfaltos Vicálvaro, S.A., por un importe de 814.308,22 euros (IVA incluido), y un plazo de ejecución de dos meses. 14463

— **PI-15361/2020 RGEP.28650.** De la Diputada Sra. López Ruiz, del GPS, al Gobierno, con el siguiente objeto: remisión, con todos los expedientes que lo acompañen, del acuerdo de Consejo de Gobierno de fecha 4-11-20 referido a: Informe por el que se da cuenta de la tramitación de emergencia de la contratación del suministro de dos vehículos para la Dirección General de Seguridad, Protección Civil y Formación, derivado de las necesidades detectadas como consecuencia de la pandemia del virus COVID-19, con la empresa Yañez S.L., por un importe de 80.285,30 euros (IVA incluido), y un plazo de ejecución estimado antes del 30-11-20. 14463

— **PI-15362/2020 RGEP.28651.** De la Diputada Sra. López Ruiz, del GPS, al Gobierno, con el siguiente objeto: remisión, con todos los expedientes que lo acompañen, del acuerdo de Consejo de Gobierno de fecha 4-11-20 referido a: Acuerdo por el que se autoriza la contratación, por procedimiento abierto simplificado con pluralidad de criterios, del contrato de obras denominado "Ampliación y reforma interior del Parque de Bomberos de la Comunidad de Madrid en Getafe" y se autoriza el gasto plurianual derivado del mismo por importe 912.095,70 euros, para los años 2020 y 2021. 14463

— **PI-15363/2020 RGEP.28652.** De la Diputada Sra. López Ruiz, del GPS, al Gobierno, con el siguiente objeto: remisión, con todos los expedientes que lo acompañen, del acuerdo de Consejo de Gobierno de fecha 4-11-20 referido a: Informe por el que se da cuenta de la tramitación de emergencia de la contratación del suministro de equipos de manipulación de materiales y almacenaje para el almacén logístico ubicado en el Instituto de Formación Integral en Seguridad y Emergencias, derivado de las necesidades detectadas como consecuencia de la pandemia del virus COVID-19, con la empresa Toyota Handling España S.A. por importe de 19.566,91 euros (IVA incluido) con un plazo de ejecución estimado antes del 30-11-20. 14463

— **PI-15364/2020 RGEP.28653.** De la Diputada Sra. López Ruiz, del GPS, al Gobierno, con el siguiente objeto: remisión, con todos los expedientes que lo acompañen, del acuerdo de Consejo de Gobierno de fecha 4-11-20 referido a:Informe por el que se da cuenta de la tramitación de emergencia de la contratación del servicio de teleoperadores para la atención telefónica de consultas de los Cuerpos de Policía Local de la Comunidad de Madrid, derivado de las necesidades detectadas como consecuencia de la pandemia del virus COVID-19, con la empresa Telefónica Soluciones de Informática y Comunicaciones de España, S.A. por importe de 18.876 euros (IVA incluido) con un plazo de duración de 15 días. 14463

— **PI-15365/2020 RGEP.28654.** De la Diputada Sra. López Ruiz, del GPS, al Gobierno, con el siguiente objeto: remisión, con todos los expedientes que lo acompañen, del acuerdo de Consejo de Gobierno de fecha 4-11-20 referido a: Informe por el que se da cuenta de la tramitación de emergencia de la contratación del suministro de nueve vehículos pick-up para labores de protección civil de la Comunidad de Madrid, derivado de las necesidades detectadas como consecuencia de la pandemia del virus COVID-19, con la empresa B&M Automóviles España S.A., por un importe de 301.589,29 euros (IVA incluido), y un plazo de ejecución estimado antes del 15-12-20. 14463

— **PI-15366/2020 RGEP.28655.** De la Diputada Sra. López Ruiz, del GPS, al Gobierno, con el siguiente objeto: remisión, con todos los expedientes que lo acompañen, del acuerdo de Consejo de Gobierno de fecha 4-11-20 referido a: Acuerdo por el que se autoriza la modificación de porcentajes del expediente de gasto plurianual relativo a la contratación, por procedimiento abierto con pluralidad de criterios, tramitación de urgencia, del servicio denominado "Gestión de flujos de acceso, información y formación sobre el uso de la tecnología para la realización de trámites", de la Consejería de Economía, Empleo y Competitividad. 14464

— **PI-15367/2020 RGEP.28656.** De la Diputada Sra. López Ruiz, del GPS, al Gobierno, con el siguiente objeto: remisión, con todos los expedientes que lo acompañen, del acuerdo de Consejo de Gobierno de fecha 4-11-20 referido a: Acuerdo por el que se autoriza la modificación de porcentajes del expediente de gasto plurianual relativo a la adecuación de anualidades del contrato de obras "Tratamientos selvícolas en el monte de Campo Real convenio número 281/6006", de la Consejería de Medio Ambiente, Ordenación del Territorio y Sostenibilidad. 14464

— **PI-15368/2020 RGEP.28657.** De la Diputada Sra. López Ruiz, del GPS, al Gobierno, con el siguiente objeto: remisión, con todos los expedientes que lo acompañen, del acuerdo de Consejo de Gobierno de fecha 4-11-20 referido a: Acuerdo por el que se autoriza la modificación de porcentajes del expediente de gasto plurianual relativo a la celebración, por procedimiento abierto mediante pluralidad de criterios, del contrato de servicios: Gestión de un centro de acogida para niños, niñas y adolescentes migrantes no acompañados atendidos con cargo a la Dirección General de Infancia, Familias y Natalidad (50 plazas), de la Consejería de Políticas Sociales, Familias, Igualdad y Natalidad. 14464

— **PI-15369/2020 RGEP.28658.** De la Diputada Sra. López Ruiz, del GPS, al Gobierno, con el siguiente objeto: remisión, con todos los expedientes que lo acompañen, del acuerdo de Consejo de Gobierno de fecha 4-11-20 referido a: Acuerdo por el que se autoriza la contratación, por procedimiento abierto con pluralidad de criterios, tramitación de urgencia, del servicio denominado "Gestión de flujos de acceso, información y formación sobre el uso de la tecnología para la realización de trámites" y el gasto plurianual correspondiente para los años 2020 a 2022, por importe de 1.176.421,28 euros. 14464

— **PI-15370/2020 RGEP.28659.** De la Diputada Sra. López Ruiz, del GPS, al Gobierno, con el siguiente objeto: remisión, con todos los expedientes que lo acompañen, del acuerdo de Consejo de Gobierno de fecha 4-11-20 referido a: Informe por el que se da cuenta de la Resolución 3013/2020 por la que se ordena, como consecuencia del COVID-19, la tramitación y ejecución con carácter de emergencia para el suministro de 50.000 mascarillas quirúrgicas desechables, 6.000 mascarillas FFP2 desechables, 504 envases de 500 ml y 1.512 envases de 100 ml de gel hidroalcohólico para las sedes y otras dependencias de la Agencia de Vivienda Social de la Comunidad de Madrid (A/SUM - 025729/2020), adjudicado a la empresa Recio, S.L. por un importe total de 24.973,60 euros (IVA exento). 14464

— **PI-15371/2020 RGEP.28660.** De la Diputada Sra. López Ruiz, del GPS, al Gobierno, con el siguiente objeto: remisión, con todos los expedientes que lo acompañen, del acuerdo de Consejo de Gobierno de fecha 4-11-20 referido a:Informe por el que se da cuenta de la Resolución 2852/2020 por la que se acuerda la contratación de emergencia de prevención y protección contra el COVID-19, consistente en la desinfección de las sedes y otras dependencias de la Agencia de Vivienda Social de la Comunidad de Madrid, durante el periodo comprendido entre el 3 de junio y el 31-12-20 (A/SER-023293/2020) a ejecutar por la empresa Gestión Integral de Salud Ambiental, S.L. (Gestinsa), por un importe de 63.670,20 euros IVA incluido. 14464-14465

— **PI-15372/2020 RGEP.28661.** De la Diputada Sra. López Ruiz, del GPS, al Gobierno, con el siguiente objeto: remisión, con todos los expedientes que lo acompañen, del acuerdo de Consejo de Gobierno de fecha 4-11-20 referido a: Informe por el que se da cuenta de la Resolución 2634/2020 por la que se ordena la tramitación y ejecución con carácter de emergencia a consecuencia de la crisis sanitaria provocada por el COVID-19 para el suministro de 30.000 mascarillas quirúrgicas desechables, 2.000 mascarillas KN95 (FFP2) desechables y 1.000 calzas cubrezapato para visitante para las sedes y otras dependencias de la Agencia de Vivienda Social de la Comunidad de Madrid (A/SUM-021244/2020) a la empresa Recio, S.L. por un importe de 23.660 euros (IVA exento). 14465

— **PI-15373/2020 RGEP.28662.** De la Diputada Sra. López Ruiz, del GPS, al Gobierno, con el siguiente objeto: remisión, con todos los expedientes que lo acompañen, del acuerdo de Consejo de Gobierno de fecha 4-11-20 referido a: Acuerdo por el que se autoriza la contratación por acuerdo marco, mediante procedimiento abierto con pluralidad de criterios, del "Suministro de 62 lotes de productos sanitarios para la prevención y el tratamiento de heridas crónicas para todos los centros dependientes del Servicio Madrileño de Salud", con un valor estimado de 21.898.732,28 euros (IVA excluido) y un plazo de ejecución de un año, con la posibilidad de prorrogar por tres años más. 14465

— **PI-15374/2020 RGEP.28663.** De la Diputada Sra. López Ruiz, del GPS, al Gobierno, con el siguiente objeto: remisión, con todos los expedientes que lo acompañen, del acuerdo de Consejo de Gobierno de fecha 4-11-20 referido a: Acuerdo por el que se convalida el gasto del servicio de vigilancia y seguridad no armada de diversos edificios adscritos al Servicio Madrileño de Salud, realizado por la empresa Bilbo Guardas Seguridad, S.L., en los meses de julio y agosto de 2020, por un importe de 94.473,25 euros (IVA incluido). 14465

— **PI-15375/2020 RGEP.28664.** De la Diputada Sra. López Ruiz, del GPS, al Gobierno, con el siguiente objeto: remisión, con todos los expedientes que lo acompañen, del acuerdo de Consejo de Gobierno de fecha 4-11-20 referido a: Acuerdo por el que se convalida el gasto derivado del suministro de productos hemoderivados obtenidos del fraccionamiento del plasma humano durante el mes de diciembre de 2019, a favor de la empresa Instituto Grifols S.A., por un importe de 149.661,45 euros (IVA incluido). 14465

— **PI-15376/2020 RGEP.28665.** De la Diputada Sra. López Ruiz, del GPS, al Gobierno, con el siguiente objeto: remisión, con todos los expedientes que lo acompañen, del acuerdo de Consejo de Gobierno de fecha 4-11-20 referido a: Acuerdo por el que se convalida el gasto derivado del suministro de productos hemoderivados obtenidos del fraccionamiento del plasma humano durante el periodo de marzo a julio de 2020, a favor de la empresa Instituto Grifols, S.A., por un importe de 3.606.378,93 euros (IVA incluido). 14465

— **PI-15377/2020 RGEP.28666.** De la Diputada Sra. López Ruiz, del GPS, al Gobierno, con el siguiente objeto: remisión, con todos los expedientes que lo acompañen, del acuerdo de Consejo de Gobierno de fecha 4-11-20 referido a: Acuerdo por el que se convalida el gasto derivado de la prestación del servicio "Centro residencial de tratamiento para pacientes cocainómanos" por la Clínica Nuestra Señora de La Paz, Orden Hospitalaria San Juan de Dios, correspondiente al mes de agosto de 2020, por importe de 101.432,32 euros (IVA exento). 14465

— **PI-15378/2020 RGEP.28667.** De la Diputada Sra. López Ruiz, del GPS, al Gobierno, con el siguiente objeto: remisión, con todos los expedientes que lo acompañen, del acuerdo de Consejo de Gobierno de fecha 4-11-20 referido a: Acuerdo por el que se convalida el gasto relativo al servicio de lavandería de ropa hospitalaria de los centros de atención especializada adscritos al SERMAS, prestado por la empresa Ilunion Lavanderías, S.A., durante el período del 1 al 30 de junio 2020, por un importe total de 1.075.882,54 euros (IVA incluido). 14466

— **PI-15379/2020 RGEP.28668.** De la Diputada Sra. López Ruiz, del GPS, al Gobierno, con el siguiente objeto: remisión, con todos los expedientes que lo acompañen, del acuerdo de Consejo de Gobierno de fecha 4-11-20 referido a: Acuerdo por el que se convalida el gasto relativo al servicio de lavandería de ropa hospitalaria de los centros de atención especializada adscritos al SERMAS, prestado por la empresa Ilunion Lavanderías, S.A., durante el período del 1 al 31 de julio 2020, por un importe total de 1.051.828,56 euros (IVA incluido). 14466

— **PI-15380/2020 RGEP.28669.** De la Diputada Sra. López Ruiz, del GPS, al Gobierno, con el siguiente objeto: remisión, con todos los expedientes que lo acompañen, del acuerdo de Consejo de Gobierno de fecha 4-11-20 referido a: Informe por el que se da cuenta de la resolución por la que se ordena la tramitación y ejecución, con carácter de emergencia, de la contratación del servicio de gestión de residuos biosanitarios procedentes de la realización de test antigénicos en zonas básicas de salud de la Comunidad de Madrid, como consecuencia de la situación creada por el COVID-19, con la empresa Cespa Gestión de Residuos, S.A., por un importe total de 49.812,40 euros (IVA incluido) y un plazo de ejecución del 17-10-20 al 26-12-20. 14466

— **PI-15381/2020 RGEP.28670.** De la Diputada Sra. López Ruiz, del GPS, al Gobierno, con el siguiente objeto: remisión, con todos los expedientes que lo acompañen, del acuerdo de Consejo de Gobierno de fecha 4-11-20 referido a: Informe por el que se da cuenta de las resoluciones por las que se ordena la tramitación y ejecución, con carácter de emergencia, de la contratación de los servicios de transporte de materiales, almacenamiento y transporte de muestras para estudio seroprevalencia en la Gerencia Asistencial de Atención Primaria, como consecuencia de la situación creada por el COVID-19, con la empresa Gestión Transportes y Distribución Mensajeros, S.L. y diferentes plazos de ejecución, por un importe total estimado de 604.615,57 euros (IVA incluido). 14466

— **PI-15382/2020 RGEP.28671.** De la Diputada Sra. López Ruiz, del GPS, al Gobierno, con el siguiente objeto: remisión, con todos los expedientes que lo acompañen, del acuerdo de Consejo de Gobierno de fecha 4-11-20 referido a: Informe por el que se da cuenta de las resoluciones por las que se ordena la tramitación y ejecución, con carácter de emergencia, de la contratación de los suministros correspondientes a la adquisición de equipos de protección individual (EPIs) y material sanitario como consecuencia de la situación creada por el COVID-19, a diversas empresas por un importe total estimado de 3.539.560 euros (IVA incluido) y diferentes plazos de ejecución. 14466

— **PI-15383/2020 RGEP.28672.** De la Diputada Sra. López Ruiz, del GPS, al Gobierno, con el siguiente objeto: remisión, con todos los expedientes que lo acompañen, del acuerdo de Consejo de Gobierno de fecha 4-11-20 referido a: Informe por el que se da cuenta de las resoluciones por las que se ordena la tramitación y ejecución, con carácter de emergencia, de la contratación de un servicio y varios suministros, como consecuencia de la situación creada por el COVID-19, por un importe total estimado de 1.408.870,93 euros (exento de IVA), a ejecutar por diferentes empresas y plazos de ejecución, para el Hospital General Universitario "Gregorio Marañón". 14466

— **PI-15384/2020 RGEP.28673.** De la Diputada Sra. López Ruiz, del GPS, al Gobierno, con el siguiente objeto: remisión, con todos los expedientes que lo acompañen, del acuerdo de Consejo de Gobierno de fecha 4-11-20 referido a: Informe por el que se da cuenta de las resoluciones por las que se ordena la tramitación y ejecución, con carácter de emergencia, de la contratación de distintos suministros para la adquisición de equipos de protección individual (EPIs) con destino al Hospital Universitario La Paz como consecuencia de la situación creada por el COVID-19, por distintas empresas, con plazos de ejecución desde marzo hasta diciembre de 2020 y por un importe total estimado de 18.627.524,81 euros (IVA incluido). 14467

— **PI-15385/2020 RGEP.28674.** De la Diputada Sra. López Ruiz, del GPS, al Gobierno, con el siguiente objeto: remisión, con todos los expedientes que lo acompañen, del acuerdo de Consejo de Gobierno de fecha 4-11-20 referido a: Informe por el que se da cuenta de las resoluciones por las que se ordena la tramitación y ejecución, con carácter de emergencia, de la contratación de distintos suministros (reactivos) para el Hospital Universitario La Paz como consecuencia de la situación creada por el COVID-19, por diferentes empresas con plazos de ejecución desde marzo hasta diciembre de 2020 por un importe total estimado de 4.878.278,37 euros (IVA incluido). 14467

— **PI-15386/2020 RGEP.28675.** De la Diputada Sra. López Ruiz, del GPS, al Gobierno, con el siguiente objeto: remisión, con todos los expedientes que lo acompañen, del acuerdo de Consejo de Gobierno de fecha 4-11-20 referido a: Informe por el que se da cuenta de las resoluciones por las que se ordena la tramitación y ejecución, con carácter de emergencia, de la contratación de distintos suministros con destino al Hospital Universitario La Paz, como consecuencia de la situación creada por el COVID-19, con diferentes empresas y plazos de ejecución, por un importe total estimado de 1.147.629,68 euros (IVA incluido). . . . 14467

— **PI-15387/2020 RGEP.28676.** De la Diputada Sra. López Ruiz, del GPS, al Gobierno, con el siguiente objeto: remisión, con todos los expedientes que lo acompañen, del acuerdo de Consejo de Gobierno de fecha 4-11-20 referido a: Informe por el que se da cuenta de las resoluciones por las que se ordena la tramitación y ejecución, con carácter de emergencia, de la contratación de los suministros correspondientes a la adquisición de material de protección individual (EPIs) como consecuencia de la situación creada por el COVID-19, a diversas empresas por un importe total estimado de 11.004.792,50 euros (IVA exento) y un plazo de ejecución estimado de un mes.. 14467

— **PI-15388/2020 RGEP.28677.** De la Diputada Sra. López Ruiz, del GPS, al Gobierno, con el siguiente objeto: remisión, con todos los expedientes que lo acompañen, del acuerdo de Consejo de Gobierno de fecha 4-11-20 referido a: Informe por el que se da cuenta de las resoluciones por las que se ordena la tramitación y ejecución, con carácter de emergencia, de la contratación de los suministros correspondientes a la adquisición de material de protección individual como consecuencia de la situación creada por el COVID-19, con diversas empresas y plazos de ejecución, por un importe total estimado de 17.416.300 euros (IVA exento). 14467

— **PI-15389/2020 RGEP.28678.** De la Diputada Sra. López Ruiz, del GPS, al Gobierno, con el siguiente objeto: remisión, con todos los expedientes que lo acompañen, del acuerdo de Consejo de Gobierno de fecha 4-11-20 referido a: Acuerdo por el que se aprueba el gasto derivado de la adecuación de anualidades por importe de 132.650,30 euros, del contrato de obras "Tratamientos selvícolas en el monte de Campo Real convenio número 281/6006", cuyo importe total asciende a 332.745,55 euros. 14467

— **PI-15390/2020 RGEP.28679.** De la Diputada Sra. López Ruiz, del GPS, al Gobierno, con el siguiente objeto: remisión, con todos los expedientes que lo acompañen, del acuerdo de Consejo de Gobierno de fecha 4-11-20 referido a: Informe por el que se da cuenta de la orden adoptada por la Consejería de Medio Ambiente, Ordenación del Territorio y Sostenibilidad, de fecha 14-10-20, por la que se ordena la tramitación y ejecución, con carácter de emergencia, de los trabajos denominados "Campaña de información y concienciación sobre la correcta eliminación por los ciudadanos de EPIs (mascarillas, guantes) relacionados con la COVID-19", adjudicados a la empresa Wavemaker Publicidad Spain, S.L., por un importe total estimado de 480.665,07 euros (IVA incluido) y un plazo de ejecución del 19 de octubre al 8-11-20. 14468

— **PI-15391/2020 RGEP.28680.** De la Diputada Sra. López Ruiz, del GPS, al Gobierno, con el siguiente objeto: remisión, con todos los expedientes que lo acompañen, del acuerdo de Consejo de Gobierno de fecha 4-11-20 referido a: Acuerdo por el que se autoriza la celebración, por procedimiento abierto mediante pluralidad de criterios, del contrato de servicios: Gestión del Centro de Día y Pisos Tutelados para la atención a personas mayores María Orúe (Centro de día, 45 plazas y Pisos tutelados 28 plazas), y su gasto por importe de 1.532.386,53 euros, desde el 22-11-20 hasta el 21-11-23. 14468

— **PI-15392/2020 RGEP.28681.** De la Diputada Sra. López Ruiz, del GPS, al Gobierno, con el siguiente objeto: remisión, con todos los expedientes que lo acompañen, del acuerdo de Consejo de Gobierno de fecha 4-11-20 referido a: Acuerdo por el que se autoriza la celebración, por procedimiento abierto mediante pluralidad de criterios, del contrato de servicios denominado "Gestión del centro de atención a personas mayores dependientes con alteraciones de conducta-residencia de El Berrueco" (110 plazas), y su gasto por importe de 7.979.322 euros, desde el 1-11-20 hasta el 31-10-23. 14468

— **PI-15393/2020 RGEP.28682.** De la Diputada Sra. López Ruiz, del GPS, al Gobierno, con el siguiente objeto: remisión, con todos los expedientes que lo acompañen, del acuerdo de Consejo de Gobierno de fecha 4-11-20 referido a: Acuerdo por el que se autoriza la celebración, por procedimiento abierto mediante pluralidad de criterios, del contrato de servicios: Gestión de un servicio de apoyo a la reinserción social de personas con enfermedad mental grave en situación de exclusión (130 usuarios), y su gasto por importe de 3.384.414 euros, desde el 1-12-20 hasta el 30-11-23. 14468

— **PI-15394/2020 RGEP.28683.** De la Diputada Sra. López Ruiz, del GPS, al Gobierno, con el siguiente objeto: remisión, con todos los expedientes que lo acompañen, del acuerdo de Consejo de Gobierno de fecha 4-11-20 referido a: Acuerdo por el que se autoriza la celebración, por procedimiento abierto mediante pluralidad de criterios, del contrato de servicios: Gestión del Complejo Asistencial de Vallecas para personas mayores afectadas de la enfermedad de Alzheimer (Residencia, Centro de Día y Centro de Formación), y su gasto por importe de 14.491.205,04 euros, desde el 16-11-20 hasta el 15-11-23. 14468

— **PI-15395/2020 RGEP.28684.** De la Diputada Sra. López Ruiz, del GPS, al Gobierno, con el siguiente objeto: remisión, con todos los expedientes que lo acompañen, del acuerdo de Consejo de Gobierno de fecha 4-11-20 referido a: Acuerdo por el que se autoriza la celebración, por procedimiento abierto mediante pluralidad de criterios, del contrato de servicios: Gestión de un centro de acogida para niños, niñas y adolescentes migrantes no acompañados atendidos con cargo a la Dirección General de Infancia, Familias y Natalidad (50 plazas), y su gasto por importe de 6.027.215,70 euros, desde el 1-01-21 al 31-12-22.. 14468

— **PI-15396/2020 RGEP.28685.** De la Diputada Sra. López Ruiz, del GPS, al Gobierno, con el siguiente objeto: remisión, con todos los expedientes que lo acompañen, del acuerdo de Consejo de Gobierno de fecha 4-11-20 referido a: Acuerdo por el que se aprueba el gasto derivado de la declaración de emergencia para la contratación del servicio de alojamiento de emergencia para personas sin hogar o familias en exclusión residencial por pérdida sobrevenida de vivienda, mujeres víctimas de violencia de género y personas en situación de dependencia de la red de discapacidad con sintomatología por COVID-19 (120 plazas), con la entidad Cruz Roja Española en la Comunidad de Madrid, desde el día 8 de septiembre hasta el 31-12-20, por un importe de 1.692.500,10 euros. 14469

— **PI-15397/2020 RGEP.28686.** De la Diputada Sra. López Ruiz, del GPS, al Gobierno, con el siguiente objeto: remisión, con todos los expedientes que lo acompañen, del acuerdo de Consejo de Gobierno de fecha 4-11-20 referido a: Acuerdo por el que se aprueba el gasto derivado de la prórroga del Lote 1 del contrato de servicios: Gestión de dos recursos de atención integral para mujeres víctimas de trata con fines de explotación sexual en la Comunidad de Madrid (2 lotes), adjudicado a la entidad Religiosas Adoratrices Esclavas del Santísimo Sacramento y de la Caridad, por importe de 409.207,20 euros, desde el 1-01-21 el 31-12-21. 14469

— **PI-15398/2020 RGEP.28687.** De la Diputada Sra. López Ruiz, del GPS, al Gobierno, con el siguiente objeto: remisión, con todos los expedientes que lo acompañen, del acuerdo de Consejo de Gobierno de fecha 4-11-20 referido a: Acuerdo por el que se aprueba el gasto de la prórroga de 24 contratos (793 plazas) derivados del Acuerdo marco que fija las condiciones a que habrán de ajustarse los contratos de servicio de "Atención a personas adultas con discapacidad intelectual gravemente afectadas en Centro de día", por un importe de 22.888.752,54 euros, desde el 1-01-21 hasta el 31-12-22. 14469

— **PI-15399/2020 RGEP.28688.** De la Diputada Sra. López Ruiz, del GPS, al Gobierno, con el siguiente objeto: remisión, con todos los expedientes que lo acompañen, del acuerdo de Consejo de Gobierno de fecha 4-11-20 referido a: Acuerdo por el que se aprueba el gasto de la prórroga de 35 contratos (3.298 plazas de tratamiento y 265 plazas de apoyo y seguimiento) derivados del Acuerdo marco que fija las condiciones a que habrán de ajustarse los contratos de gestión de servicios públicos, en la modalidad de concierto, de "Gestión del servicio público especializado de atención temprana", por un importe de 30.181.650,96 euros, desde el 1-01-21 hasta el 31-12-22. 14469

— **PI-15400/2020 RGEP.28689.** De la Diputada Sra. López Ruiz, del GPS, al Gobierno, con el siguiente objeto: remisión, con todos los expedientes que lo acompañen, del acuerdo de Consejo de Gobierno de fecha 4-11-20 referido a:Acuerdo por el que se autoriza al Consorcio Regional de Transportes Públicos Regulares de Madrid la celebración de un contrato de servicios, por procedimiento abierto, mediante pluralidad de criterios, para la definición y desarrollo del nuevo mapa concesional del transporte regular de viajeros por carretera de la Comunidad de Madrid, con un plazo de ejecución de 21 meses y se autoriza un gasto plurianual por importe de 1.725.240 euros (IVA excluido), para los años 2021 y 2022. 14469

— **PI-15401/2020 RGEP.28690.** De la Diputada Sra. López Ruiz, del GPS, al Gobierno, con el siguiente objeto: remisión, con todos los expedientes que lo acompañen, del acuerdo de Consejo de Gobierno de fecha 4-11-20 referido a: Informe por el que se da cuenta de la propuesta de adjudicación por Metro de Madrid, S.A., para la contratación del servicio de mantenimiento y resolución de incidencias de usuarios y atención de solicitudes de la plataforma microinformática de Metro de Madrid, S.A (Lote 1) y servicio de reparaciones por rotura (Lote 2), adjudicado a las empresas UTE Suministros, Importaciones y Mantenimientos Electrónicos, S.A.U. - Informática El Corte Inglés, S.A. (Lote 1) e Inforein, S.A. (Lote 2) por un importe total de 10.515.571,22 euros (IVA incluido) y un plazo de ejecución de 4 años y 2 semanas (Lote 1) y 4 años (Lote 2). 14469-14470

— **PI-15402/2020 RGEP.28691.** De la Diputada Sra. López Ruiz, del GPS, al Gobierno, con el siguiente objeto: remisión, con todos los expedientes que lo acompañen, del acuerdo de Consejo de Gobierno de fecha 4-11-20 referido a: Acuerdo por el que se autoriza la celebración del convenio de colaboración entre el Ministerio de Educación y Formación Profesional, la Comunidad de Madrid (Consejería de Educación y Juventud) y la entidad pública empresarial Red.es, M.P., para la ejecución del programa "Educa en Digital", y se autoriza un gasto, correspondiente al ejercicio 2020, de 2.741.410,39 euros para financiar la ejecución del convenio. 14470

— **PI-15403/2020 RGEP.28692.** De la Diputada Sra. López Ruiz, del GPS, al Gobierno, con el siguiente objeto: remisión, con todos los expedientes que lo acompañen, del acuerdo de Consejo de Gobierno de fecha 4-11-20 referido a: Acuerdo por el que se convalida un gasto por importe total de 859.760,75 euros, correspondiente a las facturas del período comprendido entre el 1 y el 19 de junio de 2020, emitidas por trece empresas suministradoras de menús a los alumnos beneficiarios del precio reducido de comedor por la modalidad de renta mínima de inserción. 14470

— **PI-15404/2020 RGEP.28693.** De la Diputada Sra. López Ruiz, del GPS, al Gobierno, con el siguiente objeto: remisión, con todos los expedientes que lo acompañen, del acuerdo de Consejo de Gobierno de fecha 4-11-20 referido a: Acuerdo por el que se autoriza la contratación y se aprueba el gasto plurianual, del contrato derivado del lote 4 del Acuerdo Marco a través del procedimiento especial de adopción de tipo para el suministro de sistemas y elementos de seguridad (AM/8/2017), para la renovación de las redes de agua del sistema de protección contra incendios de los edificios A y B pertenecientes al Archivo Regional de la Comunidad de Madrid por importe de 436.115,35 euros. 14470

— **PI-15405/2020 RGEP.28694.** De la Diputada Sra. López Ruiz, del GPS, al Gobierno, con el siguiente objeto: remisión, con todos los expedientes que lo acompañen, del acuerdo de Consejo de Gobierno de fecha 11-11-20 referido a: Informe por el que se da cuenta de la tramitación de emergencia de la contratación del suministro de mascarillas reutilizables y botes de gel para garantizar la seguridad y salud del personal de la Administración de Justicia, operadores jurídicos y ciudadanos que acuden a las sedes judiciales en el ámbito de la Comunidad de Madrid, derivado de las necesidades detectadas como consecuencia de la pandemia del virus COVID-19, con las empresas Espomasa; Antonio Herráiz y Archivate Galicia, por un importe total de 136.950 euros, habiéndose completado el suministro el 30 de octubre. 14470

— **PI-15406/2020 RGEP.28695.** De la Diputada Sra. López Ruiz, del GPS, al Gobierno, con el siguiente objeto: remisión, con todos los expedientes que lo acompañen, del acuerdo de Consejo de Gobierno de fecha 11-11-20 referido a: Informe por el que se da cuenta de la tramitación de emergencia del contrato para el suministro de equipos de descontaminación por riesgo NBQ al objeto de proteger a los trabajadores y al ciudadano en general, así como para mejorar la capacidad operativa del Cuerpo de Bomberos de la Comunidad de Madrid, derivado de las necesidades detectadas como consecuencia de la pandemia del virus COVID-19, con las empresas Urala Solutions, S.L. (Lotes 1 y 4), Iturri, S.A. (Lotes 2 y 5) y Urban Technology, S.L. (Lote 3), por un importe total de 167.798,26 euros (IVA incluido), con un plazo de ejecución estimado hasta el 30-11-20. 14470

— **PI-15407/2020 RGEP.28696.** De la Diputada Sra. López Ruiz, del GPS, al Gobierno, con el siguiente objeto: remisión, con todos los expedientes que lo acompañen, del acuerdo de Consejo de Gobierno de fecha 11-11-20 referido a: Informe por el que se da cuenta de la tramitación de emergencia del contrato de suministro de diverso mobiliario destinado a amueblar el Instituto de Medicina Legal, derivado de las necesidades detectadas como consecuencia de la pandemia del virus COVID-19, con las empresas Imasoto S.A., Antonio Herráiz S.A. y Escalante Gestión S.A., por un importe de 66.105,93 euros (IVA incluido), habiéndose realizado el suministro el 30-10-20. 14471

— **PI-15408/2020 RGEP.28697.** De la Diputada Sra. López Ruiz, del GPS, al Gobierno, con el siguiente objeto: remisión, con todos los expedientes que lo acompañen, del acuerdo de Consejo de Gobierno de fecha 11-11-20 referido a: Informe por el que se da cuenta de la tramitación de emergencia de la contratación del servicio de teleoperadores para la atención telefónica de consultas de los Cuerpos de Policía Local de la Comunidad de Madrid, derivado de las necesidades detectadas como consecuencia de la pandemia del virus COVID-19, con la empresa Telefónica Soluciones de Informática y Comunicaciones de España, S.A. por importe de 18.876 euros (IVA incluido) con un plazo de duración de 15 días. 14471

— **PI-15409/2020 RGEP.28698.** De la Diputada Sra. López Ruiz, del GPS, al Gobierno, con el siguiente objeto: remisión, con todos los expedientes que lo acompañen, del acuerdo de Consejo de Gobierno de fecha 11-11-20 referido a: Informe por el que se da cuenta de la tramitación de emergencia de la contratación del suministro de uniformidad para el Centro de Coordinación Operativa Municipal ante Emergencias de la Comunidad de Madrid, derivado de las necesidades detectadas como consecuencia de la pandemia del virus COVID-19, con la empresa El Corte Inglés S.A., por un importe de 82.764 euros (IVA incluido), y un plazo de ejecución estimado antes del 15-12-20.. 14471

— **PI-15410/2020 RGEP.28699.** De la Diputada Sra. López Ruiz, del GPS, al Gobierno, con el siguiente objeto: remisión, con todos los expedientes que lo acompañen, del acuerdo de Consejo de Gobierno de fecha 11-11-20 referido a: Informe por el que se da cuenta de la tramitación de emergencia de la contratación del suministro de seis vehículos para el Equipo de respuesta logística inmediata de voluntarios de protección civil ante emergencias de la Comunidad de Madrid, derivado de las necesidades detectadas como consecuencia de la pandemia del virus COVID-19, con la empresa Yañez S.L., por un importe de 453.961,97 euros (IVA incluido), y un plazo de ejecución estimado antes del 30-11-20.. 14471

— **PI-15411/2020 RGEP.28700.** De la Diputada Sra. López Ruiz, del GPS, al Gobierno, con el siguiente objeto: remisión, con todos los expedientes que lo acompañen, del acuerdo de Consejo de Gobierno de fecha 11-11-20 referido a: Informe por el que se da cuenta de la tramitación de emergencia de la contratación del suministro de mobiliario para la base operativa del Equipo de Respuesta Logística Inmediata de Voluntarios de Protección Civil ante Emergencias de la Comunidad de Madrid, derivado de las necesidades detectadas como consecuencia de la pandemia del virus COVID-19, con la empresa Mobiliar S.L. por importe de 6.141,80 euros, IVA incluido, y un plazo de ejecución estimado antes del 30-11-20. 14471

— **PI-15412/2020 RGEP.28701.** De la Diputada Sra. López Ruiz, del GPS, al Gobierno, con el siguiente objeto: remisión, con todos los expedientes que lo acompañen, del acuerdo de Consejo de Gobierno de fecha 11-11-20 referido a: Informe por el que se da cuenta de la tramitación de emergencia de la contratación del suministro de equipos de protección personal para el equipo de respuesta logística inmediata de voluntarios de protección civil ante emergencias de la Comunidad de Madrid, derivado de las necesidades detectadas como consecuencia de la pandemia del virus COVID-19, con la empresa Suministros Especiales Dotes S.L., por un importe de 27.696,90 euros (IVA incluido), y un plazo de ejecución estimado antes del 30-11-20. 14471-14472

— **PI-15413/2020 RGEP.28702.** De la Diputada Sra. López Ruiz, del GPS, al Gobierno, con el siguiente objeto: remisión, con todos los expedientes que lo acompañen, del acuerdo de Consejo de Gobierno de fecha 11-11-20 referido a: Informe por el que se da cuenta de la tramitación de emergencia de la contratación del suministro de uniformidad para el Equipo de Respuesta Logística Inmediata de Voluntarios de Protección Civil ante Emergencias de la Comunidad de Madrid, derivado de las necesidades detectadas como consecuencia de la pandemia del virus COVID-19, con la empresa Dotación y Equipamiento S.L. por importe de 37.558,40 euros (IVA incluido), y un plazo de ejecución estimado antes del 30-11-20. 14472

— **PI-15414/2020 RGEP.28703.** De la Diputada Sra. López Ruiz, del GPS, al Gobierno, con el siguiente objeto: remisión, con todos los expedientes que lo acompañen, del acuerdo de Consejo de Gobierno de fecha 11-11-20 referido a: Informe por el que se da cuenta de la tramitación de emergencia de la contratación del suministro de dos equipos multifunción para las bases operativas del Equipo de respuesta logística inmediata de voluntarios de protección civil ante emergencias de la Comunidad de Madrid, y para el Centro de Coordinación Operativa Municipal ante Emergencias de la Comunidad de Madrid, derivado de las necesidades detectadas como consecuencia de la pandemia del virus COVID-19, con la empresa Kyocera Document Solutions España S.A., por un importe de 3.714,92 euros (IVA incluido), y un plazo de ejecución estimado antes del 30-11-20. 14472

— **PI-15415/2020 RGEP.28704.** De la Diputada Sra. López Ruiz, del GPS, al Gobierno, con el siguiente objeto: remisión, con todos los expedientes que lo acompañen, del acuerdo de Consejo de Gobierno de fecha 11-11-20 referido a: Acuerdo por el que se autoriza la celebración del contrato, por procedimiento abierto mediante pluralidad de criterios, y el gasto plurianual por importe de 497.239,60 euros, derivado del contrato de servicios denominado "Reconocimientos médicos específicos dirigidos a empleados públicos de la Comunidad de Madrid y pruebas complementarias año 2021". 14472

— **PI-15416/2020 RGEP.28705.** De la Diputada Sra. López Ruiz, del GPS, al Gobierno, con el siguiente objeto: remisión, con todos los expedientes que lo acompañen, del acuerdo de Consejo de Gobierno de fecha 11-11-20 referido a: Acuerdo por el que se autoriza la modificación de anualidades del expediente de gasto plurianual relativo a la autorización a la Agencia de Vivienda Social de la Comunidad de Madrid a contratar mediante procedimiento abierto con pluralidad de criterios el contrato de servicios denominado: "Elaboración de proyecto básico, trabajos complementarios, proyecto de ejecución y dirección facultativa de obras de construcción de edificio de viviendas VPPA y consumo de energía casi nulo Parcela FR-63- PAU 4- Móstoles", de la Consejería de Vivienda y Administración Local. 14472

— **PI-15417/2020 RGEP.28706.** De la Diputada Sra. López Ruiz, del GPS, al Gobierno, con el siguiente objeto: remisión, con todos los expedientes que lo acompañen, del acuerdo de Consejo de Gobierno de fecha 11-11-20 referido a: Acuerdo por el que se autoriza la modificación de porcentajes del expediente de gasto plurianual relativo a la segunda prórroga del contrato de servicios denominado "Evaluación de la Red de Seguimiento de la evolución Sanitaria de las Masas Forestales de la Comunidad de Madrid (RED SESMAF) y contaminación en pinares. Años 2018 y 2019", de la Consejería de Medio Ambiente, Ordenación del Territorio y Sostenibilidad. 14472

— **PI-15418/2020 RGEP.28707.** De la Diputada Sra. López Ruiz, del GPS, al Gobierno, con el siguiente objeto: remisión, con todos los expedientes que lo acompañen, del acuerdo de Consejo de Gobierno de fecha 11-11-20 referido a: Acuerdo por el que se autoriza la modificación de porcentajes del expediente de gasto plurianual relativo a la segunda prórroga del contrato de servicios denominado "Seguimiento de las plagas forestales y evaluación de sus poblaciones. Años 2018 y 2019", adjudicado a la empresa Estudios Medioambientales, S.L., de la Consejería de Medio Ambiente, Ordenación del Territorio y Sostenibilidad. 14473

— **PI-15419/2020 RGEP.28708.** De la Diputada Sra. López Ruiz, del GPS, al Gobierno, con el siguiente objeto: remisión, con todos los expedientes que lo acompañen, del acuerdo de Consejo de Gobierno de fecha 11-11-20 referido a: Acuerdo por el que se autoriza la modificación de anualidades del expediente de gasto plurianual relativo a la celebración, por procedimiento abierto mediante pluralidad de criterios, del contrato del servicio integral de lavandería de la Residencia de Mayores Adolfo Suárez, adscrita a la Agencia Madrileña de Atención Social, de la Consejería de Políticas Sociales, Familias, Igualdad y Natalidad. 14473

— **PI-15420/2020 RGEP.28709.** De la Diputada Sra. López Ruiz, del GPS, al Gobierno, con el siguiente objeto: remisión, con todos los expedientes que lo acompañen, del acuerdo de Consejo de Gobierno de fecha 11-11-20 referido a: Acuerdo por el que se autoriza la modificación de porcentajes del expediente de gasto plurianual relativo a la contratación, por procedimiento abierto, con pluralidad de criterios, de las obras de reforma del Zaguán y actuación en fachada en el Centro de Arte Dos de Mayo, sito en la Avenida de la Constitución 23-25, de Móstoles, de la Consejería de Cultura y Turismo. 14473

— **PI-15421/2020 RGEP.28710.** De la Diputada Sra. López Ruiz, del GPS, al Gobierno, con el siguiente objeto: remisión, con todos los expedientes que lo acompañen, del acuerdo de Consejo de Gobierno de fecha 11-11-20 referido a: Acuerdo por el que se autoriza a la Agencia de Vivienda Social de la Comunidad de Madrid a celebrar el "Contrato derivado para el Fondo de Incidencias 2021-2022 del Acuerdo Marco para la contratación de la administración y gestión integral de los servicios comunes de promociones titularidad de la Agencia de Vivienda Social ubicadas en distintos municipios de la Comunidad de Madrid", por un importe total de 306.842,68 euros, IVA incluido, con un plazo de ejecución de 21 meses, así como el gasto presupuestario correspondiente que asciende a un total de 294.594,33 euros para los años 2020, 2021 y 2022. 14473

— **PI-15422/2020 RGEP.28712.** De la Diputada Sra. López Ruiz, del GPS, al Gobierno, con el siguiente objeto: remisión, con todos los expedientes que lo acompañen, del acuerdo de Consejo de Gobierno de fecha 11-11-20 referido a: Acuerdo por el que se autoriza a la Agencia de Vivienda Social de la Comunidad de Madrid a contratar mediante procedimiento abierto con pluralidad de criterios el contrato de servicios denominado: "Elaboración de proyecto básico, trabajos complementarios, proyecto de ejecución y dirección facultativa de obras de construcción de edificio de viviendas VPPA y consumo de energía casi nulo Parcela FR-63-PAU 4- Móstoles", con un plazo de ejecución de 55 meses, por un importe de 1.536.204,77 euros, IVA incluido, así como el gasto presupuestario correspondiente que asciende a 1.474.883,54 euros para los años 2020, 2021, 2022, 2023, 2024 y 2025.. 14473

— **PI-15423/2020 RGEP.28713.** De la Diputada Sra. López Ruiz, del GPS, al Gobierno, con el siguiente objeto: remisión, con todos los expedientes que lo acompañen, del acuerdo de Consejo de Gobierno de fecha 11-11-20 referido a: Informe por el que se da cuenta de la resolución 2124/2020 por la que se acuerda la contratación mediante tramitación de emergencia de determinadas actuaciones para la adopción de medidas de prevención y protección contra el coronavirus en las sedes y otras dependencias de la Agencia de Vivienda Social de la Comunidad de Madrid (A/SER 016146/2020), adjudicado a varias empresas por un importe total de 34.457,31 euros, IVA incluido. 14473-14474

— **PI-15424/2020 RGEP.28714.** De la Diputada Sra. López Ruiz, del GPS, al Gobierno, con el siguiente objeto: remisión, con todos los expedientes que lo acompañen, del acuerdo de Consejo de Gobierno de fecha 11-11-20 referido a: Acuerdo por el que se convalida el gasto relativo a la actividad de dispensación de medicamentos a pacientes externos, por la incorporación de las nuevas terapias para la Hepatitis C, prestada por la "Fundación Jiménez Díaz Unión Temporal de Empresas Ley 18/1982, de 26 de mayo" en los ámbitos sustitutorio y libre elección en el año 2019, por un importe de 1.124.758,41 euros (IVA exento). 14474

— **PI-15425/2020 RGEP.28715.** De la Diputada Sra. López Ruiz, del GPS, al Gobierno, con el siguiente objeto: remisión, con todos los expedientes que lo acompañen, del acuerdo de Consejo de Gobierno de fecha 11-11-20 referido a: Informe por el que se da cuenta de la resolución por la que se ordena la tramitación y ejecución, con carácter de emergencia, de la contratación de la "Segunda ampliación del seguimiento contactos COVID-19", con la UTE Indra BPO-Indra-Telefónica, para afrontar la situación de emergencia sobrevenida por la infección de coronavirus COVID-19, por un importe estimado de 789.525 euros y un plazo estimado de ejecución de 45 días. 14474

— **PI-15426/2020 RGEP.28716.** De la Diputada Sra. López Ruiz, del GPS, al Gobierno, con el siguiente objeto: remisión, con todos los expedientes que lo acompañen, del acuerdo de Consejo de Gobierno de fecha 11-11-20 referido a: Informe por el que se da cuenta de la resolución por la que se ordena la tramitación y ejecución, con carácter de emergencia, de la contratación del "Servicio de gestión de dispositivo para la realización de test antígeno", como consecuencia de la situación creada por el COVID-19, con la entidad Cruz Roja Española, por un importe total estimado de 219.368,17 euros (IVA exento) y un plazo estimado del 9 de octubre al 8-11-20. 14474

— **PI-15427/2020 RGEP.28717.** De la Diputada Sra. López Ruiz, del GPS, al Gobierno, con el siguiente objeto: remisión, con todos los expedientes que lo acompañen, del acuerdo de Consejo de Gobierno de fecha 11-11-20 referido a: Informe por el que se da cuenta de la resolución por la que se ordena la tramitación y ejecución, con carácter de emergencia, de la contratación del "Servicio para la aportación de tes/auxiliares a un dispositivo de realización de test antígeno", como consecuencia de la situación creada por el COVID-19, con la entidad Cruz Roja Española, por un importe total estimado de 5.259,50 euros (IVA exento) y un plazo estimado del 14 de octubre al 18-10-20. 14474

— **PI-15428/2020 RGEP.28718.** De la Diputada Sra. López Ruiz, del GPS, al Gobierno, con el siguiente objeto: remisión, con todos los expedientes que lo acompañen, del acuerdo de Consejo de Gobierno de fecha 11-11-20 referido a: Informe por el que se da cuenta de la resolución por la que se ordena la tramitación y ejecución, con carácter de emergencia, de la contratación del servicio para la realización de pruebas de antígenos coronavirus COVID-19, como consecuencia de la situación creada por el COVID-19, a la empresa Quirónprevención, S.L., por un importe total estimado de 123.816,75 euros (IVA exento) y un plazo estimado del 14 de octubre al 13-11-20. 14474

— **PI-15429/2020 RGEP.28719.** De la Diputada Sra. López Ruiz, del GPS, al Gobierno, con el siguiente objeto: remisión, con todos los expedientes que lo acompañen, del acuerdo de Consejo de Gobierno de fecha 11-11-20 referido a: Informe por el que se da cuenta de la resolución por la que se ordena la tramitación y ejecución, con carácter de emergencia, de la contratación del servicio para la ampliación del equipo de realización de pruebas de antígenos coronavirus COVID-19, como consecuencia de la situación creada por el COVID-19, a la empresa Quirónprevención, S.L., por un importe total estimado de 46.103,05 euros (IVA exento) y un plazo estimado del 22 de octubre al 21-11-20. 14475

— **PI-15430/2020 RGEP.28720.** De la Diputada Sra. López Ruiz, del GPS, al Gobierno, con el siguiente objeto: remisión, con todos los expedientes que lo acompañen, del acuerdo de Consejo de Gobierno de fecha 11-11-20 referido a: Informe por el que se da cuenta de la resolución por la que se ordena la tramitación y ejecución, con carácter de emergencia, de la contratación del suministro correspondiente a la adquisición de medicamentos para el Hospital Universitario Infanta Leonor, como consecuencia de la situación creada por el COVID-19, con diversas empresas por un importe total estimado de 615.688,27 euros (IVA incluido) y distintos plazos de ejecución. 14475

— **PI-15431/2020 RGEP.28721.** De la Diputada Sra. López Ruiz, del GPS, al Gobierno, con el siguiente objeto: remisión, con todos los expedientes que lo acompañen, del acuerdo de Consejo de Gobierno de fecha 11-11-20 referido a: Informe por el que se da cuenta de las resoluciones por las que se ordena la tramitación y ejecución, con carácter de emergencia, de la contratación del suministro de productos de aseo y limpieza para el Hospital Universitario Infanta Leonor, como consecuencia de la situación creada por el COVID-19, con diversas empresas por un importe total estimado de 211.131,87 euros (IVA incluido) y distintos plazos de ejecución. 14475

— **PI-15432/2020 RGEP.28724.** De la Diputada Sra. López Ruiz, del GPS, al Gobierno, con el siguiente objeto: remisión, con todos los expedientes que lo acompañen, del acuerdo de Consejo de Gobierno de fecha 11-11-20 referido a: Informe por el que se da cuenta de la resolución por la que se ordena la tramitación y ejecución, con carácter de emergencia, de la contratación del suministro de diverso equipo de protección individual para el Hospital Universitario Infanta Leonor, como consecuencia de la situación creada por el COVID-19, con diversas empresas por un importe total estimado de 1.305.386,01 euros (IVA incluido) y distintos plazos de ejecución. 14475

— **PI-15433/2020 RGEP.28725.** De la Diputada Sra. López Ruiz, del GPS, al Gobierno, con el siguiente objeto: remisión, con todos los expedientes que lo acompañen, del acuerdo de Consejo de Gobierno de fecha 11-11-20 referido a: Informe por el que se da cuenta de las resoluciones por las que se ordena la tramitación y ejecución, con carácter de emergencia, de la contratación de los servicios de lavandería en la Gerencia Asistencial de Atención Primaria, como consecuencia de la situación creada por el COVID-19, con la empresa Limpiezas y Mantenimiento Lyma, S.L., y con diferentes plazos de ejecución por un importe total estimado de 522.367,93 euros (IVA incluido). 14475

— **PI-15434/2020 RGEP.28726.** De la Diputada Sra. López Ruiz, del GPS, al Gobierno, con el siguiente objeto: remisión, con todos los expedientes que lo acompañen, del acuerdo de Consejo de Gobierno de fecha 11-11-20 referido a: Informe por el que se da cuenta de las resoluciones por las que se ordena la tramitación y ejecución, con carácter de emergencia, de la contratación del suministro de diverso mobiliario para el Hospital Universitario Infanta Leonor, como consecuencia de la situación creada por el COVID-19, con diversas empresas por un importe total estimado de 258.639,65 euros (IVA incluido) y distintos plazos de ejecución. 14475-14476

— **PI-15435/2020 RGEP.28727.** De la Diputada Sra. López Ruiz, del GPS, al Gobierno, con el siguiente objeto: remisión, con todos los expedientes que lo acompañen, del acuerdo de Consejo de Gobierno de fecha 11-11-20 referido a: Informe por el que se da cuenta de las resoluciones por las que se ordena la tramitación y ejecución, con carácter de emergencia, de la contratación del suministro de varios equipos médicos para el Hospital Universitario Infanta Leonor, como consecuencia de la situación creada por el COVID-19, con diversas empresas por un importe total estimado de 650.149,47 euros (IVA incluido) y distintos plazos de ejecución. 14476

— **PI-15436/2020 RGEP.28728.** De la Diputada Sra. López Ruiz, del GPS, al Gobierno, con el siguiente objeto: remisión, con todos los expedientes que lo acompañen, del acuerdo de Consejo de Gobierno de fecha 11-11-20 referido a: Informe por el que se da cuenta de las resoluciones por las que se ordena la tramitación y ejecución, con carácter de emergencia, de la contratación del suministro de diverso material médico sanitario para el Hospital Universitario Infanta Leonor, como consecuencia de la situación creada por el COVID-19, con diversas empresas por un importe total estimado de 1.064.018,19 euros (IVA incluido) y distintos plazos de ejecución. 14476

— **PI-15437/2020 RGEP.28729.** De la Diputada Sra. López Ruiz, del GPS, al Gobierno, con el siguiente objeto: remisión, con todos los expedientes que lo acompañen, del acuerdo de Consejo de Gobierno de fecha 11-11-20 referido a: Informe por el que se da cuenta de las resoluciones por las que se ordena la tramitación y ejecución, con carácter de emergencia, de la contratación de distintos servicios, obras y suministros para el Hospital Universitario Infanta Leonor, como consecuencia de la situación creada por el COVID-19, con diversas empresas por un importe total estimado de 188.220,85 euros (IVA incluido) y distintos plazos de ejecución. 14476

— **PI-15438/2020 RGEP.28730.** De la Diputada Sra. López Ruiz, del GPS, al Gobierno, con el siguiente objeto: remisión, con todos los expedientes que lo acompañen, del acuerdo de Consejo de Gobierno de fecha 11-11-20 referido a: Informe por el que se da cuenta de la resolución por la que se ordena la tramitación y ejecución, con carácter de emergencia, de la contratación del suministro de material de protección individual frente al COVID-19 y equipamiento electromédico por diferentes proveedores para el Hospital Universitario Puerta de Hierro Majadahonda, como consecuencia de la situación creada por el COVID-19, por un importe total de 205.186,06 euros (IVA incluido) y un plazo estimado máximo de un mes. 14476

— **PI-15439/2020 RGEP.28731.** De la Diputada Sra. López Ruiz, del GPS, al Gobierno, con el siguiente objeto: remisión, con todos los expedientes que lo acompañen, del acuerdo de Consejo de Gobierno de fecha 11-11-20 referido a: Informe por el que se da cuenta de la resolución por la que se ordena la tramitación y ejecución, con carácter de emergencia, de la contratación del suministro de reactivos para la determinación de SARS-COV-2 de tiempo de respuesta media, para el Hospital Universitario de La Princesa, como consecuencia de la situación creada por el COVID-19, con la empresa Roche Diagnostics, S.L., por un importe máximo estimado de 1.210.429,44 euros (IVA incluido) y un plazo de ejecución desde el 2 de septiembre hasta el 31-12-20. 14476

— **PI-15440/2020 RGEP.28732.** De la Diputada Sra. López Ruiz, del GPS, al Gobierno, con el siguiente objeto: remisión, con todos los expedientes que lo acompañen, del acuerdo de Consejo de Gobierno de fecha 11-11-20 referido a: Informe por el que se da cuenta de la resolución por la que se ordena la tramitación y ejecución, con carácter de emergencia, de la contratación del suministro de broncoscopios desechables (Regular y Large) para el Hospital Universitario de La Princesa, como consecuencia de la situación creada por el COVID-19, por un importe máximo estimado de 151.250 euros (IVA incluido) y plazo de ejecución máximo de 4 meses. 14476-14477

— **PI-15441/2020 RGEP.28733.** De la Diputada Sra. López Ruiz, del GPS, al Gobierno, con el siguiente objeto: remisión, con todos los expedientes que lo acompañen, del acuerdo de Consejo de Gobierno de fecha 11-11-20 referido a: Informe por el que se da cuenta de las resoluciones por las que se ordena la tramitación y ejecución, con carácter de emergencia, de la contratación del suministro de diversos medicamentos con diferentes empresas para el Hospital Universitario 12 de Octubre, como consecuencia de la situación creada por el COVID-19, por un importe total estimado de 1.472.415,51 euros (IVA incluido), durante los meses de marzo y abril de 2020.. 14477

— **PI-15442/2020 RGEP.28734.** De la Diputada Sra. López Ruiz, del GPS, al Gobierno, con el siguiente objeto: remisión, con todos los expedientes que lo acompañen, del acuerdo de Consejo de Gobierno de fecha 11-11-20 referido a: Informe por el que se da cuenta de las resoluciones por las que se ordena la tramitación y ejecución, con carácter de emergencia, de la contratación del suministro de diversos equipamientos con diferentes empresas para el Hospital Universitario 12 de Octubre, como consecuencia de la situación creada por el COVID-19, por un importe total estimado de 2.052.840,33 euros (IVA incluido), durante los meses de marzo y abril de 2020.. 14477

— **PI-15443/2020 RGEP.28735.** De la Diputada Sra. López Ruiz, del GPS, al Gobierno, con el siguiente objeto: remisión, con todos los expedientes que lo acompañen, del acuerdo de Consejo de Gobierno de fecha 11-11-20 referido a: Informe por el que se da cuenta de las resoluciones por las que se ordena la tramitación y ejecución, con carácter de emergencia, de la contratación del suministro de diversos reactivos con diferentes empresas para el Hospital Universitario 12 de Octubre, como consecuencia de la situación creada por el COVID-19, por un importe total estimado de 1.127.430,21 euros (IVA incluido), durante los meses de marzo y abril de 2020.. 14477

— **PI-15444/2020 RGEP.28736.** De la Diputada Sra. López Ruiz, del GPS, al Gobierno, con el siguiente objeto: remisión, con todos los expedientes que lo acompañen, del acuerdo de Consejo de Gobierno de fecha 11-11-20 referido a: Informe por el que se da cuenta de las resoluciones por las que se ordena la tramitación y ejecución, con carácter de emergencia, de la contratación, con diferentes empresas, de diversos trabajos para acondicionar espacios en el Hospital Universitario 12 de Octubre, como consecuencia de la situación creada por el COVID-19, por un importe total estimado de 510.795,43 euros (IVA Incluido), durante los meses de marzo y abril de 2020. 14477

— **PI-15445/2020 RGEP.28737.** De la Diputada Sra. López Ruiz, del GPS, al Gobierno, con el siguiente objeto: remisión, con todos los expedientes que lo acompañen, del acuerdo de Consejo de Gobierno de fecha 11-11-20 referido a: Informe por el que se da cuenta de las resoluciones por las que se ordena la tramitación y ejecución, con carácter de emergencia, de la contratación de distintos suministros de material de protección (EPIs) y reactivos para detección del COVID-19 para el Hospital Universitario Príncipe de Asturias con diferentes empresas como consecuencia de la situación creada por el COVID-19, por un importe total estimado de 2.085.033,84 euros (IVA incluido) y un plazo de ejecución desde julio de 2020 hasta enero de 2021. 14477

— **PI-15446/2020 RGEP.28738.** De la Diputada Sra. López Ruiz, del GPS, al Gobierno, con el siguiente objeto: remisión, con todos los expedientes que lo acompañen, del acuerdo de Consejo de Gobierno de fecha 11-11-20 referido a: Informe por el que se da cuenta de la resolución por la que se ordena la tramitación y ejecución, con carácter de emergencia, de la contratación del suministro de reactivos para la extracción de ácidos nucleicos para la determinación de SARS-COV-2 (SEEGENE), para el Hospital Universitario de La Princesa como consecuencia de la situación creada por el COVID-19, con la empresa Werfen España, S.A.U. por un importe máximo estimado de 637.331,20 euros (IVA incluido), y un plazo de ejecución máximo de 4 meses. 14478

— **PI-15447/2020 RGEP.28739.** De la Diputada Sra. López Ruiz, del GPS, al Gobierno, con el siguiente objeto: remisión, con todos los expedientes que lo acompañen, del acuerdo de Consejo de Gobierno de fecha 11-11-20 referido a:Informe por el que se da cuenta de la resolución por la que se ordena la tramitación y ejecución, con carácter de emergencia, de la contratación del suministro de reactivos para la determinación de SARS-COV-2 (RT-PCR COVID-19 CE-IVD), para el Hospital Universitario de La Princesa como consecuencia de la situación creada por el COVID-19, por la empresa Life Technologies, S.A., por un importe final de 644.165,73 euros (IVA exento) y un plazo de ejecución máximo de un mes.. 14478

— **PI-15448/2020 RGEP.28754.** De la Diputada Sra. López Ruiz, del GPS, al Gobierno, con el siguiente objeto: remisión, con todos los expedientes que lo acompañen, del acuerdo de Consejo de Gobierno de fecha 11-11-20 referido a: Acuerdo por el que se autoriza el gasto plurianual de la segunda prórroga del contrato de servicios denominado "Seguimiento de las plagas forestales y evaluación de sus poblaciones. Años 2018 y 2019", adjudicado a la empresa Estudios Medioambientales, S.L., por importe de 90.008,57 euros, para los ejercicios 2021 y 2022. 14478

— **PI-15449/2020 RGEP.28755.** De la Diputada Sra. López Ruiz, del GPS, al Gobierno, con el siguiente objeto: remisión, con todos los expedientes que lo acompañen, del acuerdo del Consejo de Gobierno de fecha 11-11-20 referido al: Informe por el que se da cuenta de la propuesta de adjudicación por Canal de Isabel II, S.A., del contrato de obras titulado "Proyecto de construcción de mejoras en la EDAR de Hoyo de Manzanares (T.M. de Hoyo de Manzanares)", a la empresa Asteisa Tratamiento de Aguas, S.A.U., por importe de 2.797.161,98 euros, IVA excluido, y un plazo de ejecución de 26 meses. 14478

— **PI-15450/2020 RGEP.28756.** De la Diputada Sra. López Ruiz, del GPS, al Gobierno, con el siguiente objeto: remisión, con todos los expedientes que lo acompañen, del acuerdo del Consejo de Gobierno de fecha 11-11-20 referido al: Acuerdo por el que se autoriza la celebración, por procedimiento abierto mediante pluralidad de criterios, del contrato del servicio integral de lavandería de la Residencia de Mayores Adolfo Suárez, adscrita a la Agencia Madrileña de Atención Social, y su gasto por importe de 3.283.562,24 euros, desde el 1-12-20 hasta el 30-11-25. 14478

— **PI-15451/2020 RGEP.28757.** De la Diputada Sra. López Ruiz, del GPS, al Gobierno, con el siguiente objeto: remisión, con todos los expedientes que lo acompañen, del acuerdo del Consejo de Gobierno de fecha 11-11-20 referido al: Acuerdo por el que se autoriza la celebración, por procedimiento abierto mediante pluralidad de criterios, del contrato de servicios: Residencia para personas con enfermedad mental grave y duradera en Carabanchel y 3 pisos supervisados y plazas de alojamiento en pensiones (52 plazas), y su gasto por importe de 4.087.212,48 euros, desde el 11-01-21 hasta el 10-01-24. 14478

— **PI-15452/2020 RGEP.28758.** De la Diputada Sra. López Ruiz, del GPS, al Gobierno, con el siguiente objeto: remisión, con todos los expedientes que lo acompañen, del acuerdo del Consejo de Gobierno de fecha 11-11-20 referido a: Acuerdo por el que se aprueba el gasto de la 18 prórroga del contrato de gestión de servicio público, modalidad concierto: Acogimiento residencial de menores en residencia territorial y hogar (34 plazas), adjudicado a la entidad Educadores Antaviana, Sociedad Cooperativa Limitada, por importe de 844.398,30 euros, desde el 1 de enero hasta el 31de diciembre de 2021. 14479

— **PI-15453/2020 RGEP.28759.** De la Diputada Sra. López Ruiz, del GPS, al Gobierno, con el siguiente objeto: remisión, con todos los expedientes que lo acompañen, del acuerdo del Consejo de Gobierno de fecha 11-11-20 referido a: Acuerdo por el que se convalida un gasto por importe de 105.498,86 euros, derivado de la prestación del servicio: Oficina de vida independiente de la Comunidad de Madrid, por la Asociación de parapléjicos y personas con gran discapacidad física de la Comunidad de Madrid, (ASPAYM Madrid), durante el mes de agosto de 2020. 14479

— **PI-15454/2020 RGEP.28760.** De la Diputada Sra. López Ruiz, del GPS, al Gobierno, con el siguiente objeto: remisión, con todos los expedientes que lo acompañen, del acuerdo del Consejo de Gobierno de fecha 11-11-20 referido al: Acuerdo por el que se convalida un gasto por importe de 364.249,75 euros, derivado de la prestación del servicio de limpieza y atención en comedores en la Residencia de Mayores Adolfo Suárez, dependiente de la Agencia Madrileña de Atención Social, por la entidad Trébol Integración Social, S.L., desde el 16 de marzo al 30 de junio de 2020. 14479

— **PI-15455/2020 RGEP.28761.** De la Diputada Sra. López Ruiz, del GPS, al Gobierno, con el siguiente objeto: remisión, con todos los expedientes que lo acompañen, del Acuerdo de Consejo de Gobierno de fecha 11-11-20 referido al: Informe por el que se da cuenta de la tramitación de emergencia para la contratación de un servicio de acogimiento residencial diferenciado, seguro y de corta estancia de 24 menores afectados por el COVID-19, dentro del marco de las medidas para hacer frente a la crisis sanitaria derivada del brote de coronavirus (COVID-19), con la Asociación Servicio Capuchino para el Desarrollo y la Solidaridad (SERCADE), por un importe estimado de 655.200 euros y un plazo estimado desde el 23-10-20 hasta el 22-04-21. 14479

— **PI-15456/2020 RGEP.28762.** De la Diputada Sra. López Ruiz, del GPS, al Gobierno, con el siguiente objeto: remisión, con todos los expedientes que lo acompañen, del Acuerdo de Consejo de Gobierno de fecha 11-11-20 referido al: Informe por el que se da cuenta de la tramitación de emergencia para la contratación del suministro de material para la prevención ante la exposición al coronavirus (COVID-19), ante el incremento de la incidencia epidemiológica de casos, para los centros adscritos a la Agencia Madrileña de Atención Social, con diferentes entidades, por un importe estimado de 2.811.180,90 euros y un plazo estimado de dos meses. 14479

— **PI-15457/2020 RGEP.28763.** De la Diputada Sra. López Ruiz, del GPS, al Gobierno, con el siguiente objeto: remisión, con todos los expedientes que lo acompañen, del Acuerdo de Consejo de Gobierno de fecha 11-11-20 referido al: Acuerdo por el que se aprueba un gasto de 336.375,27 euros (IVA incluido) para la tercera prórroga del contrato de "Servicio de vigilancia de seguridad no armada en las dependencias de la Consejería de Transportes, Vivienda e Infraestructuras", desde el 1-12-20 hasta el 30-06-21, con la Empresa Sasegur, S.L. 14479

— **PI-15458/2020 RGEP.28764.** De la Diputada Sra. López Ruiz, del GPS, al Gobierno, con el siguiente objeto: remisión, con todos los expedientes que lo acompañen, del Acuerdo de Consejo de Gobierno de fecha 11-11-20 referido al: Informe por el que se da cuenta de la propuesta de adjudicación por Metro de Madrid, S.A., del servicio de gestión de pago con tarjetas de crédito o débito, en los terminales de venta de la red, tienda virtual y tiendas físicas de Metro de Madrid, S.A., a la Empresa Banco Bilbao Vizcaya Argentaria, S.A., por un importe total de 5.417.517,35 euros (IVA exento) y una duración del contrato de cuatro (4) años. 14480

— **PI-15459/2020 RGEP.28765.** De la Diputada Sra. López Ruiz, del GPS, al Gobierno, con el siguiente objeto: remisión, con todos los expedientes que lo acompañen, del Acuerdo de Consejo de Gobierno de fecha 11-11-20 referido al: Acuerdo por el que se convalida un gasto por importe total de 149.488,03 euros, correspondiente a las facturas de "Serunion, S.A.U.", empresa suministradora de menús a los alumnos beneficiarios del precio reducido de comedor por la modalidad de renta mínima de inserción, durante el período comprendido entre el 18 de mayo y el 19 de junio de 2020. 14480

— **PI-15460/2020 RGEP.28766.** De la Diputada Sra. López Ruiz, del GPS, al Gobierno, con el siguiente objeto: remisión, con todos los expedientes que lo acompañen, del Acuerdo de Consejo de Gobierno de fecha 11-11-20 referido al: Acuerdo por el que se convalida un gasto, por importe de 141.664,33 euros, correspondiente a la certificación final del contrato de obras de "Construcción de 6 aulas de primaria, aulas específicas y gimnasio en el Colegio "Diego Muñoz Torrero" de Valdemoro, adjudicado a la empresa "Imesapi, S.A.". . . 14480

— **PI-15461/2020 RGEP.28767.** De la Diputada Sra. López Ruiz, del GPS, al Gobierno, con el siguiente objeto: remisión, con todos los expedientes que lo acompañen, del Acuerdo de Consejo de Gobierno de fecha 11-11-20 referido al: Informe por el que se da cuenta del acuerdo por el que se declara la emergencia del contrato de suministro de mamparas y biombos de separación y entrega en centros educativos de la Comunidad de Madrid como medida de distanciamiento contra la COVID-19, adjudicado a la Empresa "Roura Cevasa, S.A." por un importe de 429.630,13 euros y un plazo de ejecución de 5 días, con entregas parciales a partir del 30 de octubre. 14480

— **PI-15462/2020 RGEP.28768.** De la Diputada Sra. López Ruiz, del GPS, al Gobierno, con el siguiente objeto: remisión, con todos los expedientes que lo acompañen, del Acuerdo de Consejo de Gobierno de fecha 11-11-20 referido al: Informe por el que se da cuenta de la declaración de emergencia de la tramitación de la contratación del suministro de 56 aulas prefabricadas, las obras para su instalación y servicios técnicos asociados, a implementar en centros educativos de la Comunidad de Madrid como medida de distanciamiento contra la COVID-19, adjudicados a varias empresas, por un importe total estimado de 5.100.000 euros (IVA incluido) y un plazo de ejecución de dos meses. 14480

— **PI-15463/2020 RGEP.28769.** De la Diputada Sra. López Ruiz, del GPS, al Gobierno, con el siguiente objeto: remisión, con todos los expedientes que lo acompañen, del Acuerdo de Consejo de Gobierno de fecha 11-11-20 referido al: Acuerdo por el que se autoriza la contratación, por procedimiento abierto, con pluralidad de criterios, de las obras de reforma del Zaguán y actuación en fachada en el Centro de Arte Dos de Mayo, sito en la Avenida de la Constitución 23-25, de Móstoles y se autoriza un gasto plurianual correspondiente a los ejercicios 2020 y 2021, por importe de 168.999,47 euros. 14480

— **PI-15464/2020 RGEP.28770.** De la Diputada Sra. López Ruiz, del GPS, al Gobierno, con el siguiente objeto: remisión, con todos los expedientes que lo acompañen, del Acuerdo de Consejo de Gobierno de fecha 18-11-20 referido al: Acuerdo por el que se convalida un gasto de 49.529,64 euros, derivado de la prestación del servicio de mantenimiento integral de diversos materiales que forman parte de los equipos de protección respiratoria del Cuerpo de Bomberos de la Comunidad de Madrid, por la Empresa INV Protección, S.L, durante los meses de junio, julio, agosto y los días 1 y 2 de septiembre de 2020. 14481

— **PI-15465/2020 RGEP.28771.** De la Diputada Sra. López Ruiz, del GPS, al Gobierno, con el siguiente objeto: remisión, con todos los expedientes que lo acompañen, del Acuerdo de Consejo de Gobierno de fecha 18-11-20 referido al: Acuerdo por el que se aprueba la modificación de las anualidades previstas en Plan económico financiero de inversiones que regula el encargo a la Empresa Obras de Madrid Gestión de Obras e Infraestructuras, S.A., para la redacción del proyecto y la ejecución de la obra de construcción del Edificio Único Judicial de Torrejón de Ardoz, por un importe total de 17.594.425,02 euros. 14481

— **PI-15466/2020 RGEP.28772.** De la Diputada Sra. López Ruiz, del GPS, al Gobierno, con el siguiente objeto: remisión, con todos los expedientes que lo acompañen, del Acuerdo de Consejo de Gobierno de fecha 18-11-20 referido al: Acuerdo por el que se convalida el gasto derivado de la prestación del servicio de vigilancia y seguridad en las sedes judiciales dependientes de la Comunidad de Madrid, por la Empresa Ute Alerta y Controldiamond Seguridad, S.L., por un importe 3.847.129,78 euros, durante los meses de julio, agosto y septiembre de 2020. 14481

— **PI-15467/2020 RGEP.28773.** De la Diputada Sra. López Ruiz, del GPS, al Gobierno, con el siguiente objeto: remisión, con todos los expedientes que lo acompañen, del Acuerdo de Consejo de Gobierno de fecha 18-11-20 referido al: Informe por el que se da cuenta de la propuesta de adjudicación del contrato titulado "Construcción del nuevo edificio de juzgados en el municipio de Valdemoro", a la Empresa Proforma Ejecución Obras y Restauraciones, S.L., por un importe total de 12.824.446,36 euros y un plazo de ejecución de 23 meses. 14481

— **PI-15468/2020 RGEP.28774.** De la Diputada Sra. López Ruiz, del GPS, al Gobierno, con el siguiente objeto: remisión, con todos los expedientes que lo acompañen, del acuerdo de Consejo de Gobierno de fecha 18-11-20 referido a: Acuerdo por el que se aprueba un gasto por importe de 304.081,37 euros, destinado al abono al Ayuntamiento de Madrid del impuesto sobre Bienes Inmuebles, correspondiente al ejercicio 2020, de la parcela RS.EQM0001 del proyecto de reparcelación Parque de Valdebebas, Finca 31.576, sita en la Avenida Manuel Fraga Iribarne número 10, de Madrid. 14481

— **PI-15469/2020 RGEP.28775.** De la Diputada Sra. López Ruiz, del GPS, al Gobierno, con el siguiente objeto: remisión, con todos los expedientes que lo acompañen, del acuerdo de Consejo de Gobierno de fecha 18-11-20 referido a: Acuerdo por el que se autoriza la modificación de porcentajes del expediente de gasto plurianual relativo a la autorización a la Agencia de Vivienda Social de la Comunidad de Madrid a contratar mediante procedimiento abierto con único criterio precio, el contrato denominado: "Suministro por lotes (11) de diferentes materiales para la conservación de viviendas, locales, edificios y solares de la Agencia de Vivienda Social", de la Consejería de Vivienda y Administración Local. 14481

— **PI-15470/2020 RGEP.28776.** De la Diputada Sra. López Ruiz, del GPS, al Gobierno, con el siguiente objeto: remisión, con todos los expedientes que lo acompañen, del acuerdo de Consejo de Gobierno de fecha 18-11-20 referido a: Acuerdo por el que se autoriza a la Agencia de Vivienda Social de la Comunidad de Madrid a contratar mediante procedimiento abierto con único criterio precio, el contrato denominado: "Suministro por lotes (11) de diferentes materiales para la conservación de viviendas, locales, edificios y solares de la Agencia de Vivienda Social", con un plazo de ejecución de 24 meses, por un importe de 1.286.999,97 euros, IVA incluido, así como el gasto presupuestario correspondiente que asciende a 1.235.626,35 euros para los años 2020, 2021, 2022 y 2023. . . . 14482

— **PI-15471/2020 RGEP.28777.** De la Diputada Sra. López Ruiz, del GPS, al Gobierno, con el siguiente objeto: remisión, con todos los expedientes que lo acompañen, del acuerdo de Consejo de Gobierno de fecha 18-11-20 referido a: Acuerdo por el que se aprueba el gasto presupuestario por importe de 1.923.046,34 euros, derivado de la prórroga del contrato de servicios denominado: "Integración social, promoción comunitaria y asistencia vecinal a los adjudicatarios de vivienda de la Agencia de Vivienda Social y el realojo de familias residentes en el Sector 6 de la Cañada Real Galiana", adjudicado por la Agencia de Vivienda Social de la Comunidad de Madrid a la empresa Aebia Tecnología y Servicios S.L., para el periodo comprendido entre el 27-11-20 y el 26-11-22.. 14482

— **PI-15472/2020 RGEP.28778.** De la Diputada Sra. López Ruiz, del GPS, al Gobierno, con el siguiente objeto: remisión, con todos los expedientes que lo acompañen, del acuerdo de Consejo de Gobierno de fecha 18-11-20 referido a: Acuerdo por el que se autoriza el gasto para la contratación del suministro correspondiente a la adquisición por trámite de emergencia de test rápidos de antígeno para SARS-CoV-2 a la empresa Abbott Rapid Diagnostics Healthcare, S.L., por un importe de 13.500.000 euros (IVA exento) y un plazo de ejecución de un mes. 14482

— **PI-15473/2020 RGEP.28779.** De la Diputada Sra. López Ruiz, del GPS, al Gobierno, con el siguiente objeto: remisión, con todos los expedientes que lo acompañen, del acuerdo de Consejo de Gobierno de fecha 18-11-20 referido a: Acuerdo por el que se convalida el gasto relativo al servicio de vigilancia y seguridad de los centros de atención especializada adscritos al Servicio Madrileño de Salud, prestado por la empresa Alerta y Control, S.A., durante el período del 1 al 31 de agosto de 2020, por un importe total de 567.368,31 euros (IVA incluido). 14482

— **PI-15474/2020 RGEP.28780.** De la Diputada Sra. López Ruiz, del GPS, al Gobierno, con el siguiente objeto: remisión, con todos los expedientes que lo acompañen, del acuerdo de Consejo de Gobierno de fecha 18-11-20 referido a: Acuerdo por el que se convalida el gasto relativo al servicio de grabación y digitalización de las recetas oficiales y de los justificantes de dispensación de receta electrónica facturados por el Colegio Oficial de Farmacéuticos de Madrid al Servicio Madrileño de Salud realizado por la empresa Ilunion It Services, S.A.U., durante el periodo de octubre a diciembre de 2019, por un importe total de 58.865,42 euros (IVA incluido). 14482

— **PI-15475/2020 RGEP.28781.** De la Diputada Sra. López Ruiz, del GPS, al Gobierno, con el siguiente objeto: remisión, con todos los expedientes que lo acompañen, del acuerdo de Consejo de Gobierno de fecha 18-11-20 referido a: Informe por el que se da cuenta de las resoluciones por las que se ordena la tramitación y ejecución, con carácter de emergencia, de la contratación del suministro de material sanitario con diferentes empresas para el Hospital Universitario 12 de Octubre, como consecuencia de la situación creada por el COVID-19, por un importe total estimado de 1.650.797,04 euros (IVA incluido), durante los meses de marzo y abril de 2020.. 14482-14483

— **PI-15476/2020 RGEP.28782.** De la Diputada Sra. López Ruiz, del GPS, al Gobierno, con el siguiente objeto: remisión, con todos los expedientes que lo acompañen, del acuerdo de Consejo de Gobierno de fecha 18-11-20 referido a: Informe por el que se da cuenta de la resolución de 26 de octubre de 2020, por la que se ordena la tramitación y se adjudica la ejecución, con carácter de emergencia, del servicio para la realización del concepto creativo de la campaña informativa y de concienciación de las medidas de prevención frente al COVID-19 en la Comunidad de Madrid, a la empresa Spa Publicidad y Televisión, S.L., por un importe total estimado de 220.402,11 euros (IVA incluido) y un plazo máximo de ejecución de un mes y medio. 14483

— **PI-15477/2020 RGEP.28783.** De la Diputada Sra. López Ruiz, del GPS, al Gobierno, con el siguiente objeto: remisión, con todos los expedientes que lo acompañen, del acuerdo de Consejo de Gobierno de fecha 18-11-20 referido a: Informe por el que se da cuenta de la resolución por la que se ordena la tramitación y ejecución, con carácter de emergencia, de la contratación del "suministro de auriculares compatibles con equipos informáticos y de telefonía de la Consejería de Sanidad", como consecuencia de la situación creada por el COVID-19, con la empresa Distribuidora de Material de Oficina, S.A., por un importe total de 24.195,16 euros (IVA incluido) y un plazo máximo de ejecución de 8 días hábiles. 14483

— **PI-15478/2020 RGEP.28784.** De la Diputada Sra. López Ruiz, del GPS, al Gobierno, con el siguiente objeto: remisión, con todos los expedientes que lo acompañen, del acuerdo de Consejo de Gobierno de fecha 18-11-20 referido a: Informe por el que se da cuenta de las resoluciones por las que se ordena la tramitación y ejecución, con carácter de emergencia, de la contratación de distintas obras en el Hospital General Universitario Gregorio Marañón, como consecuencia de la situación creada por el COVID-19, con diferentes empresas por un importe total estimado de 684.890,55 euros (IVA incluido), y un plazo de ejecución máximo de 3 meses. 14483

— **PI-15479/2020 RGEP.28785.** De la Diputada Sra. López Ruiz, del GPS, al Gobierno, con el siguiente objeto: remisión, con todos los expedientes que lo acompañen, del acuerdo de Consejo de Gobierno de fecha 18-11-20 referido a: Informe por el que se da cuenta de las resoluciones por las que se ordena la tramitación y ejecución, con carácter de emergencia, de la contratación de servicios en el Hospital General Universitario Gregorio Marañón, como consecuencia de la situación creada por el COVID-19, a prestar por diferentes empresas por un importe total estimado de 137.103,95 euros (IVA incluido) y un plazo de ejecución máximo de 3 meses. 14483

— **PI-15480/2020 RGEP.28786.** De la Diputada Sra. López Ruiz, del GPS, al Gobierno, con el siguiente objeto: remisión, con todos los expedientes que lo acompañen, del acuerdo de Consejo de Gobierno de fecha 18-11-20 referido a: Informe por el que se da cuenta de la resolución por la que se ordena la tramitación y ejecución, con carácter de emergencia, de la contratación del servicio para la realización del concepto creativo y producción de la campaña informativa y de concienciación dirigido a jóvenes y adolescentes de las medidas de prevención frente al COVID-19 en la Comunidad de Madrid, que será llevado a cabo por la empresa Social Noise, S.L., por un importe total de 82.2. 14483

— **PI-15481/2020 RGEP.28787.** De la Diputada Sra. López Ruiz, del GPS, al Gobierno, con el siguiente objeto: remisión, con todos los expedientes que lo acompañen, del acuerdo de Consejo de Gobierno de fecha 18-11-20 referido a: Informe por el que se da cuenta de la propuesta de adjudicación por Canal de Isabel II, S.A. del contrato de obras titulado "Proyecto de construcción del tratamiento biológico con membranas en la EDAR de La Poveda (T.M. Arganda del Rey)", a la empresa Elecnor, S.A., por importe de 4.854.160,16 euros, IVA excluido y un plazo de ejecución de 14 meses. 14483-14484

— **PI-15482/2020 RGEP.28788.** De la Diputada Sra. López Ruiz, del GPS, al Gobierno, con el siguiente objeto: remisión, con todos los expedientes que lo acompañen, del acuerdo de Consejo de Gobierno de fecha 18-11-20 referido a: Informe por el que se da cuenta de la propuesta de adjudicación por Canal de Isabel II, S.A. del contrato titulado "Servicios de explotación y mantenimiento de las Estaciones Depuradoras de Aguas Residuales (EDAR) Viveros de La Villa y La Gavia", dividido en dos lotes, a las empresas Suez Treatment Solutions, S.A.U. (lote 1) por importe de 27.256.605,08 euros (IVA excluido), y Sacyr Agua, S.L. (lote 2) por importe de 18.936.048,87 euros (IVA excluido), con un plazo de duración de cinco años. 14484

— **PI-15483/2020 RGEP.28789.** De la Diputada Sra. López Ruiz, del GPS, al Gobierno, con el siguiente objeto: remisión, con todos los expedientes que lo acompañen, del acuerdo de Consejo de Gobierno de fecha 18-11-20 referido a: Acuerdo por el que se autoriza la celebración de 62 contratos (4.509 plazas) derivados del Acuerdo marco que fija las condiciones a que habrán de ajustarse los contratos de gestión de servicios públicos, en la modalidad de concierto, de "Atención a personas adultas con discapacidad intelectual en Centro ocupacional, de formación, oportunidades e inserción laboral, cofinanciado parcialmente por el Programa Operativo 2014-2020 FSE de la Comunidad de Madrid", y un gasto de 76.989.759,70 euros, desde el 1-01-21 hasta el 31-12-22. 14484

— **PI-15484/2020 RGEP.28790.** De la Diputada Sra. López Ruiz, del GPS, al Gobierno, con el siguiente objeto: remisión, con todos los expedientes que lo acompañen, del acuerdo de Consejo de Gobierno de fecha 18-11-20 referido a: Acuerdo por el que se autoriza la celebración, por procedimiento abierto mediante pluralidad de criterios, del contrato de servicios: Gestión de Centro de día de soporte social para personas con enfermedad mental grave y duradera en el distrito de Fuencarral de Madrid (40 plazas), y su gasto por importe de 1.037.312,64 euros, desde el 17-12-20 hasta el 16-12-23. 14484

— **PI-15485/2020 RGEP.28791.** De la Diputada Sra. López Ruiz, del GPS, al Gobierno, con el siguiente objeto: remisión, con todos los expedientes que lo acompañen, del Acuerdo de Consejo de Gobierno de fecha 18-11-20 referido al: Acuerdo por el que se aprueba el gasto de la prórroga del contrato de servicios: Acceso inmediato a la vivienda y soporte socioeducativo para personas sin hogar a través del modelo Housing First, adjudicado a la Entidad UTE Rais-Provivienda Comunidad de Madrid 4, por un importe de 999.752,16 euros, desde el 1-01-21 hasta el 31-12-22. 14484

— **PI-15486/2020 RGEP.28792.** De la Diputada Sra. López Ruiz, del GPS, al Gobierno, con el siguiente objeto: remisión, con todos los expedientes que lo acompañen, del Acuerdo de Consejo de Gobierno de fecha 18-11-20 referido al: Acuerdo por el que se aprueba el gasto de la tercera prórroga del contrato de gestión de servicio público, modalidad concierto: Acogimiento residencial de menores con déficits cognitivos ligeros o límites con trastornos de conducta asociados (38 plazas), adjudicado a la Entidad Consulting Asistencial Sociosanitario, S.L., por importe de 1.957.750,50 euros, desde el 1 de enero al 31 de diciembre de 2021. 14484

— **PI-15487/2020 RGEP.28793.** De la Diputada Sra. López Ruiz, del GPS, al Gobierno, con el siguiente objeto: remisión, con todos los expedientes que lo acompañen, del Acuerdo de Consejo de Gobierno de fecha 18-11-20 referido al: Acuerdo por el que se aprueba el gasto de la décimosexta prórroga del contrato de gestión de servicio público, modalidad concierto: Acogimiento residencial de menores con trastornos del comportamiento (14 plazas), adjudicado a la Asociación Dianova España, por importe de 633.588,90 euros, desde el 1 de enero hasta el 31 de diciembre de 2021. 14484-14485

— **PI-15488/2020 RGEP.28794.** De la Diputada Sra. López Ruiz, del GPS, al Gobierno, con el siguiente objeto: remisión, con todos los expedientes que lo acompañen, del Acuerdo de Consejo de Gobierno de fecha 18-11-20 referido al: Acuerdo por el que se aprueba un gasto plurianual por importe de 302.789,93 euros derivado de la prórroga del lote 2 del contrato de servicios para la "Vigilancia y seguridad en las sedes de la Dirección de Área Territorial de Madrid-Capital, del Servicio de Inspección Educativa, perteneciente a la misma y de la Dirección de Área Territorial de Madrid Sur, dependencias administrativas de la Consejería de Educación e Investigación de la Comunidad de Madrid", adjudicado a la Empresa "Bilbo Guardas de Seguridad, S.L.", para el período comprendido entre el 1-12-20 y el 20-09-22. 14485

— **PI-15489/2020 RGEP.28795.** De la Diputada Sra. López Ruiz, del GPS, al Gobierno, con el siguiente objeto: remisión, con todos los expedientes que lo acompañen, del Acuerdo de Consejo de Gobierno de fecha 18-11-20 referido al: Informe por el que se da cuenta de la declaración de tramitación de emergencia del contrato de suministro de 36.100 tabletas, destinadas al préstamo a alumnos en la Red Educativa de la Comunidad de Madrid, para posibilitar las clases a distancia durante el COVID-19, adjudicado a la Empresa "Orange Espagne, S.A.U", por importe de 6.185.255,01 euros, con un plazo de ejecución de 21 días. . . 14485

— **PI-15490/2020 RGEP.28796.** De la Diputada Sra. López Ruiz, del GPS, al Gobierno, con el siguiente objeto: remisión, con todos los expedientes que lo acompañen, del Acuerdo de Consejo de Gobierno de fecha 18-11-20 referido al: Acuerdo por el que se aprueba el gasto plurianual correspondiente a la prórroga número 5 del contrato denominado servicio de limpieza de las dependencias, instalaciones y edificios de la Oficina de Cultura y Turismo de la Comunidad de Madrid (actualmente Consejería de Cultura y Turismo), adjudicado a Limpiezas Crespo, S.A., por importe de 645.268,51 euros, desde el 1-12-20 al 31-03-21.. 14485

— **PI-15491/2020 RGEP.28797.** De la Diputada Sra. López Ruiz, del GPS, al Gobierno, con el siguiente objeto: remisión, con todos los expedientes que lo acompañen, del Acuerdo de Consejo de Gobierno de fecha 18-11-20 referido al: Acuerdo por el que se convalida el gasto correspondiente a la prórroga del contrato de arrendamiento de los locales 49b y 35d, de la calle Camino de Hormigueras 152, de Madrid, con las Empresas Inmobirent Aragón, S.L., Ecofín S.L., Adasa Inmuebles, S.L. y Stile Nuovo, S.L., por importe de 25.671,36 euros, entre el 1-05-20 y el 30-04-21.. 14485

— **PI-15492/2020 RGEP.28800.** De la Diputada Sra. Pastor Valdés, del GPMM, al Gobierno, con el siguiente objeto: número de alumnos con necesidades especiales de los IES no bilingües de la Comunidad de Madrid. Desglose por municipio y centro. 14485

— **PI-15494/2020 RGEP.28802.** De la Diputada Sra. Pastor Valdés, del GPMM, al Gobierno, con el siguiente objeto: listado detallado de las actuaciones anunciadas, el pasado 25 de agosto, en 550 centros educativos de la región para adaptar las infraestructuras a las nuevas necesidades generadas por el COVID-19. Desglose por centro y municipio indicando el importe de cada actuación. 14485

— **PI-15495/2020 RGEP.28803.** De la Diputada Sra. Pastor Valdés, del GPMM, al Gobierno, con el siguiente objeto: listado detallado según la fecha de inicio y la fecha de finalización de las actuaciones anunciadas, el pasado 25 de agosto, en 550 centros educativos de la región para adaptar las infraestructuras a las nuevas necesidades generadas por el COVID-19. Desglose por centro. 14486

— **PI-15496/2020 RGEP.28804.** De la Diputada Sra. Pastor Valdés, del GPMM, al Gobierno, con el siguiente objeto: número de alumnos con necesidades especiales en la educación ordinaria en centros públicos de la Comunidad de Madrid durante el curso 2017/2018. Desglose por municipio y centro educativo. 14486

— **PI-15497/2020 RGEP.28805.** De la Diputada Sra. Pastor Valdés, del GPMM, al Gobierno, con el siguiente objeto: número de alumnos con necesidades especiales en la educación ordinaria en centros públicos de la Comunidad de Madrid durante el curso 2018/2019. Desglose por municipio y centro educativo. 14486

— **PI-15498/2020 RGEP.28806.** De la Diputada Sra. Pastor Valdés, del GPMM, al Gobierno, con el siguiente objeto: número de alumnos con necesidades especiales en la educación ordinaria en centros públicos de la Comunidad de Madrid durante el curso 2019/2020. Desglose por municipio y centro educativo. 14486

— **PI-15499/2020 RGEP.28807.** De la Diputada Sra. Pastor Valdés, del GPMM, al Gobierno, con el siguiente objeto: número de alumnos con necesidades especiales en la educación ordinaria en centros públicos de la Comunidad de Madrid durante el curso 2020/2021. Desglose por municipio y centro educativo. 14486

— **PI-15500/2020 RGEP.28808.** De la Diputada Sra. Pastor Valdés, del GPMM, al Gobierno, con el siguiente objeto: número de alumnos con necesidades especiales en la educación ordinaria en centros concertados de la Comunidad de Madrid durante el curso 2017/2018. Desglose por municipio y centro educativo. 14486

— **PI-15501/2020 RGEP.28809.** De la Diputada Sra. Pastor Valdés, del GPMM, al Gobierno, con el siguiente objeto: número de alumnos con necesidades especiales en la educación ordinaria en centros concertados de la Comunidad de Madrid durante el curso 2018/2019. Desglose por municipio y centro educativo. 14486

— **PI-15502/2020 RGEP.28810.** De la Diputada Sra. Pastor Valdés, del GPMM, al Gobierno, con el siguiente objeto: número de alumnos con necesidades especiales en la educación ordinaria en centros concertados de la Comunidad de Madrid durante el curso 2019/2020. Desglose por municipio y centro educativo. 14486

— **PI-15503/2020 RGEP.28811.** De la Diputada Sra. Pastor Valdés, del GPMM, al Gobierno, con el siguiente objeto: número de alumnos con necesidades especiales en la educación ordinaria en centros concertados de la Comunidad de Madrid durante el curso 2020/2021. Desglose por municipio y centro educativo. 14486

— **PI-15504/2020 RGEP.28812.** De la Diputada Sra. Pastor Valdés, del GPMM, al Gobierno, con el siguiente objeto: número de alumnos con necesidades especiales en la educación ordinaria en centros privados de la Comunidad de Madrid durante el curso 2017/2018. Desglose por municipio y centro educativo. 14487

— **PI-15505/2020 RGEP.28813.** De la Diputada Sra. Pastor Valdés, del GPMM, al Gobierno, con el siguiente objeto: número de alumnos con necesidades especiales en la educación ordinaria en centros privados de la Comunidad de Madrid durante el curso 2018/2019. Desglose por municipio y centro educativo. 14487

— **PI-15506/2020 RGEP.28814.** De la Diputada Sra. Pastor Valdés, del GPMM, al Gobierno, con el siguiente objeto: número de alumnos con necesidades especiales en la educación ordinaria en centros privados de la Comunidad de Madrid durante el curso 2019/2020. Desglose por municipio y centro educativo. 14487

— **PI-15507/2020 RGEP.28815.** De la Diputada Sra. Pastor Valdés, del GPMM, al Gobierno, con el siguiente objeto: número de alumnos con necesidades especiales en la educación ordinaria en centros privados de la Comunidad de Madrid durante el curso 2020/2021. Desglose por municipio y centro educativo. 14487

— **PI-15508/2020 RGEP.28816.** De la Diputada Sra. Pastor Valdés, del GPMM, al Gobierno, con el siguiente objeto: número de alumnos con necesidades especiales en la educación especial en centros públicos de la Comunidad de Madrid durante el curso 2017/2018. Desglose por municipio y centro educativo. 14487

— **PI-15509/2020 RGEP.28817.** De la Diputada Sra. Pastor Valdés, del GPMM, al Gobierno, con el siguiente objeto: número de alumnos con necesidades especiales en la educación especial en centros públicos de la Comunidad de Madrid durante el curso 2018/2019. Desglose por municipio y centro educativo. 14487

— **PI-15510/2020 RGEP.28818.** De la Diputada Sra. Pastor Valdés, del GPMM, al Gobierno, con el siguiente objeto: número de alumnos con necesidades especiales en la educación especial en centros públicos de la Comunidad de Madrid durante el curso 2019/2020. Desglose por municipio y centro educativo. 14487

— **PI-15511/2020 RGEP.28819.** De la Diputada Sra. Pastor Valdés, del GPMM, al Gobierno, con el siguiente objeto: número de alumnos con necesidades especiales en la educación especial en centros públicos de la Comunidad de Madrid durante el curso 2020/2021. Desglose por municipio y centro educativo. 14487

— **PI-15512/2020 RGEP.28820.** De la Diputada Sra. Pastor Valdés, del GPMM, al Gobierno, con el siguiente objeto: número de alumnos con necesidades especiales en la educación especial en centros concertados de la Comunidad de Madrid durante el curso 2017/2018. Desglose por municipio y centro educativo. 14487

— **PI-15513/2020 RGEP.28821.** De la Diputada Sra. Pastor Valdés, del GPMM, al Gobierno, con el siguiente objeto: número de alumnos con necesidades especiales en la educación especial en centros concertados de la Comunidad de Madrid durante el curso 2018/2019. Desglose por municipio y centro educativo. 14488

— **PI-15514/2020 RGEP.28822.** De la Diputada Sra. Pastor Valdés, del GPMM, al Gobierno, con el siguiente objeto: número de alumnos con necesidades especiales en la educación especial en centros concertados de la Comunidad de Madrid durante el curso 2019/2020. Desglose por municipio y centro educativo. 14488

— **PI-15515/2020 RGEP.28823.** De la Diputada Sra. Pastor Valdés, del GPMM, al Gobierno, con el siguiente objeto: número de alumnos con necesidades especiales en la educación especial en centros concertados de la Comunidad de Madrid durante el curso 2020/2021. Desglose por municipio y centro educativo. 14488

— **PI-15516/2020 RGEP.28824.** De la Diputada Sra. Pastor Valdés, del GPMM, al Gobierno, con el siguiente objeto: número de alumnos con necesidades especiales en la educación especial en centros privados de la Comunidad de Madrid durante el curso 2017/2018. Desglose por municipio y centro educativo. 14488

— **PI-15517/2020 RGEP.28825.** De la Diputada Sra. Pastor Valdés, del GPMM, al Gobierno, con el siguiente objeto: número de alumnos con necesidades especiales en la educación especial en centros privados de la Comunidad de Madrid durante el curso 2018/2019. Desglose por municipio y centro educativo. 14488

— **PI-15518/2020 RGEP.28826.** De la Diputada Sra. Pastor Valdés, del GPMM, al Gobierno, con el siguiente objeto: número de alumnos con necesidades especiales en la educación especial en centros privados de la Comunidad de Madrid durante el curso 2019/2020. Desglose por municipio y centro educativo. 14488

— **PI-15519/2020 RGEP.28827.** De la Diputada Sra. Pastor Valdés, del GPMM, al Gobierno, con el siguiente objeto: número de alumnos con necesidades especiales en la educación especial en centros privados de la Comunidad de Madrid durante el curso 2020/2021. Desglose por municipio y centro educativo. 14488

— **PI-15520/2020 RGEP.28829.** De la Diputada Sra. Joya Verde, del GPVOX, al Gobierno, con el siguiente objeto: copia de los informes emitidos por el Comité de Seguimiento y Evaluación del Plan director de urgencias y emergencias sanitarias 2016-2019 desde su creación hasta la actualidad. 14488

— **PI-15521/2020 RGEP.28830.** De la Diputada Sra. Rubio Calle, del GPVOX, al Gobierno, con el siguiente objeto: desglose de las actuaciones realizadas con cargo a la partida 22709 denominada "Otros Trabajos con el Exterior", incluyéndose detalle económico correspondiente al programa 232E de Lucha contra la Exclusión Social de los Presupuestos Generales de la Comunidad de Madrid 2019. 14488

— **PI-15522/2020 RGEP.28831.** Del Diputado Sr. de Berenguer de Santiago, del GPVOX, al Gobierno, con el siguiente objeto: copia electrónica de las actas de las reuniones celebradas por la Conferencia de Consejos Sociales de la Comunidad de Madrid en 2019. 14489

— **PI-15523/2020 RGEP.28832.** Del Diputado Sr. de Berenguer de Santiago, del GPVOX, al Gobierno, con el siguiente objeto: copia electrónica de las actas de las reuniones celebradas por la Conferencia de Consejos Sociales de la Comunidad de Madrid en 2020. 14489

— **PI-15524/2020 RGEP.28833.** De la Diputada Sra. Joya Verde, del GPVOX, al Gobierno, con el siguiente objeto: número de pruebas diagnósticas de infección por SARS-CoV-2 realizadas en cada una de las zonas básicas de salud de la Comunidad de Madrid, desglosada la información según el tipo de prueba (PCR, test rápido antigénico o test rápido serológico)..... 14489

— **PI-15525/2020 RGEP.28834.** De la Diputada Sra. Rubio Calle, del GPVOX, al Gobierno, con el siguiente objeto: desglose de las actuaciones realizadas con cargo a la partida 45209 denominada Universidades Públicas. Otras Actuaciones, incluyéndose detalle económico correspondiente al programa 232B de Acciones contra la Violencia de Género y Promoción de Igualdad de Oportunidades de los Presupuestos Generales de la Comunidad de Madrid 2019..... 14489

— **PI-15526/2020 RGEP.28835.** De la Diputada Sra. Rubio Calle, del GPVOX, al Gobierno, con el siguiente objeto: desglose de las actuaciones realizadas con cargo a la partida 22706 denominada Trabajos realizados Empresas. Estudios y Trabajos, incluyéndose detalle económico correspondiente al programa 232B de Acciones contra la Violencia de Género y Promoción de Igualdad de Oportunidades de los Presupuestos Generales de la Comunidad de Madrid 2019. 14489

— **PI-15527/2020 RGEP.28836.** De la Diputada Sra. Rubio Calle, del GPVOX, al Gobierno, con el siguiente objeto: desglose de las actuaciones realizadas con cargo a la partida 20200 denominada Arrendamiento Edificios y Otras Construcciones, incluyéndose detalle económico correspondiente al programa 232B de Acciones contra la Violencia de Género y Promoción de Igualdad de Oportunidades de los Presupuestos Generales de la Comunidad de Madrid 2019. 14489

— **PI-15528/2020 RGEP.28837.** De la Diputada Sra. Rubio Calle, del GPVOX, al Gobierno, con el siguiente objeto: desglose de las actuaciones realizadas con cargo a la partida 48399 denominada "Familias. Otras Actuaciones", incluyéndose detalle económico correspondiente al programa 232B de Acciones contra la Violencia de Género y Promoción de Igualdad de Oportunidades de los Presupuestos Generales de la Comunidad de Madrid 2019..... 14489

— **PI-15529/2020 RGEP.28838.** De la Diputada Sra. Rubio Calle, del GPVOX, al Gobierno, con el siguiente objeto: desglose de las actuaciones realizadas con cargo a la partida 26004 denominada "Promoción de la Mujer", incluyéndose detalle económico correspondiente al programa 232B de Acciones contra la Violencia de Género y Promoción de Igualdad de Oportunidades de los Presupuestos Generales de la Comunidad de Madrid 2019. 14489-14490

— **PI-15530/2020 RGEP.28839.** De la Diputada Sra. Rubio Calle, del GPVOX, al Gobierno, con el siguiente objeto: desglose de las actuaciones realizadas con cargo a la partida 48099 denominada "Otras Instituciones sin Fines de Lucro", incluyéndose detalle económico correspondiente al programa 232E de Lucha contra la Exclusión Social de los Presupuestos Generales de la Comunidad de Madrid 2019..... 14490

— **PI-15531/2020 RGEP.28840.** De la Diputada Sra. Rubio Calle, del GPVOX, al Gobierno, con el siguiente objeto: desglose de las actuaciones realizadas con cargo a la partida 48200 denominada "Actuaciones Cofinanciadas FSE y otros", incluyéndose detalle económico correspondiente al programa 232E de Lucha contra la Exclusión Social de los Presupuestos Generales de la Comunidad de Madrid 2019..... 14490

— **PI-15532/2020 RGEP.28841.** De la Diputada Sra. Rubio Calle, del GPVOX, al Gobierno, con el siguiente objeto: desglose de las actuaciones realizadas con cargo a la partida 25401 denominada "Con Entidades Privadas", incluyéndose detalle económico correspondiente al programa 232E de Lucha contra la Exclusión Social de los Presupuestos Generales de la Comunidad de Madrid 2019. 14490

— **PI-15533/2020 RGEP.28842.** De la Diputada Sra. Rubio Calle, del GPVOX, al Gobierno, con el siguiente objeto: desglose de las actuaciones realizadas con cargo a la partida 22802 denominada "Convenios con Instituciones sin fines de lucro", incluyéndose detalle económico correspondiente al programa 232E de Lucha contra la Exclusión Social de los Presupuestos Generales de la Comunidad de Madrid 2019. 14490

— **PI-15534/2020 RGEP.28846.** De la Diputada Sra. García Gómez, del GPMM, al Gobierno, con el siguiente objeto: acta de recepción de obra del Hospital de Emergencias Isabel Zendal. 14490

— **PI-15535/2020 RGEP.28847.** De la Diputada Sra. García Gómez, del GPMM, al Gobierno, con el siguiente objeto: número de personas que se encuentran trabajando en comisiones de servicio en la Consejería de Sanidad.. 14490

— **PI-15536/2020 RGEP.28848.** De la Diputada Sra. García Gómez, del GPMM, al Gobierno, con el siguiente objeto: número de sustituciones en sus puestos de trabajo anteriores del personal sanitario que se encuentra trabajando en comisiones de servicio en la Consejería de Sanidad. 14490

— **PI-15537/2020 RGEP.28863.** Del Diputado Sr. Gómez Montoya, del GPS, al Gobierno, con el siguiente objeto: remisión, con todos los expedientes que lo acompañen, del acuerdo del Consejo de Gobierno de fecha 2-12-20 y referido a: "Acuerdo por el que se aprueba un gasto por importe de 480.665,07 euros (IVA incluido) correspondiente a los trabajos de "Campaña de información y concienciación sobre la correcta eliminación por los ciudadanos de EPIs (mascarillas, guantes) relacionados con la COVID-19", adjudicados por emergencia a la empresa Wavemaker Publicidad Spain, S.L.".. 14490

— **PI-15538/2020 RGEP.28864.** Del Diputado Sr. Gómez Montoya, del GPS, al Gobierno, con el siguiente objeto: remisión, con todos los expedientes que lo acompañen, del acuerdo del Consejo de Gobierno de fecha 2-12-20 y referido a: "Acuerdo por el que se autoriza el reajuste de anualidades derivado de la ampliación del plazo del encargo a la empresa Transformación Agraria, S.A., SME, MP (Tragsa) de los trabajos denominados "Operación de limpieza de la Comunidad de Madrid, año 2020" y se autoriza para el año 2021 un gasto plurianual por importe de 270.000 euros". 14491

— **PI-15539/2020 RGEP.28865.** Del Diputado Sr. Gómez Montoya, del GPS, al Gobierno, con el siguiente objeto: remisión, con todos los expedientes que lo acompañen, del acuerdo del Consejo de Gobierno de fecha 2-12-20 y referido a: "Acuerdo por el que se autoriza la celebración del convenio entre la Comunidad de Madrid y el Ayuntamiento de Montejo de la Sierra, por el que se instrumenta la concesión directa de una subvención para el desarrollo de actuaciones de promoción y comunicación en el Hayedo de Montejo (Reserva de la Biosfera de la Sierra del Rincón), por importe de 50.000 euros, en el año 2020.". 14491

— **PI-15541/2020 RGEP.28867.** Del Diputado Sr. Gómez Montoya, del GPS, al Gobierno, con el siguiente objeto: remisión, con todos los expedientes que lo acompañen, del acuerdo del Consejo de Gobierno de fecha 2-12-20 y referido a: "Acuerdo por el que se da cumplimiento a lo previsto en la Ley 9/1990, de 8 de noviembre, Reguladora de la Hacienda de la Comunidad de Madrid, respecto de las cuentas anuales del Ente Público Canal de Isabel II y sociedades dependientes, correspondientes al ejercicio 2019, auditadas por Auren Auditores SP, S.L.P., con carácter previo a su remisión a la Cámara de Cuentas de la Comunidad de Madrid.".. 14491

— **PI-15542/2020 RGEP.28870.** Del Diputado Sr. Gómez Montoya, del GPS, al Gobierno, con el siguiente objeto: remisión, con todos los expedientes que lo acompañen, del acuerdo del Consejo de Gobierno de fecha 2-12-20 y referido a: "Acuerdo por el que se autoriza la celebración del convenio de colaboración entre la Comunidad de Madrid y la Cámara Agraria para la concesión directa de una subvención para sufragar los gastos de funcionamiento de la entidad, así como el gasto correspondiente por importe de 435.620 euros, para el año 2020.". 14491

— **PI-15543/2020 RGEP.28899.** De la Diputada Sra. Sánchez Maroto, del GPUP, al Gobierno, con el siguiente objeto: desglose de las acciones realizadas en el Objetivo 5 (Mejora de la competitividad y eficiencia energética en polígonos y áreas industriales) en el Instrumento 5.1 Análisis de situación de las infraestructuras de transporte y comunicaciones, dentro del Plan de Industria de la Comunidad de Madrid en 2019. 14491

— **PI-15544/2020 RGEP.28900.** De la Diputada Sra. Sánchez Maroto, del GPUP, al Gobierno, con el siguiente objeto: desglose de las acciones realizadas en el Objetivo 5 (Mejora de la competitividad y eficiencia energética en polígonos y áreas industriales) en el Instrumento 5.2 Programa de diagnóstico de suelo, polígonos y áreas industriales, dentro del Plan de Industria de la Comunidad de Madrid en 2019. 14491

— **PI-15545/2020 RGEP.28901.** De la Diputada Sra. Sánchez Maroto, del GPUP, al Gobierno, con el siguiente objeto: desglose de las acciones realizadas en el Objetivo 5 (Mejora de la competitividad y eficiencia energética en polígonos y áreas industriales) en el Instrumento 5.3 Programa de mejora y modernización de polígonos y áreas industriales, dentro del Plan de Industria de la Comunidad de Madrid en 2019. 14491

— **PI-15546/2020 RGEP.28902.** De la Diputada Sra. Sánchez Maroto, del GPUP, al Gobierno, con el siguiente objeto: desglose de las acciones realizadas en el Objetivo 5 (Mejora de la competitividad y eficiencia energética en polígonos y áreas industriales) en el Instrumento 5.4 Fomento de la eficiencia energética y el autoconsumo en la industria, dentro del Plan de Industria de la Comunidad de Madrid en 2019. 14492

— **PI-15547/2020 RGEP.28903.** De la Diputada Sra. Sánchez Maroto, del GPUP, al Gobierno, con el siguiente objeto: desglose de las acciones realizadas en el Objetivo 6 (Acentuar el papel de la administración como catalizador del ecosistema industrial) en el Instrumento 6.1 Plan de Comunicación sobre desarrollo industrial e innovación, dentro del Plan de Industria de la Comunidad de Madrid en 2019. 14492

— **PI-15548/2020 RGEP.28904.** De la Diputada Sra. Sánchez Maroto, del GPUP, al Gobierno, con el siguiente objeto: desglose de las acciones realizadas en el Objetivo 6 (Acentuar el papel de la administración como catalizador del ecosistema industrial) en el Instrumento 6.2 Plan de simplificación y coordinación administrativa, dentro del Plan de Industria de la Comunidad de Madrid en 2019. 14492

— **PI-15550/2020 RGEP.28906.** De la Diputada Sra. Sánchez Maroto, del GPUP, al Gobierno, con el siguiente objeto: desglose de las acciones realizadas en el Objetivo 6 (Acentuar el papel de la administración como catalizador del ecosistema industrial) en el Instrumento 6.4 Programa de localización industrial en municipios rurales, dentro del Plan de Industria de la Comunidad de Madrid en 2019. 14492

— **PI-15551/2020 RGEP.28907.** De la Diputada Sra. Sánchez Maroto, del GPUP, al Gobierno, con el siguiente objeto: desglose de las acciones realizadas en el Objetivo 6 (Acentuar el papel de la administración como catalizador del ecosistema industrial) en el Instrumento 6.5 Programa de CPI y CPP, dentro del Plan de Industria de la Comunidad de Madrid en 2019. 14492

— **PI-15552/2020 RGEP.28908.** De la Diputada Sra. Sánchez Maroto, del GPUP, al Gobierno, con el siguiente objeto: desglose de las acciones realizadas en el Objetivo 1 (Potenciar la formación y el empleo de calidad en la Industria) dentro del Instrumento 1.1 Mapa de cualificaciones y competencias, dentro del Plan de Industria de la Comunidad de Madrid en 2020 hasta el mes de diciembre. 14492

— **PI-15553/2020 RGEP.28909.** De la Diputada Sra. Sánchez Maroto, del GPUP, al Gobierno, con el siguiente objeto: desglose de las acciones realizadas en el Objetivo 1 (Potenciar la formación y el empleo de calidad en la Industria) dentro del Instrumento 1.2 Formación en el sistema educativo, dentro del Plan de Industria de la Comunidad de Madrid en 2020 hasta el mes de diciembre. 14492

— **PI-15554/2020 RGEP.28910.** De la Diputada Sra. Sánchez Maroto, del GPUP, al Gobierno, con el siguiente objeto: desglose de las acciones realizadas en el Objetivo 1 (Potenciar la formación y el empleo de calidad en la Industria) dentro del Instrumento 1.3 Programa de Formación Profesional avanzada, dual y adaptada a las empresas, dentro del Plan de Industria de la Comunidad de Madrid en 2020 hasta el mes de diciembre. 14492

— **PI-15555/2020 RGEP.28911.** De la Diputada Sra. Sánchez Maroto, del GPUP, al Gobierno, con el siguiente objeto: desglose de las acciones realizadas en el Objetivo 1 (Potenciar la formación y el empleo de calidad en la Industria) dentro del Instrumento 1.4 Programa de Formación para el empleo, dentro del Plan de Industria de la Comunidad de Madrid en 2020 hasta el mes de diciembre. 14493

— **PI-15556/2020 RGEP.28912.** De la Diputada Sra. Sánchez Maroto, del GPUP, al Gobierno, con el siguiente objeto: desglose de las acciones realizadas en el Objetivo 1 (Potenciar la formación y el empleo de calidad en la Industria) dentro del Instrumento 1.5 Programa de capacitación en nuevas competencias tecnológicas para empleados, dentro del Plan de Industria de la Comunidad de Madrid en 2020 hasta el mes de diciembre. 14493

— **PI-15557/2020 RGEP.28913.** De la Diputada Sra. Sánchez Maroto, del GPUP, al Gobierno, con el siguiente objeto: desglose de las acciones realizadas en el Objetivo 1 (Potenciar la formación y el empleo de calidad en la Industria) dentro del Instrumento 1.6 Programa de capacitación transversal y gestión para ejecutivos y empresarios de pymes, dentro del Plan de Industria de la Comunidad de Madrid en 2020 hasta el mes de diciembre. 14493

— **PI-15558/2020 RGEP.28914.** De la Diputada Sra. Sánchez Maroto, del GPUP, al Gobierno, con el siguiente objeto: desglose de las acciones realizadas en el Objetivo 1 (Potenciar la formación y el empleo de calidad en la Industria) dentro del Instrumento 1.7 Programa de incentivos gestión para atracción y retención del talento, dentro del Plan de Industria de la Comunidad de Madrid en 2020 hasta el mes de diciembre. 14493

— **PI-15559/2020 RGEP.28915.** De la Diputada Sra. Sánchez Maroto, del GPUP, al Gobierno, con el siguiente objeto: desglose de las acciones realizadas en el Objetivo 1 (Potenciar la formación y el empleo de calidad en la Industria) dentro del Instrumento 1.8 Programa mujer e Industria, dentro del Plan de Industria de la Comunidad de Madrid en 2020 hasta el mes de diciembre. 14493

— **PI-15560/2020 RGEP.28916.** De la Diputada Sra. Sánchez Maroto, del GPUP, al Gobierno, con el siguiente objeto: desglose de las acciones realizadas en el Objetivo 2 (Aumentar la competitividad e industrialización basados en la I+D+i y la transformación digital) en el Instrumento 2.1 Programa de desarrollo de inteligencia tecnológica industrial, dentro del Plan de Industria de la Comunidad de Madrid en 2020 hasta el mes de diciembre. 14493

— **PI-15561/2020 RGEP.28917.** De la Diputada Sra. Sánchez Maroto, del GPUP, al Gobierno, con el siguiente objeto: desglose de las acciones realizadas en el Objetivo 2 (Aumentar la competitividad e industrialización basados en la I+D+i y la transformación digital) en el Instrumento 2.2 Fondo público-privado de seed&venture capital y plataforma madrileña de business angels en áreas tecnológicas prioritarias, dentro del Plan de Industria de la Comunidad de Madrid en 2020 hasta el mes de diciembre. 14493

— **PI-15562/2020 RGEP.28918.** De la Diputada Sra. Sánchez Maroto, del GPUP, al Gobierno, con el siguiente objeto: desglose de las acciones realizadas en el Objetivo 2 (Aumentar la competitividad e industrialización basados en la I+D+i y la transformación digital) en el Instrumento 2.3 Programa de cheques tecnológicos empresa-universidad-centros tecnológicos, dentro del Plan de Industria de la Comunidad de Madrid en 2020 hasta el mes de diciembre. 14493

— **PI-15563/2020 RGEP.28919.** De la Diputada Sra. Sánchez Maroto, del GPUP, al Gobierno, con el siguiente objeto: desglose de las acciones realizadas en el Objetivo 2 (Aumentar la competitividad e industrialización basados en la I+D+i y la transformación digital) en el Instrumento 2.4 Programa de apoyo a empresas industriales en desarrollos de I+D+i, dentro del Plan de Industria de la Comunidad de Madrid en 2020 hasta el mes de diciembre. 14494

— **PI-15564/2020 RGEP.28920.** De la Diputada Sra. Sánchez Maroto, del GPUP, al Gobierno, con el siguiente objeto: desglose de las acciones realizadas en el Objetivo 2 (Aumentar la competitividad e industrialización basados en la I+D+i y la transformación digital) en el Instrumento 2.5 Programa de incentivos a la colaboración en proyectos entre grandes empresas, pymes y agentes de conocimiento, dentro del Plan de Industria de la Comunidad de Madrid en 2020 hasta el mes de diciembre. 14494

— **PI-15565/2020 RGEP.28921.** De la Diputada Sra. Sánchez Maroto, del GPUP, al Gobierno, con el siguiente objeto: desglose de las acciones realizadas en el Objetivo 2 (Aumentar la competitividad e industrialización basados en la I+D+i y la transformación digital) en el Instrumento 2.6 Programa de apoyo y reconocimiento al compromiso del I+D privado, dentro del Plan de Industria de la Comunidad de Madrid en 2020 hasta el mes de diciembre. 14494

— **PI-15566/2020 RGEP.28922.** De la Diputada Sra. Sánchez Maroto, del GPUP, al Gobierno, con el siguiente objeto: desglose de las acciones realizadas en el Objetivo 2 (Aumentar la competitividad e industrialización basados en la I+D+i y la transformación digital) en el Instrumento 2.7 Impulso a los proveedores tecnológicos de habilitadores digitales, dentro del Plan de Industria de la Comunidad de Madrid en 2020 hasta el mes de diciembre. 14494

— **PI-15567/2020 RGEP.28923.** De la Diputada Sra. Sánchez Maroto, del GPUP, al Gobierno, con el siguiente objeto: desglose de las acciones realizadas en el Objetivo 2 (Aumentar la competitividad e industrialización basados en la I+D+i y la transformación digital) en el Instrumento 2.8 Programa de apoyo a empresas industriales para la transformación digital, dentro del Plan de Industria de la Comunidad de Madrid en 2020 hasta el mes de diciembre. 14494

— **PI-15568/2020 RGEP.28924.** De la Diputada Sra. Sánchez Maroto, del GPUP, al Gobierno, con el siguiente objeto: desglose de las acciones realizadas en el Objetivo 2 (Aumentar la competitividad e industrialización basados en la I+D+i y la transformación digital) en el Instrumento 2.9 Incorporación de profesionales especializados para la transformación de empresas industriales, dentro del Plan de Industria de la Comunidad de Madrid en 2020 hasta el mes de diciembre. 14494

— **PI-15569/2020 RGEP.28975.** Del Diputado Sr. Cruz Torrijos, del GPS, al Gobierno, con el siguiente objeto: copia del acta del Consejo de Administración del Canal de Isabel II de 27-12-06. 14494

— **PI-15570/2020 RGEP.28976.** Del Diputado Sr. Cruz Torrijos, del GPS, al Gobierno, con el siguiente objeto: copia de los acuerdos adoptados por el Consejo de Administración del Canal de Isabel II de 27-12-06.. 14494

— **PI-15571/2020 RGEP.28977.** Del Diputado Sr. Cruz Torrijos, del GPS, al Gobierno, con el siguiente objeto: copia de los acuerdos adoptados por el Consejo de Administración del Canal de Isabel II, en relación con el "Tercer Depósito" del Canal. 14495

— **PI-15572/2020 RGEP.28978.** Del Diputado Sr. García Sánchez, del GPS, al Gobierno, con el siguiente objeto: copia de los expedientes de infracciones urbanísticas incoados por la Consejería de Medio de Ambiente, Ordenación del Territorio y Sostenibilidad, durante el periodo de 2016 a 2020, en el municipio de La Acebeda. 14495

— **PI-15573/2020 RGEP.28979.** Del Diputado Sr. García Sánchez, del GPS, al Gobierno, con el siguiente objeto: copia de los expedientes de infracciones urbanísticas incoados por la Consejería de Medio de Ambiente, Ordenación del Territorio y Sostenibilidad, durante el periodo de 2016 a 2020, en el municipio de Braojos. 14495

— **PI-15574/2020 RGEP.28980.** Del Diputado Sr. García Sánchez, del GPS, al Gobierno, con el siguiente objeto: copia de los expedientes de infracciones urbanísticas incoados por la Consejería de Medio de Ambiente, Ordenación del Territorio y Sostenibilidad, durante el periodo de 2016 a 2020, en el municipio de Gascones. 14495

— **PI-15575/2020 RGEP.28981.** Del Diputado Sr. García Sánchez, del GPS, al Gobierno, con el siguiente objeto: copia de los expedientes de infracciones urbanísticas incoados por la Consejería de Medio de Ambiente, Ordenación del Territorio y Sostenibilidad, durante el periodo de 2016 a 2020, en el municipio de Villavieja de Lozoya. 14495

— **PI-15576/2020 RGEP.28982.** Del Diputado Sr. García Sánchez, del GPS, al Gobierno, con el siguiente objeto: copia de los expedientes de infracciones urbanísticas incoados por la Consejería de Medio de Ambiente, Ordenación del Territorio y Sostenibilidad, durante el periodo de 2016 a 2020, en el municipio de Navarredonda y San Mames. 14495

— **PI-15577/2020 RGEP.28983.** Del Diputado Sr. García Sánchez, del GPS, al Gobierno, con el siguiente objeto: copia de los expedientes de infracciones urbanísticas incoados por la Consejería de Medio de Ambiente, Ordenación del Territorio y Sostenibilidad, durante el periodo de 2016 a 2020, en el municipio de Garganta de los Montes. 14495

— **PI-15578/2020 RGEP.28984.** Del Diputado Sr. García Sánchez, del GPS, al Gobierno, con el siguiente objeto: copia de los expedientes de infracciones urbanísticas incoados por la Consejería de Medio de Ambiente, Ordenación del Territorio y Sostenibilidad, durante el periodo de 2016 a 2020, en el municipio de Gargantilla del Lozoya. 14495

— **PI-15579/2020 RGEP.28985.** Del Diputado Sr. García Sánchez, del GPS, al Gobierno, con el siguiente objeto: copia de los expedientes de infracciones urbanísticas incoados por la Consejería de Medio de Ambiente, Ordenación del Territorio y Sostenibilidad, durante el periodo de 2016 a 2020, en el municipio de Lozoya. 14495

— **PI-15580/2020 RGEP.28986.** Del Diputado Sr. García Sánchez, del GPS, al Gobierno, con el siguiente objeto: copia de los expedientes de infracciones urbanísticas incoados por la Consejería de Medio de Ambiente, Ordenación del Territorio y Sostenibilidad, durante el periodo de 2016 a 2020, en el municipio de Pinilla del Valle. 14496

— **PI-15581/2020 RGEP.28987.** Del Diputado Sr. García Sánchez, del GPS, al Gobierno, con el siguiente objeto: copia de los expedientes de infracciones urbanísticas incoados por la Consejería de Medio de Ambiente, Ordenación del Territorio y Sostenibilidad, durante el periodo de 2016 a 2020, en el municipio de Alameda del Valle. 14496

— **PI-15582/2020 RGEP.28988.** Del Diputado Sr. García Sánchez, del GPS, al Gobierno, con el siguiente objeto: copia de los expedientes de infracciones urbanísticas incoados por la Consejería de Medio de Ambiente, Ordenación del Territorio y Sostenibilidad, durante el periodo de 2016 a 2020, en el municipio de Rascafría. 14496

— **PI-15583/2020 RGEP.28989.** Del Diputado Sr. García Sánchez, del GPS, al Gobierno, con el siguiente objeto: copia de los expedientes de infracciones urbanísticas incoados por la Consejería de Medio de Ambiente, Ordenación del Territorio y Sostenibilidad, durante el periodo de 2016 a 2020, en el municipio de Canencia. 14496

— **PI-15584/2020 RGEP.28990.** Del Diputado Sr. García Sánchez, del GPS, al Gobierno, con el siguiente objeto: copia de los expedientes de infracciones urbanísticas incoados por la Consejería de Medio de Ambiente, Ordenación del Territorio y Sostenibilidad, durante el periodo de 2016 a 2020, en el municipio de Bustarviejo. 14496

— **PI-15585/2020 RGEP.28991.** Del Diputado Sr. García Sánchez, del GPS, al Gobierno, con el siguiente objeto: copia de los expedientes de infracciones urbanísticas incoados por la Consejería de Medio de Ambiente, Ordenación del Territorio y Sostenibilidad, durante el periodo de 2016 a 2020, en el municipio de Navalafuente. 14496

— **PI-15586/2020 RGEP.28992.** Del Diputado Sr. García Sánchez, del GPS, al Gobierno, con el siguiente objeto: copia de los expedientes de infracciones urbanísticas incoados por la Consejería de Medio de Ambiente, Ordenación del Territorio y Sostenibilidad, durante el periodo de 2016 a 2020, en el municipio de Valdemanco. 14496

— **PI-15587/2020 RGEP.28993.** Del Diputado Sr. García Sánchez, del GPS, al Gobierno, con el siguiente objeto: copia de los expedientes de infracciones urbanísticas incoados por la Consejería de Medio de Ambiente, Ordenación del Territorio y Sostenibilidad, durante el periodo de 2016 a 2020, en el municipio de La Cabrera. 14496

— **PI-15588/2020 RGEP.28994.** Del Diputado Sr. García Sánchez, del GPS, al Gobierno, con el siguiente objeto: copia de los expedientes de infracciones urbanísticas incoados por la Consejería de Medio de Ambiente, Ordenación del Territorio y Sostenibilidad, durante el periodo de 2016 a 2020, en el municipio de Cabanillas de la Sierra. 14496

— **PI-15589/2020 RGEP.28995.** Del Diputado Sr. García Sánchez, del GPS, al Gobierno, con el siguiente objeto: copia de los expedientes de infracciones urbanísticas incoados por la Consejería de Medio de Ambiente, Ordenación del Territorio y Sostenibilidad, durante el periodo de 2016 a 2020, en el municipio de Venturada. 14497

— **PI-15590/2020 RGEP.28996.** Del Diputado Sr. García Sánchez, del GPS, al Gobierno, con el siguiente objeto: copia de los expedientes de infracciones urbanísticas incoados por la Consejería de Medio de Ambiente, Ordenación del Territorio y Sostenibilidad, durante el periodo de 2016 a 2020, en el municipio de Montejo de la Sierra. 14497

— **PI-15591/2020 RGEP.28997.** Del Diputado Sr. García Sánchez, del GPS, al Gobierno, con el siguiente objeto: copia de los expedientes de infracciones urbanísticas incoados por la Consejería de Medio de Ambiente, Ordenación del Territorio y Sostenibilidad, durante el periodo de 2016 a 2020, en el municipio de La Hiruela. 14497

— **PI-15592/2020 RGEP.28998.** Del Diputado Sr. García Sánchez, del GPS, al Gobierno, con el siguiente objeto: copia de los expedientes de infracciones urbanísticas incoados por la Consejería de Medio de Ambiente, Ordenación del Territorio y Sostenibilidad, durante el periodo de 2016 a 2020, en el municipio de La Serna del Monte. 14497

— **PI-15593/2020 RGEP.28999.** Del Diputado Sr. García Sánchez, del GPS, al Gobierno, con el siguiente objeto: copia de los expedientes de infracciones urbanísticas incoados por la Consejería de Medio de Ambiente, Ordenación del Territorio y Sostenibilidad, durante el periodo de 2016 a 2020, en el municipio de Piñuécar. 14497

— **PI-15594/2020 RGEP.29000.** Del Diputado Sr. García Sánchez, del GPS, al Gobierno, con el siguiente objeto: copia de los expedientes de infracciones urbanísticas incoados por la Consejería de Medio de Ambiente, Ordenación del Territorio y Sostenibilidad, durante el periodo de 2016 a 2020, en el municipio de Madarcos. 14497

— **PI-15595/2020 RGEP.29001.** Del Diputado Sr. García Sánchez, del GPS, al Gobierno, con el siguiente objeto: copia de los expedientes de infracciones urbanísticas incoados por la Consejería de Medio de Ambiente, Ordenación del Territorio y Sostenibilidad, durante el periodo de 2016 a 2020, en el municipio de Prádena del Rincón. 14497

— **PI-15596/2020 RGEP.29002.** Del Diputado Sr. García Sánchez, del GPS, al Gobierno, con el siguiente objeto: copia de los expedientes de infracciones urbanísticas incoados por la Consejería de Medio de Ambiente, Ordenación del Territorio y Sostenibilidad, durante el periodo de 2016 a 2020, en el municipio de Puentes Viejas. 14497

— **PI-15597/2020 RGEP.29003.** Del Diputado Sr. García Sánchez, del GPS, al Gobierno, con el siguiente objeto: copia de los expedientes de infracciones urbanísticas incoados por la Consejería de Medio de Ambiente, Ordenación del Territorio y Sostenibilidad, durante el periodo de 2016 a 2020, en el municipio de Berzosa de Lozoya. 14497

— **PI-15598/2020 RGEP.29004.** Del Diputado Sr. García Sánchez, del GPS, al Gobierno, con el siguiente objeto: copia de los expedientes de infracciones urbanísticas incoados por la Consejería de Medio de Ambiente, Ordenación del Territorio y Sostenibilidad, durante el periodo de 2016 a 2020, en el municipio de Puebla de la Sierra. 14498

— **PI-15599/2020 RGEP.29005.** Del Diputado Sr. García Sánchez, del GPS, al Gobierno, con el siguiente objeto: copia de los expedientes de infracciones urbanísticas incoados por la Consejería de Medio de Ambiente, Ordenación del Territorio y Sostenibilidad, durante el periodo de 2016 a 2020, en el municipio de Lozoyuela-Navas-Sieteiglesias. 14498

— **PI-15600/2020 RGEP.29006.** Del Diputado Sr. García Sánchez, del GPS, al Gobierno, con el siguiente objeto: copia de los expedientes de infracciones urbanísticas incoados por la Consejería de Medio de Ambiente, Ordenación del Territorio y Sostenibilidad, durante el periodo de 2016 a 2020, en el municipio de Robledillo de la Jara. 14498

— **PI-15601/2020 RGEP.29007.** Del Diputado Sr. García Sánchez, del GPS, al Gobierno, con el siguiente objeto: copia de los expedientes de infracciones urbanísticas incoados por la Consejería de Medio de Ambiente, Ordenación del Territorio y Sostenibilidad, durante el periodo de 2016 a 2020, en el municipio de El Berrueco. 14498

— **PI-15602/2020 RGEP.29010.** Del Diputado Sr. García Sánchez, del GPS, al Gobierno, con el siguiente objeto: copia de los expedientes de infracciones urbanísticas incoados por la Consejería de Medio de Ambiente, Ordenación del Territorio y Sostenibilidad, durante el periodo de 2016 a 2020, en el municipio de Torremocha del Jarama. 14498

— **PI-15603/2020 RGEP.29011.** Del Diputado Sr. García Sánchez, del GPS, al Gobierno, con el siguiente objeto: copia de los expedientes de infracciones urbanísticas incoados por la Consejería de Medio de Ambiente, Ordenación del Territorio y Sostenibilidad, durante el periodo de 2016 a 2020, en el municipio de Redueña. 14498

— **PI-15604/2020 RGEP.29012.** Del Diputado Sr. García Sánchez, del GPS, al Gobierno, con el siguiente objeto: copia de los expedientes de infracciones urbanísticas incoados por la Consejería de Medio de Ambiente, Ordenación del Territorio y Sostenibilidad, durante el periodo de 2016 a 2020, en el municipio de El Vellón. 14498

— **PI-15605/2020 RGEP.29013.** Del Diputado Sr. García Sánchez, del GPS, al Gobierno, con el siguiente objeto: copia de los expedientes de infracciones urbanísticas incoados por la Consejería de Medio de Ambiente, Ordenación del Territorio y Sostenibilidad, durante el periodo de 2016 a 2020, en el municipio de El Molar. 14498

— **PI-15606/2020 RGEP.29014.** Del Diputado Sr. García Sánchez, del GPS, al Gobierno, con el siguiente objeto: copia de los expedientes de infracciones urbanísticas incoados por la Consejería de Medio de Ambiente, Ordenación del Territorio y Sostenibilidad, durante el periodo de 2016 a 2020, en el municipio de San Agustín de Guadalix. 14498

— **PI-15607/2020 RGEP.29015.** Del Diputado Sr. García Sánchez, del GPS, al Gobierno, con el siguiente objeto: copia de los expedientes de infracciones urbanísticas incoados por la Consejería de Medio de Ambiente, Ordenación del Territorio y Sostenibilidad, durante el periodo de 2016 a 2020, en el municipio de Pedrezuela.. 14499

— **PI-15608/2020 RGEP.29016.** Del Diputado Sr. García Sánchez, del GPS, al Gobierno, con el siguiente objeto: copia de los expedientes de infracciones urbanísticas incoados por la Consejería de Medio de Ambiente, Ordenación del Territorio y Sostenibilidad, durante el periodo de 2016 a 2020, en el municipio de Aldea del Fresno. 14499

— **PI-15609/2020 RGEP.29017.** Del Diputado Sr. García Sánchez, del GPS, al Gobierno, con el siguiente objeto: copia de los expedientes de infracciones urbanísticas incoados por la Consejería de Medio de Ambiente, Ordenación del Territorio y Sostenibilidad, durante el periodo de 2016 a 2020, en el municipio de Cadalso de los Vidrios. 14499

— **PI-15610/2020 RGEP.29018.** Del Diputado Sr. García Sánchez, del GPS, al Gobierno, con el siguiente objeto: copia de los expedientes de infracciones urbanísticas incoados por la Consejería de Medio de Ambiente, Ordenación del Territorio y Sostenibilidad, durante el periodo de 2016 a 2020, en el municipio de Rozas de Puerto Real. 14499

— **PI-15611/2020 RGEP.29019.** Del Diputado Sr. García Sánchez, del GPS, al Gobierno, con el siguiente objeto: copia de los expedientes de infracciones urbanísticas incoados por la Consejería de Medio de Ambiente, Ordenación del Territorio y Sostenibilidad, durante el periodo de 2016 a 2020, en el municipio de Chapinería.. 14499

— **PI-15612/2020 RGEP.29020.** Del Diputado Sr. García Sánchez, del GPS, al Gobierno, con el siguiente objeto: copia de los expedientes de infracciones urbanísticas incoados por la Consejería de Medio de Ambiente, Ordenación del Territorio y Sostenibilidad, durante el periodo de 2016 a 2020, en el municipio de Navas del Rey.. 14499

— **PI-15613/2020 RGEP.29021.** Del Diputado Sr. García Sánchez, del GPS, al Gobierno, con el siguiente objeto: copia de los expedientes de infracciones urbanísticas incoados por la Consejería de Medio de Ambiente, Ordenación del Territorio y Sostenibilidad, durante el periodo de 2016 a 2020, en el municipio de Pelayos de la Presa. 14499

— **PI-15614/2020 RGEP.29022.** Del Diputado Sr. García Sánchez, del GPS, al Gobierno, con el siguiente objeto: copia de los expedientes de infracciones urbanísticas incoados por la Consejería de Medio de Ambiente, Ordenación del Territorio y Sostenibilidad, durante el periodo de 2016 a 2020, en el municipio de San Martín de Valdeiglesias. 14499

— **PI-15615/2020 RGEP.29023.** Del Diputado Sr. García Sánchez, del GPS, al Gobierno, con el siguiente objeto: copia de los expedientes de infracciones urbanísticas incoados por la Consejería de Medio de Ambiente, Ordenación del Territorio y Sostenibilidad, durante el periodo de 2016 a 2020, en el municipio de Colmenar del Arroyo. 14499

— **PI-15616/2020 RGEP.29024.** Del Diputado Sr. García Sánchez, del GPS, al Gobierno, con el siguiente objeto: copia de los expedientes de infracciones urbanísticas incoados por la Consejería de Medio de Ambiente, Ordenación del Territorio y Sostenibilidad, durante el periodo de 2016 a 2020, en el municipio de Cenicientos. 14500

— **PI-15617/2020 RGEP.29025.** Del Diputado Sr. García Sánchez, del GPS, al Gobierno, con el siguiente objeto: copia de los expedientes de infracciones urbanísticas incoados por la Consejería de Medio de Ambiente, Ordenación del Territorio y Sostenibilidad, durante el periodo de 2016 a 2020, en el municipio de Villa del Prado. 14500

— **PI-15618/2020 RGEP.29026.** Del Diputado Sr. García Sánchez, del GPS, al Gobierno, con el siguiente objeto: copia de los expedientes de infracciones urbanísticas incoados por la Consejería de Medio de Ambiente, Ordenación del Territorio y Sostenibilidad, durante el periodo de 2016 a 2020, en el municipio de Somosierra. 14500

— **PI-15619/2020 RGEP.29027.** Del Diputado Sr. García Sánchez, del GPS, al Gobierno, con el siguiente objeto: copia de los expedientes de infracciones urbanísticas incoados por la Consejería de Medio de Ambiente, Ordenación del Territorio y Sostenibilidad, durante el periodo de 2016 a 2020, en el municipio de Robregordo. 14500

— **PI-15620/2020 RGEP.29028.** Del Diputado Sr. García Sánchez, del GPS, al Gobierno, con el siguiente objeto: copia de los expedientes de infracciones urbanísticas incoados por la Consejería de Medio de Ambiente, Ordenación del Territorio y Sostenibilidad, durante el periodo de 2016 a 2020, en el municipio de Horcajo de la Sierra. 14500

— **PI-15621/2020 RGEP.29029.** Del Diputado Sr. García Sánchez, del GPS, al Gobierno, con el siguiente objeto: copia de los expedientes de infracciones urbanísticas incoados por la Consejería de Medio de Ambiente, Ordenación del Territorio y Sostenibilidad, durante el periodo de 2016 a 2020, en el municipio de Horcajuelo de la Sierra. 14500

— **PI-15622/2020 RGEP.29030.** Del Diputado Sr. García Sánchez, del GPS, al Gobierno, con el siguiente objeto: copia de los expedientes de infracciones urbanísticas incoados por la Consejería de Medio de Ambiente, Ordenación del Territorio y Sostenibilidad, durante el periodo de 2016 a 2020, en el municipio de Buitrago de Lozoya. 14500

— **PI-15623/2020 RGEP.29031.** Del Diputado Sr. García Sánchez, del GPS, al Gobierno, con el siguiente objeto: copia de los expedientes de infracciones urbanísticas incoados por la Consejería de Medio de Ambiente, Ordenación del Territorio y Sostenibilidad, durante el periodo de 2016 a 2020, en el municipio de Cervera de Buitrago. 14500

— **PI-15624/2020 RGEP.29032.** Del Diputado Sr. García Sánchez, del GPS, al Gobierno, con el siguiente objeto: copia de los expedientes de infracciones urbanísticas incoados por la Consejería de Medio de Ambiente, Ordenación del Territorio y Sostenibilidad, durante el periodo de 2016 a 2020, en el municipio de El Atazar. 14500

— **PI-15625/2020 RGEP.29033.** Del Diputado Sr. García Sánchez, del GPS, al Gobierno, con el siguiente objeto: copia de los expedientes de infracciones urbanísticas incoados por la Consejería de Medio de Ambiente, Ordenación del Territorio y Sostenibilidad, durante el periodo de 2016 a 2020, en el municipio de Patones. 14501

— **PI-15626/2020 RGEP.29034.** Del Diputado Sr. García Sánchez, del GPS, al Gobierno, con el siguiente objeto: copia de los expedientes de infracciones urbanísticas incoados por la Consejería de Medio de Ambiente, Ordenación del Territorio y Sostenibilidad, durante el periodo de 2016 a 2020, en el municipio de Torrelaguna. 14501

— **PI-15627/2020 RGEP.29035.** Del Diputado Sr. García Sánchez, del GPS, al Gobierno, con el siguiente objeto: copia de todas las solicitudes que ha efectuado el Ayuntamiento de La Acebeda para su tramitación con cargo al PIR 2016-2019 de las que ha desistido el propio ayuntamiento. 14501

— **PI-15628/2020 RGEP.29036.** Del Diputado Sr. García Sánchez, del GPS, al Gobierno, con el siguiente objeto: copia de todas las solicitudes que ha efectuado el Ayuntamiento de Braojos para su tramitación con cargo al PIR 2016-2019 de las que ha desistido el propio ayuntamiento. 14501

— **PI-15629/2020 RGEP.29037.** Del Diputado Sr. García Sánchez, del GPS, al Gobierno, con el siguiente objeto: copia de todas las solicitudes que ha efectuado el Ayuntamiento de Gascones para su tramitación con cargo al PIR 2016-2019 de las que ha desistido el propio ayuntamiento. 14501

— **PI-15630/2020 RGEP.29038.** Del Diputado Sr. García Sánchez, del GPS, al Gobierno, con el siguiente objeto: copia de todas las solicitudes que ha efectuado el Ayuntamiento de Villavieja de Lozoya para su tramitación con cargo al PIR 2016-2019 de las que ha desistido el propio ayuntamiento. 14501

— **PI-15631/2020 RGEP.29039.** Del Diputado Sr. García Sánchez, del GPS, al Gobierno, con el siguiente objeto: copia de todas las solicitudes que ha efectuado el Ayuntamiento de Navarredonda y San Mamés para su tramitación con cargo al PIR 2016¬2019 de las que ha desistido el propio ayuntamiento. 14501

— **PI-15632/2020 RGEP.29040.** Del Diputado Sr. García Sánchez, del GPS, al Gobierno, con el siguiente objeto: copia de todas las solicitudes que ha efectuado el Ayuntamiento de Garganta de los Montes para su tramitación con cargo al PIR 2016-2019 de las que ha desistido el propio ayuntamiento. 14501

— **PI-15633/2020 RGEP.29041.** Del Diputado Sr. García Sánchez, del GPS, al Gobierno, con el siguiente objeto: copia de todas las solicitudes que ha efectuado el Ayuntamiento de Gargantilla del Lozoya para su tramitación con cargo al PIR 2016-2019 de las que ha desistido el propio ayuntamiento. 14501

— **PI-15634/2020 RGEP.29042.** Del Diputado Sr. García Sánchez, del GPS, al Gobierno, con el siguiente objeto: copia de todas las solicitudes que ha efectuado el Ayuntamiento de Lozoya para su tramitación con cargo al PIR 2016-2019 de las que ha desistido el propio ayuntamiento.. 14502

— **PI-15635/2020 RGEP.29043.** Del Diputado Sr. García Sánchez, del GPS, al Gobierno, con el siguiente objeto: copia de todas las solicitudes que ha efectuado el Ayuntamiento de Pinilla del Valle para su tramitación con cargo al PIR 2016-2019 de las que ha desistido el propio ayuntamiento. 14502

— **PI-15636/2020 RGEP.29044.** Del Diputado Sr. García Sánchez, del GPS, al Gobierno, con el siguiente objeto: copia de todas las solicitudes que ha efectuado el Ayuntamiento de Alameda del Valle para su tramitación con cargo al PIR 2016-2019 de las que ha desistido el propio ayuntamiento. 14502

— **PI-15637/2020 RGEP.29045.** Del Diputado Sr. García Sánchez, del GPS, al Gobierno, con el siguiente objeto: copia de todas las solicitudes que ha efectuado el Ayuntamiento de Rascafría para su tramitación con cargo al PIR 2016-2019 de las que ha desistido el propio ayuntamiento.. 14502

— **PI-15638/2020 RGEP.29046.** Del Diputado Sr. García Sánchez, del GPS, al Gobierno, con el siguiente objeto: copia de todas las solicitudes que ha efectuado el Ayuntamiento de Canencia para su tramitación con cargo al PIR 2016-2019 de las que ha desistido el propio ayuntamiento.. 14502

— **PI-15639/2020 RGEP.29047.** Del Diputado Sr. García Sánchez, del GPS, al Gobierno, con el siguiente objeto: copia de todas las solicitudes que ha efectuado el Ayuntamiento de Bustarviejo para su tramitación con cargo al PIR 2016-2019 de las que ha desistido el propio ayuntamiento. 14502

— **PI-15640/2020 RGEP.29048.** Del Diputado Sr. García Sánchez, del GPS, al Gobierno, con el siguiente objeto: copia de todas las solicitudes que ha efectuado el Ayuntamiento de Navalafuente para su tramitación con cargo al PIR 2016-2019 de las que ha desistido el propio ayuntamiento. 14502

— **PI-15641/2020 RGEP.29049.** Del Diputado Sr. García Sánchez, del GPS, al Gobierno, con el siguiente objeto: copia de todas las solicitudes que ha efectuado el Ayuntamiento de Valdemanco para su tramitación con cargo al PIR 2016-2019 de las que ha desistido el propio ayuntamiento. 14502

— **PI-15642/2020 RGEP.29050.** Del Diputado Sr. García Sánchez, del GPS, al Gobierno, con el siguiente objeto: copia de todas las solicitudes que ha efectuado el Ayuntamiento de La Cabrera para su tramitación con cargo al PIR 2016-2019 de las que ha desistido el propio ayuntamiento..... 14502

— **PI-15643/2020 RGEP.29051.** Del Diputado Sr. García Sánchez, del GPS, al Gobierno, con el siguiente objeto: copia de todas las solicitudes que ha efectuado el Ayuntamiento de Cabanillas de la Sierra para su tramitación con cargo al PIR 2016-2019 de las que ha desistido el propio ayuntamiento..... 14503

— **PI-15644/2020 RGEP.29052.** Del Diputado Sr. García Sánchez, del GPS, al Gobierno, con el siguiente objeto: copia de todas las solicitudes que ha efectuado el Ayuntamiento de Venturada para su tramitación con cargo al PIR 2016-2019 de las que ha desistido el propio ayuntamiento..... 14503

— **PI-15645/2020 RGEP.29053.** Del Diputado Sr. García Sánchez, del GPS, al Gobierno, con el siguiente objeto: copia de todas las solicitudes que ha efectuado el Ayuntamiento de Montejo de la Sierra para su tramitación con cargo al PIR 2016-2019 de las que ha desistido el propio ayuntamiento..... 14503

— **PI-15646/2020 RGEP.29054.** Del Diputado Sr. García Sánchez, del GPS, al Gobierno, con el siguiente objeto: copia de todas las solicitudes que ha efectuado el Ayuntamiento de La Hiruela para su tramitación con cargo al PIR 2016-2019 de las que desistido el propio ayuntamiento..... 14503

— **PI-15647/2020 RGEP.29055.** Del Diputado Sr. García Sánchez, del GPS, al Gobierno, con el siguiente objeto: copia de todas las solicitudes que ha efectuado el Ayuntamiento de La Serna del Monte para su tramitación con cargo al PIR 2016-2019 de las que ha desistido el propio ayuntamiento..... 14503

— **PI-15648/2020 RGEP.29056.** Del Diputado Sr. García Sánchez, del GPS, al Gobierno, con el siguiente objeto: copia todas las solicitudes que ha efectuado el Ayuntamiento de Piñuécar para su tramitación con cargo al PIR 2016-2019 de las que ha desistido el propio ayuntamiento..... 14503

— **PI-15649/2020 RGEP.29057.** Del Diputado Sr. García Sánchez, del GPS, al Gobierno, con el siguiente objeto: copia de todas las solicitudes que ha efectuado el Ayuntamiento de Madarcos para su tramitación con cargo al PIR 2016-2019 de las que ha desistido el propio ayuntamiento..... 14503

— **PI-15650/2020 RGEP.29058.** Del Diputado Sr. García Sánchez, del GPS, al Gobierno, con el siguiente objeto: copia de todas las solicitudes que ha efectuado el Ayuntamiento de Prádena del Rincón para su tramitación con cargo al PIR 2016-2019 de las que ha desistido el propio ayuntamiento..... 14503

— **PI-15651/2020 RGEP.29059.** Del Diputado Sr. García Sánchez, del GPS, al Gobierno, con el siguiente objeto: copia de todas las solicitudes que ha efectuado el Ayuntamiento de Puentes Viejas para su tramitación con cargo al PIR 2016-2019 de las que ha desistido el propio ayuntamiento..... 14503

— **PI-15652/2020 RGEP.29060.** Del Diputado Sr. García Sánchez, del GPS, al Gobierno, con el siguiente objeto: copia de todas las solicitudes que ha efectuado el Ayuntamiento de Berzosa de Lozoya para su tramitación con cargo al PIR 2016-2019 de las que ha desistido el propio ayuntamiento..... 14504

— **PI-15653/2020 RGEP.29061.** Del Diputado Sr. García Sánchez, del GPS, al Gobierno, con el siguiente objeto: copia de todas las solicitudes que ha efectuado el Ayuntamiento de Puebla de la Sierra para su tramitación con cargo al PIR 2016-2019 de las que ha desistido el propio ayuntamiento..... 14504

— **PI-15654/2020 RGEP.29062.** Del Diputado Sr. García Sánchez, del GPS, al Gobierno, con el siguiente objeto: copia de todas las solicitudes que ha efectuado el Ayuntamiento de Lozoyuela-Navas-Sieteiglesias para su tramitación con cargo al PIR 2016-2019 que han sido desistidas por el propio ayuntamiento. 14504

— **PI-15655/2020 RGEP.29063.** Del Diputado Sr. García Sánchez, del GPS, al Gobierno, con el siguiente objeto: copia de todas las solicitudes que ha efectuado el Ayuntamiento de Robledillo de la Jara para su tramitación con cargo al PIR 2016-2019 que han sido desistidas por el propio ayuntamiento. 14504

— **PI-15656/2020 RGEP.29064.** Del Diputado Sr. García Sánchez, del GPS, al Gobierno, con el siguiente objeto: copia de todas las solicitudes que ha efectuado el Ayuntamiento de El Berrueco para su tramitación con cargo al PIR 2016-2019 que han sido desistidas por el propio ayuntamiento. 14504

— **PI-15657/2020 RGEP.29065.** Del Diputado Sr. García Sánchez, del GPS, al Gobierno, con el siguiente objeto: copia de todas las solicitudes que ha efectuado el Ayuntamiento de Torremocha del Jarama para su tramitación con cargo al PIR 2016-2019 que han sido desistidas por el propio ayuntamiento. 14504

— **PI-15658/2020 RGEP.29066.** Del Diputado Sr. García Sánchez, del GPS, al Gobierno, con el siguiente objeto: copia de todas las solicitudes que ha efectuado el Ayuntamiento de Redueña para su tramitación con cargo al PIR 2016-2019 que han sido desistidas por el propio ayuntamiento. 14504

— **PI-15659/2020 RGEP.29067.** Del Diputado Sr. García Sánchez, del GPS, al Gobierno, con el siguiente objeto: copia de todas las solicitudes que ha efectuado el Ayuntamiento de El Vellón para su tramitación con cargo al PIR 2016-2019 que han sido desistidas por el propio ayuntamiento. 14504

— **PI-15660/2020 RGEP.29068.** Del Diputado Sr. García Sánchez, del GPS, al Gobierno, con el siguiente objeto: copia de todas las solicitudes que ha efectuado el Ayuntamiento de El Molar para su tramitación con cargo al PIR 2016-2019 que han sido desistidas por el propio ayuntamiento.. 14504

— **PI-15661/2020 RGEP.29069.** Del Diputado Sr. García Sánchez, del GPS, al Gobierno, con el siguiente objeto: copia de todas las solicitudes que ha efectuado el Ayuntamiento de San Agustín de Guadalix para su tramitación con cargo al PIR 2016-2019 que han sido desistidas por el propio ayuntamiento. 14505

— **PI-15662/2020 RGEP.29070.** Del Diputado Sr. García Sánchez, del GPS, al Gobierno, con el siguiente objeto: copia de todas las solicitudes que ha efectuado el Ayuntamiento de Pedrezuela para su tramitación con cargo al PIR 2016-2019 que han sido desistidas por el propio ayuntamiento. 14505

— **PI-15663/2020 RGEP.29071.** Del Diputado Sr. García Sánchez, del GPS, al Gobierno, con el siguiente objeto: copia de todas las solicitudes que ha efectuado el Ayuntamiento de Aldea del Fresno para su tramitación con cargo al PIR 2016-2019 que han sido desistidas por el propio ayuntamiento. 14505

— **PI-15664/2020 RGEP.29072.** Del Diputado Sr. García Sánchez, del GPS, al Gobierno, con el siguiente objeto: copia de todas las solicitudes que ha efectuado el Ayuntamiento de Cadalso de los Vidrios para su tramitación con cargo al PIR 2016-2019 que han sido desistidas por el propio ayuntamiento. 14505

— **PI-15665/2020 RGEP.29073.** Del Diputado Sr. García Sánchez, del GPS, al Gobierno, con el siguiente objeto: copia de todas las solicitudes que ha efectuado el Ayuntamiento de Rozas de Puerto Real para su tramitación con cargo al PIR 2016-2019 que han sido desistidas por el propio ayuntamiento. 14505

— **PI-15666/2020 RGEP.29074.** Del Diputado Sr. García Sánchez, del GPS, al Gobierno, con el siguiente objeto: copia de todas las solicitudes que ha efectuado el Ayuntamiento de Chapinería para su tramitación con cargo al PIR 2016-2019 que han sido desistidas por el propio ayuntamiento. 14505

— **PI-15667/2020 RGEP.29075.** Del Diputado Sr. García Sánchez, del GPS, al Gobierno, con el siguiente objeto: copia de todas las solicitudes que ha efectuado el Ayuntamiento de Navas del Rey para su tramitación con cargo al PIR 2016-2019 que han sido desistidas por el propio ayuntamiento. 14505

— **PI-15668/2020 RGEP.29076.** Del Diputado Sr. García Sánchez, del GPS, al Gobierno, con el siguiente objeto: copia de todas las solicitudes que ha efectuado el Ayuntamiento de Pelayos de la Presa para su tramitación con cargo al PIR 2016-2019 que han sido desistidas por el propio ayuntamiento. 14505

— **PI-15669/2020 RGEP.29077.** Del Diputado Sr. García Sánchez, del GPS, al Gobierno, con el siguiente objeto: copia de todas las solicitudes que ha efectuado el Ayuntamiento de San Martín de Valdeiglesias para su tramitación con cargo al PIR 2016-2019 que han sido desistidas por el propio ayuntamiento. 14505

— **PI-15670/2020 RGEP.29078.** Del Diputado Sr. García Sánchez, del GPS, al Gobierno, con el siguiente objeto: copia de todas las solicitudes que ha efectuado el Ayuntamiento de Colmenar del Arroyo para su tramitación con cargo al PIR 2016-2019 que han sido desistidas por el propio ayuntamiento. 14506

— **PI-15671/2020 RGEP.29079.** Del Diputado Sr. García Sánchez, del GPS, al Gobierno, con el siguiente objeto: copia de todas las solicitudes que ha efectuado el Ayuntamiento de Cenicientos para su tramitación con cargo al PIR 2016-2019 que han sido desistidas por el propio ayuntamiento. 14506

— **PI-15672/2020 RGEP.29080.** Del Diputado Sr. García Sánchez, del GPS, al Gobierno, con el siguiente objeto: copia de todas las solicitudes que ha efectuado el Ayuntamiento de Villa del Prado para su tramitación con cargo al PIR 2016-2019 que han sido desistidas por el propio ayuntamiento. 14506

— **PI-15673/2020 RGEP.29081.** Del Diputado Sr. García Sánchez, del GPS, al Gobierno, con el siguiente objeto: copia de todas las solicitudes que ha efectuado el Ayuntamiento de Somosierra para su tramitación con cargo al PIR 2016-2019 que han sido desistidas por el propio ayuntamiento. 14506

— **PI-15674/2020 RGEP.29082.** Del Diputado Sr. García Sánchez, del GPS, al Gobierno, con el siguiente objeto: copia de todas las solicitudes que ha efectuado el Ayuntamiento de Robregordo para su tramitación con cargo al PIR 2016-2019 que han sido desistidas por el propio ayuntamiento. 14506

— **PI-15675/2020 RGEP.29083.** Del Diputado Sr. García Sánchez, del GPS, al Gobierno, con el siguiente objeto: copia de todas las solicitudes que ha efectuado el Ayuntamiento de Horcajo de la Sierra para su tramitación con cargo al PIR 2016-2019 que han sido desistidas por el propio ayuntamiento. 14506

— **PI-15676/2020 RGEP.29084.** Del Diputado Sr. García Sánchez, del GPS, al Gobierno, con el siguiente objeto: copia de todas las solicitudes que ha efectuado el Ayuntamiento de Horcajuelo de la Sierra para su tramitación con cargo al PIR 2016-2019 que han sido desistidas por el propio ayuntamiento. 14506

— **PI-15677/2020 RGEP.29085.** Del Diputado Sr. García Sánchez, del GPS, al Gobierno, con el siguiente objeto: copia de todas las solicitudes que ha efectuado el Ayuntamiento de Buitrago de Lozoya para su tramitación con cargo al PIR 2016-2019 que han sido desistidas por el propio ayuntamiento. 14506

— **PI-15678/2020 RGEP.29086.** Del Diputado Sr. García Sánchez, del GPS, al Gobierno, con el siguiente objeto: copia de todas las solicitudes que ha efectuado el Ayuntamiento de Cervera de Buitrago para su tramitación con cargo al PIR 2016-2019 que han sido desistidas por el propio ayuntamiento. 14506

— **PI-15679/2020 RGEP.29087.** Del Diputado Sr. García Sánchez, del GPS, al Gobierno, con el siguiente objeto: copia de todas las solicitudes que ha efectuado el Ayuntamiento de El Atazar para su tramitación con cargo al PIR 2016-2019 que han sido desistidas por el propio ayuntamiento. 14507

— **PI-15680/2020 RGEP.29088.** Del Diputado Sr. García Sánchez, del GPS, al Gobierno, con el siguiente objeto: copia de todas las solicitudes que ha efectuado el Ayuntamiento de Patones para su tramitación con cargo al PIR 2016-2019 que han sido desistidas por el propio ayuntamiento. 14507

— **PI-15681/2020 RGEP.29089.** Del Diputado Sr. García Sánchez, del GPS, al Gobierno, con el siguiente objeto: copia de todas las solicitudes que ha efectuado el Ayuntamiento de Torrelaguna para su tramitación con cargo al PIR 2016-2019 que han sido desistidas por el propio ayuntamiento. 14507

— **PI-15682/2020 RGEP.29090.** Del Diputado Sr. García Sánchez, del GPS, al Gobierno, con el siguiente objeto: copia de todas resoluciones de la Consejería de Vivienda y de Administración Local que han aprobado las solicitudes que ha efectuado el Ayuntamiento de La Acebeda con cargo al PIR 2016-2019. 14507

— **PI-15683/2020 RGEP.29091.** Del Diputado Sr. García Sánchez, del GPS, al Gobierno, con el siguiente objeto: copia de todas resoluciones de la Consejería de Vivienda y de Administración Local que han aprobado las solicitudes que ha efectuado el Ayuntamiento de Braojos con cargo al PIR 2016-2019. 14507

— **PI-15684/2020 RGEP.29092.** Del Diputado Sr. García Sánchez, del GPS, al Gobierno, con el siguiente objeto: copia de todas resoluciones de la Consejería de Vivienda y de Administración Local que han aprobado las solicitudes que ha efectuado el Ayuntamiento de Gascones con cargo al PIR 2016-2019. 14507

— **PI-15685/2020 RGEP.29093.** Del Diputado Sr. García Sánchez, del GPS, al Gobierno, con el siguiente objeto: copia de todas resoluciones de la Consejería de Vivienda y de Administración Local que han aprobado las solicitudes que ha efectuado el Ayuntamiento de Villavieja de Lozoya con cargo al PIR 2016-2019. 14507

— **PI-15686/2020 RGEP.29094.** Del Diputado Sr. García Sánchez, del GPS, al Gobierno, con el siguiente objeto: copia de todas resoluciones de la Consejería de Vivienda y de Administración Local que han aprobado las solicitudes que ha efectuado el Ayuntamiento de Navarredonda y San Mamés con cargo al PIR 2016-2019. 14507

— **PI-15687/2020 RGEP.29095.** Del Diputado Sr. García Sánchez, del GPS, al Gobierno, con el siguiente objeto: copia de todas resoluciones de la Consejería de Vivienda y de Administración Local que han aprobado las solicitudes que ha efectuado el Ayuntamiento de Garganta de los Montes con cargo al PIR 2016-2019. 14507

— **PI-15688/2020 RGEP.29096.** Del Diputado Sr. García Sánchez, del GPS, al Gobierno, con el siguiente objeto: copia de todas resoluciones de la Consejería de Vivienda y de Administración Local que han aprobado las solicitudes que ha efectuado el Ayuntamiento de Gargantilla del Lozoya con cargo al PIR 2016-2019. 14508

— **PI-15689/2020 RGEP.29097.** Del Diputado Sr. García Sánchez, del GPS, al Gobierno, con el siguiente objeto: copia de todas resoluciones de la Consejería de Vivienda y de Administración Local que han aprobado las solicitudes que ha efectuado el Ayuntamiento de Lozoya con cargo al PIR 2016-2019. 14508

— **PI-15690/2020 RGEP.29098.** Del Diputado Sr. García Sánchez, del GPS, al Gobierno, con el siguiente objeto: copia de todas resoluciones de la Consejería de Vivienda y de Administración Local que han aprobado las solicitudes que ha efectuado el Ayuntamiento de Pinilla del Valle con cargo al PIR 2016-2019. 14508

— **PI-15691/2020 RGEP.29099.** Del Diputado Sr. García Sánchez, del GPS, al Gobierno, con el siguiente objeto: copia de todas resoluciones de la Consejería de Vivienda y de Administración Local que han aprobado las solicitudes que ha efectuado el Ayuntamiento de Alameda del Valle con cargo al PIR 2016-2019.. 14508

— **PI-15692/2020 RGEP.29100.** Del Diputado Sr. García Sánchez, del GPS, al Gobierno, con el siguiente objeto: copia de todas resoluciones de la Consejería de Vivienda y de Administración Local que han aprobado las solicitudes que ha efectuado el Ayuntamiento de Rascafría con cargo al PIR 2016-2019. 14508

— **PI-15693/2020 RGEP.29101.** Del Diputado Sr. García Sánchez, del GPS, al Gobierno, con el siguiente objeto: copia de todas resoluciones de la Consejería de Vivienda y de Administración Local que han aprobado las solicitudes que ha efectuado el Ayuntamiento de Canencia con cargo al PIR 2016-2019. 14508

— **PI-15694/2020 RGEP.29102.** Del Diputado Sr. García Sánchez, del GPS, al Gobierno, con el siguiente objeto: copia de todas resoluciones de la Consejería de Vivienda y de Administración Local que han aprobado las solicitudes que ha efectuado el Ayuntamiento de Bustarviejo con cargo al PIR 2016-2019. 14508

— **PI-15695/2020 RGEP.29103.** Del Diputado Sr. García Sánchez, del GPS, al Gobierno, con el siguiente objeto: copia de todas resoluciones de la Consejería de Vivienda y de Administración Local que han aprobado las solicitudes que ha efectuado el Ayuntamiento de Navalafuente con cargo al PIR 2016-2019. 14508

— **PI-15696/2020 RGEP.29104.** Del Diputado Sr. García Sánchez, del GPS, al Gobierno, con el siguiente objeto: copia de todas resoluciones de la Consejería de Vivienda y de Administración Local que han aprobado las solicitudes que ha efectuado el Ayuntamiento de Valdemanco con cargo al PIR 2016-2019. 14508

— **PI-15697/2020 RGEP.29105.** Del Diputado Sr. García Sánchez, del GPS, al Gobierno, con el siguiente objeto: copia de todas resoluciones de la Consejería de Vivienda y de Administración Local que han aprobado las solicitudes que ha efectuado el Ayuntamiento de La Cabrera con cargo al PIR 2016-2019. 14509

— **PI-15698/2020 RGEP.29106.** Del Diputado Sr. García Sánchez, del GPS, al Gobierno, con el siguiente objeto: copia de todas resoluciones de la Consejería de Vivienda y de Administración Local que han aprobado las solicitudes que ha efectuado el Ayuntamiento de Cabanillas de la Sierra con cargo al PIR 2016-2019. 14509

— **PI-15699/2020 RGEP.29107.** Del Diputado Sr. García Sánchez, del GPS, al Gobierno, con el siguiente objeto: copia de todas resoluciones de la Consejería de Vivienda y de Administración Local que han aprobado las solicitudes que ha efectuado el Ayuntamiento de Venturada con cargo al PIR 2016-2019. 14509

— **PI-15700/2020 RGEP.29108.** Del Diputado Sr. García Sánchez, del GPS, al Gobierno, con el siguiente objeto: copia de todas resoluciones de la Consejería de Vivienda y de Administración Local que han aprobado las solicitudes que ha efectuado el Ayuntamiento de Montejo de la Sierra con cargo al PIR 2016-2019. 14509

— **PI-15701/2020 RGEP.29109.** Del Diputado Sr. García Sánchez, del GPS, al Gobierno, con el siguiente objeto: copia de todas resoluciones de la Consejería de Vivienda y de Administración Local que han aprobado las solicitudes que ha efectuado el Ayuntamiento de La Hiruela con cargo al PIR 2016-2019. 14509

— **PI-15702/2020 RGEP.29110.** Del Diputado Sr. García Sánchez, del GPS, al Gobierno, con el siguiente objeto: copia de todas resoluciones de la Consejería de Vivienda y de Administración Local que han aprobado las solicitudes que ha efectuado el Ayuntamiento de La Serna del Monte con cargo al PIR 2016-2019. 14509

— **PI-15703/2020 RGEP.29111.** Del Diputado Sr. García Sánchez, del GPS, al Gobierno, con el siguiente objeto: copia de todas resoluciones de la Consejería de Vivienda y de Administración Local que han aprobado las solicitudes que ha efectuado el Ayuntamiento de Piñuécar con cargo al PIR 2016-2019.. 14509

— **PI-15704/2020 RGEP.29112.** Del Diputado Sr. García Sánchez, del GPS, al Gobierno, con el siguiente objeto: copia de todas resoluciones de la Consejería de Vivienda y de Administración Local que han aprobado las solicitudes que ha efectuado el Ayuntamiento de Madarcos con cargo al PIR 2016-2019.. 14509

— **PI-15705/2020 RGEP.29113.** Del Diputado Sr. García Sánchez, del GPS, al Gobierno, con el siguiente objeto: copia de todas resoluciones de la Consejería de Vivienda y de Administración Local que han aprobado las solicitudes que ha efectuado el Ayuntamiento de Prádena del Rincón con cargo al PIR 2016-2019.. 14509

— **PI-15706/2020 RGEP.29114.** Del Diputado Sr. García Sánchez, del GPS, al Gobierno, con el siguiente objeto: copia de todas resoluciones de la Consejería de Vivienda y de Administración Local que han aprobado las solicitudes que ha efectuado el Ayuntamiento de Puentes Viejas con cargo al PIR 2016-2019. 14510

— **PI-15707/2020 RGEP.29115.** Del Diputado Sr. García Sánchez, del GPS, al Gobierno, con el siguiente objeto: copia de todas resoluciones de la Consejería de Vivienda y de Administración Local que han aprobado las solicitudes que ha efectuado el Ayuntamiento de Berzosa de Lozoya con cargo al PIR 2016-2019. 14510

— **PI-15708/2020 RGEP.29116.** Del Diputado Sr. García Sánchez, del GPS, al Gobierno, con el siguiente objeto: copia de todas resoluciones de la Consejería de Vivienda y de Administración Local que han aprobado las solicitudes que ha efectuado el Ayuntamiento de Puebla de la Sierra con cargo al PIR 2016-2019. 14510

— **PI-15709/2020 RGEP.29117.** Del Diputado Sr. García Sánchez, del GPS, al Gobierno, con el siguiente objeto: copia de todas resoluciones de la Consejería de Vivienda y de Administración Local que han aprobado las solicitudes que ha efectuado el Ayuntamiento de Lozoyuela-Navas-Sieteiglesias con cargo al PIR 2016-2019.. 14510

— **PI-15710/2020 RGEP.29118.** Del Diputado Sr. García Sánchez, del GPS, al Gobierno, con el siguiente objeto: copia de todas resoluciones de la Consejería de Vivienda y de Administración Local que han aprobado las solicitudes que ha efectuado el Ayuntamiento de Robledillo de la Jara con cargo al PIR 2016-2019. 14510

— **PI-15711/2020 RGEP.29119.** Del Diputado Sr. García Sánchez, del GPS, al Gobierno, con el siguiente objeto: copia de todas resoluciones de la Consejería de Vivienda y de Administración Local que han aprobado las solicitudes que ha efectuado el Ayuntamiento de El Berrueco con cargo al PIR 2016-2019. 14510

— **PI-15712/2020 RGEP.29120.** Del Diputado Sr. García Sánchez, del GPS, al Gobierno, con el siguiente objeto: copia de todas resoluciones de la Consejería de Vivienda y de Administración Local que han aprobado las solicitudes que ha efectuado el Ayuntamiento de Torremocha del Jarama con cargo al PIR 2016-2019. 14510

— **PI-15713/2020 RGEP.29121.** Del Diputado Sr. García Sánchez, del GPS, al Gobierno, con el siguiente objeto: copia de todas resoluciones de la Consejería de Vivienda y de Administración Local que han aprobado las solicitudes que ha efectuado el Ayuntamiento de Redueña con cargo al PIR 2016-2019.. 14510

— **PI-15714/2020 RGEP.29122.** Del Diputado Sr. García Sánchez, del GPS, al Gobierno, con el siguiente objeto: copia de todas resoluciones de la Consejería de Vivienda y de Administración Local que han aprobado las solicitudes que ha efectuado el Ayuntamiento de El Vellón con cargo al PIR 2016-2019. 14510

— **PI-15715/2020 RGEP.29123.** Del Diputado Sr. García Sánchez, del GPS, al Gobierno, con el siguiente objeto: copia de todas resoluciones de la Consejería de Vivienda y de Administración Local que han aprobado las solicitudes que ha efectuado el Ayuntamiento de El Molar con cargo al PIR 2016-2019. 14511

— **PI-15716/2020 RGEP.29124.** Del Diputado Sr. García Sánchez, del GPS, al Gobierno, con el siguiente objeto: copia de todas resoluciones de la Consejería de Vivienda y de Administración Local que han aprobado las solicitudes que ha efectuado el Ayuntamiento de San Agustín de Guadalix con cargo al PIR 2016-2019. 14511

— **PI-15717/2020 RGEP.29125.** Del Diputado Sr. García Sánchez, del GPS, al Gobierno, con el siguiente objeto: copia de todas resoluciones de la Consejería de Vivienda y de Administración Local que han aprobado las solicitudes que ha efectuado el Ayuntamiento de Pedrezuela con cargo al PIR 2016-2019. 14511

— **PI-15718/2020 RGEP.29126.** Del Diputado Sr. García Sánchez, del GPS, al Gobierno, con el siguiente objeto: copia de todas resoluciones de la Consejería de Vivienda y de Administración Local que han aprobado las solicitudes que ha efectuado el Ayuntamiento de Aldea del Fresno con cargo al PIR 2016-2019. 14511

— **PI-15719/2020 RGEP.29127.** Del Diputado Sr. García Sánchez, del GPS, al Gobierno, con el siguiente objeto: copia de todas resoluciones de la Consejería de Vivienda y de Administración Local que han aprobado las solicitudes que ha efectuado el Ayuntamiento de Cadalso de los Vidrios con cargo al PIR 2016-2019. 14511

— **PI-15720/2020 RGEP.29128.** Del Diputado Sr. García Sánchez, del GPS, al Gobierno, con el siguiente objeto: copia de todas resoluciones de la Consejería de Vivienda y de Administración Local que han aprobado las solicitudes que ha efectuado el Ayuntamiento de Rozas de Puerto Real con cargo al PIR 2016-2019. 14511

— **PI-15721/2020 RGEP.29129.** Del Diputado Sr. García Sánchez, del GPS, al Gobierno, con el siguiente objeto: copia de todas resoluciones de la Consejería de Vivienda y de Administración Local que han aprobado las solicitudes que ha efectuado el Ayuntamiento de Chapinería con cargo al PIR 2016-2019. 14511

— **PI-15722/2020 RGEP.29130.** Del Diputado Sr. García Sánchez, del GPS, al Gobierno, con el siguiente objeto: copia de todas resoluciones de la Consejería de Vivienda y de Administración Local que han aprobado las solicitudes que ha efectuado el Ayuntamiento de Navas del Rey con cargo al PIR 2016-2019. 14511

— **PI-15723/2020 RGEP.29131.** Del Diputado Sr. García Sánchez, del GPS, al Gobierno, con el siguiente objeto: copia de todas resoluciones de la Consejería de Vivienda y de Administración Local que han aprobado las solicitudes que ha efectuado el Ayuntamiento de Pelayos de la Presa con cargo al PIR 2016-2019. 14511

— **PI-15724/2020 RGEP.29132.** Del Diputado Sr. García Sánchez, del GPS, al Gobierno, con el siguiente objeto: copia de todas resoluciones de la Consejería de Vivienda y de Administración Local que han aprobado las solicitudes que ha efectuado el Ayuntamiento de San Martín de Valdeiglesias con cargo al PIR 2016-2019. 14511

— **PI-15725/2020 RGEP.29133.** Del Diputado Sr. García Sánchez, del GPS, al Gobierno, con el siguiente objeto: copia de todas resoluciones de la Consejería de Vivienda y de Administración Local que han aprobado las solicitudes que ha efectuado el Ayuntamiento de Colmenar del Arroyo con cargo al PIR 2016-2019. 14512

— **PI-15726/2020 RGEP.29134.** Del Diputado Sr. García Sánchez, del GPS, al Gobierno, con el siguiente objeto: copia de todas resoluciones de la Consejería de Vivienda y de Administración Local que han aprobado las solicitudes que ha efectuado el Ayuntamiento de Cenicientos con cargo al PIR 2016-2019. 14512

— **PI-15727/2020 RGEP.29135.** Del Diputado Sr. García Sánchez, del GPS, al Gobierno, con el siguiente objeto: copia de todas resoluciones de la Consejería de Vivienda y de Administración Local que han aprobado las solicitudes que ha efectuado el Ayuntamiento de Villa del Prado con cargo al PIR 2016-2019. 14512

— **PI-15728/2020 RGEP.29136.** Del Diputado Sr. García Sánchez, del GPS, al Gobierno, con el siguiente objeto: copia de todas resoluciones de la Consejería de Vivienda y de Administración Local que han aprobado las solicitudes que ha efectuado el Ayuntamiento de Somosierra con cargo al PIR 2016-2019. 14512

— **PI-15729/2020 RGEP.29137.** Del Diputado Sr. García Sánchez, del GPS, al Gobierno, con el siguiente objeto: copia de todas resoluciones de la Consejería de Vivienda y de Administración Local que han aprobado las solicitudes que ha efectuado el Ayuntamiento de Robregordo con cargo al PIR 2016-2019. 14512

— **PI-15730/2020 RGEP.29138.** Del Diputado Sr. García Sánchez, del GPS, al Gobierno, con el siguiente objeto: copia de todas resoluciones de la Consejería de Vivienda y de Administración Local que han aprobado las solicitudes que ha efectuado el Ayuntamiento de Horcajo de la Sierra con cargo al PIR 2016-2019. 14512

— **PI-15731/2020 RGEP.29139.** Del Diputado Sr. García Sánchez, del GPS, al Gobierno, con el siguiente objeto: copia de todas resoluciones de la Consejería de Vivienda y de Administración Local que han aprobado las solicitudes que ha efectuado el Ayuntamiento de Horcajuelo de la Sierra con cargo al PIR 2016-2019. 14512

— **PI-15732/2020 RGEP.29140.** Del Diputado Sr. García Sánchez, del GPS, al Gobierno, con el siguiente objeto: copia de todas resoluciones de la Consejería de Vivienda y de Administración Local que han aprobado las solicitudes que ha efectuado el Ayuntamiento de Buitrago de Lozoya con cargo al PIR 2016-2019. 14512

— **PI-15733/2020 RGEP.29141.** Del Diputado Sr. García Sánchez, del GPS, al Gobierno, con el siguiente objeto: copia de todas resoluciones de la Consejería de Vivienda y de Administración Local que han aprobado las solicitudes que ha efectuado el Ayuntamiento de Cervera de Buitrago con cargo al PIR 2016-2019. 14512

— **PI-15734/2020 RGEP.29142.** Del Diputado Sr. García Sánchez, del GPS, al Gobierno, con el siguiente objeto: copia de todas resoluciones de la Consejería de Vivienda y de Administración Local que han aprobado las solicitudes que ha efectuado el Ayuntamiento de El Atazar con cargo al PIR 2016-2019. 14512

— **PI-15735/2020 RGEP.29143.** Del Diputado Sr. García Sánchez, del GPS, al Gobierno, con el siguiente objeto: copia de todas resoluciones de la Consejería de Vivienda y de Administración Local que han aprobado las solicitudes que ha efectuado el Ayuntamiento de Patones con cargo al PIR 2016-2019. 14513

— **PI-15736/2020 RGEP.29144.** Del Diputado Sr. García Sánchez, del GPS, al Gobierno, con el siguiente objeto: copia de todas resoluciones de la Consejería de Vivienda y de Administración Local que han aprobado las solicitudes que ha efectuado el Ayuntamiento de Torrelaguna con cargo al PIR 2016-2019. 14513

— **PI-15792/2020 RGEP.29202.** Del Diputado Sr. García Sánchez, del GPS, al Gobierno, con el siguiente objeto: copias de los informes técnicos elaborados para la organización del Grupo de Rescate de Altura (GERA) con la medicalización del mismo. 14513

— **PI-15793/2020 RGEP.29203.** De la Diputada Sra. Sánchez Maroto, del GPUP, al Gobierno, con el siguiente objeto: desglose de las acciones realizadas en el Objetivo 3 (Facilitar el crecimiento de las Pymes y la colaboración industrial) en el Instrumento 3.1 Programa de diagnóstico para el crecimiento de las pymes, dentro del Plan de Industria de la Comunidad de Madrid en 2020 hasta el mes de diciembre. 14513

— **PI-15794/2020 RGEP.29204.** De la Diputada Sra. Sánchez Maroto, del GPUP, al Gobierno, con el siguiente objeto: desglose de las acciones realizadas en el Objetivo 3 (Facilitar el crecimiento de las Pymes y la colaboración industrial) en el Instrumento 3.2 Programa de financiación para el crecimiento de pymes, dentro del Plan de Industria de la Comunidad de Madrid en 2020 hasta el mes de diciembre. 14513

— **PI-15795/2020 RGEP.29205.** De la Diputada Sra. Sánchez Maroto, del GPUP, al Gobierno, con el siguiente objeto: desglose de las acciones realizadas en el Objetivo 3 (Facilitar el crecimiento de las Pymes y la colaboración industrial) en el Instrumento 3.3 Fondo de fondos de apoyo para pymes, dentro del Plan de Industria de la Comunidad de Madrid en 2020 hasta el mes de diciembre. 14513

— **PI-15796/2020 RGEP.29206.** De la Diputada Sra. Sánchez Maroto, del GPUP, al Gobierno, con el siguiente objeto: desglose de las acciones realizadas en el Objetivo 3 (Facilitar el crecimiento de las Pymes y la colaboración industrial) en el Instrumento 3.4 Programa de mentorización y tutelaje a pymes industriales, dentro del Plan de Industria de la Comunidad de Madrid en 2020 hasta el mes de diciembre. 14513

— **PI-15797/2020 RGEP.29207.** De la Diputada Sra. Sánchez Maroto, del GPUP, al Gobierno, con el siguiente objeto: desglose de las acciones realizadas en el Objetivo 4 (Incrementar la orientación hacia el exterior y la participación en cadenas de valor globales) en el Instrumento 4.1 Campaña de sensibilización hacia una pyme industrial madrileña internacional, dentro del Plan de Industria de la Comunidad de Madrid en 2020 hasta el mes de diciembre. 14513

— **PI-15798/2020 RGEP.29208.** De la Diputada Sra. Sánchez Maroto, del GPUP, al Gobierno, con el siguiente objeto: desglose de las acciones realizadas en el Objetivo 4 (Incrementar la orientación hacia el exterior y la participación en cadenas de valor globales) en el Instrumento 4.2 Recursos humanos para la internacionalización, dentro del Plan de Industria de la Comunidad de Madrid en 2020 hasta el mes de diciembre. 14513-14514

— **PI-15799/2020 RGEP.29209.** De la Diputada Sra. Sánchez Maroto, del GPUP, al Gobierno, con el siguiente objeto: desglose de las acciones realizadas en el Objetivo 4 (Incrementar la orientación hacia el exterior y la participación en cadenas de valor globales) en el Instrumento 4.3 Programa de internacionalización industrial, dentro del Plan de Industria de la Comunidad de Madrid en 2020 hasta el mes de diciembre. 14514

— **PI-15800/2020 RGEP.29210.** De la Diputada Sra. Sánchez Maroto, del GPUP, al Gobierno, con el siguiente objeto: desglose de las acciones realizadas en el Objetivo 4 (Incrementar la orientación hacia el exterior y la participación en cadenas de valor globales) en el Instrumento 4.4 Líneas de apoyo y financiación a la internacionalización de la empresa industrial, dentro del Plan de Industria de la Comunidad de Madrid en 2020 hasta el mes de diciembre. 14514

— **PI-15801/2020 RGEP.29211.** De la Diputada Sra. Sánchez Maroto, del GPUP, al Gobierno, con el siguiente objeto: desglose de las acciones realizadas en el Objetivo 4 (Incrementar la orientación hacia el exterior y la participación en cadenas de valor globales) en el Instrumento 4.5 Atracción de inversiones extranjeras en industria, dentro del Plan de Industria de la Comunidad de Madrid en 2020 hasta el mes de diciembre. 14514

— **PI-15802/2020 RGEP.29212.** De la Diputada Sra. Sánchez Maroto, del GPUP, al Gobierno, con el siguiente objeto: desglose de las acciones realizadas en el Objetivo 5 (Mejora de la competitividad y eficiencia energética en polígonos y áreas industriales) en el Instrumento 5.1 Análisis de situación de las infraestructuras de transporte y comunicaciones, dentro del Plan de Industria de la Comunidad de Madrid en 2020 hasta el mes de diciembre. 14514

— **PI-15803/2020 RGEP.29213.** De la Diputada Sra. Sánchez Maroto, del GPUP, al Gobierno, con el siguiente objeto: desglose de las acciones realizadas en el Objetivo 5 (Mejora de la competitividad y eficiencia energética en polígonos y áreas industriales) en el Instrumento 5.2 Programa de diagnóstico de suelo, polígonos y áreas industriales, dentro del Plan de Industria de la Comunidad de Madrid en 2020 hasta el mes de diciembre. 14514

— **PI-15804/2020 RGEP.29214.** De la Diputada Sra. Sánchez Maroto, del GPUP, al Gobierno, con el siguiente objeto: desglose de las acciones realizadas en el Objetivo 5 (Mejora de la competitividad y eficiencia energética en polígonos y áreas industriales) en el Instrumento 5.3 Programa de mejora y modernización de polígonos y áreas industriales, dentro del Plan de Industria de la Comunidad de Madrid en 2020 hasta el mes de diciembre. 14514

— **PI-15805/2020 RGEP.29215.** De la Diputada Sra. Sánchez Maroto, del GPUP, al Gobierno, con el siguiente objeto: desglose de las acciones realizadas en el Objetivo 5 (Mejora de la competitividad y eficiencia energética en polígonos y áreas industriales) en el Instrumento 5.4 Fomento de la eficiencia energética y el autoconsumo en la industria, dentro del Plan de Industria de la Comunidad de Madrid en 2020 hasta el mes de diciembre. 14514

— **PI-15806/2020 RGEP.29216.** De la Diputada Sra. Sánchez Maroto, del GPUP, al Gobierno, con el siguiente objeto: desglose de las acciones realizadas en el Objetivo 6 (Acentuar el papel de la administración como catalizador del ecosistema industrial) en el Instrumento 6.1 Plan de Comunicación sobre desarrollo industrial e innovación, dentro del Plan de Industria de la Comunidad de Madrid en 2020 hasta el mes de diciembre. 14515

— **PI-15807/2020 RGEP.29217.** De la Diputada Sra. Sánchez Maroto, del GPUP, al Gobierno, con el siguiente objeto: desglose de las acciones realizadas en el Objetivo 6 (Acentuar el papel de la administración como catalizador del ecosistema industrial) en el Instrumento 6.2 Plan de simplificación y coordinación administrativa, dentro del Plan de Industria de la Comunidad de Madrid en 2020 hasta el mes de diciembre. 14515

— **PI-15808/2020 RGEP.29218.** De la Diputada Sra. Sánchez Maroto, del GPUP, al Gobierno, con el siguiente objeto: desglose de las acciones realizadas en el Objetivo 6 (Acentuar el papel de la administración como catalizador del ecosistema industrial) en el Instrumento 6.3 Oficina integral de apoyo a la industria, dentro del Plan de Industria de la Comunidad de Madrid en 2020 hasta el mes de diciembre. 14515

— **PI-15809/2020 RGEP.29219.** De la Diputada Sra. Sánchez Maroto, del GPUP, al Gobierno, con el siguiente objeto: desglose de las acciones realizadas en el Objetivo 6 (Acentuar el papel de la administración como catalizador del ecosistema industrial) en el Instrumento 6.4 Programa de localización industrial en municipios rurales, dentro del Plan de Industria de la Comunidad de Madrid en 2020 hasta el mes de diciembre. 14515

— **PI-15810/2020 RGEP.29220.** De la Diputada Sra. Sánchez Maroto, del GPUP, al Gobierno, con el siguiente objeto: desglose de las acciones realizadas en el Objetivo 6 (Acentuar el papel de la administración como catalizador del ecosistema industrial) en el Instrumento 6.5 Programa de CPI y CPP, dentro del Plan de Industria de la Comunidad de Madrid en 2020 hasta el mes de diciembre. 14515

— **PI-15811/2020 RGEP.29221.** De la Diputada Sra. Alonso Alonso, del GPUP, al Gobierno, con el siguiente objeto: crédito actual, obligaciones y porcentaje de ejecución de las subvenciones para contribuir a minimizar el impacto económico y social del COVID-19 en los alquileres de vivienda habitual. 14515

— **PI-15812/2020 RGEP.29222.** De la Diputada Sra. Alonso Alonso, del GPUP, al Gobierno, con el siguiente objeto: crédito actual, obligaciones y porcentaje de ejecución de los programas de vivienda de la Comunidad de Madrid, a última fecha disponible. 14515

— **PI-15814/2020 RGEP.29250.** Del Diputado Sr. Henríquez de Luna Losada, del GPVOX, al Gobierno, con el siguiente objeto: desglose de las actuaciones de Programa de Inversiones Regional (2016-2019), prorrogado al ejercicio 2020, detallando municipios beneficiados, descripción, estado de ejecución, importe y porcentaje de subvención de los proyectos beneficiados. 14515

— **PI-15815/2020 RGEP.29252.** Del Diputado Sr. Henríquez de Luna Losada, del GPVOX, al Gobierno, con el siguiente objeto: desglose de las actuaciones realizadas con cargo a la partida 46300 "Programa de inversión y servicios del programa presupuestario 942N", en el que se incluyan los nombres de los programas de inversión y servicios, los beneficiarios de estas ayudas, su localización geográfica, actividad, nombre de los proyectos subvencionados, coste de los proyectos y porcentaje de subvención. 14515-14516

— **PI-15816/2020 RGEP.29253.** Del Diputado Sr. Henríquez de Luna Losada, del GPVOX, al Gobierno, con el siguiente objeto: desglose de las actuaciones realizadas con cargo a la partida 46309 Corporaciones locales del programa presupuestario 942N, en el que se incluyan las corporaciones locales beneficiarias de estas ayudas, nombre de los proyectos subvencionados, coste de los proyectos y porcentaje de subvención. 14516

— **PI-15817/2020 RGEP.29254.** Del Diputado Sr. Henríquez de Luna Losada, del GPVOX, al Gobierno, con el siguiente objeto: desglose de las actuaciones realizadas con cargo a la partida 48099 Otras instituciones sin fines de lucro del programa presupuestario 942N, en el que se incluyan las instituciones sin fines de lucro beneficiarias, su localización geográfica, actividad, nombre de los proyectos subvencionados, coste de los proyectos y porcentaje de subvención. 14516

— **PI-15818/2020 RGEP.29255.** Del Diputado Sr. Henríquez de Luna Losada, del GPVOX, al Gobierno, con el siguiente objeto: desglose de las actuaciones realizadas con cargo a la partida 62900 Inversiones directas PIR del programa presupuestario 942N, en el que se incluyan los programas de inversión y servicios, municipio beneficiario de estas ayudas, nombre de los proyectos subvencionados, coste de los proyectos y porcentaje de subvención. 14516

— **PI-15819/2020 RGEP.29256.** Del Diputado Sr. Henríquez de Luna Losada, del GPVOX, al Gobierno, con el siguiente objeto: desglose de las actuaciones realizadas con cargo a la partida 65003 Encargos PIR Tragsa del programa presupuestario 942N, en el que se incluyan los encargos, su localización geográfica, actividad, nombre de los proyectos, coste de los proyectos y porcentaje de subvención. 14516

— **PI-15820/2020 RGEP.29257.** Del Diputado Sr. Henríquez de Luna Losada, del GPVOX, al Gobierno, con el siguiente objeto: desglose de las actuaciones realizadas con cargo a la partida 65099 Encargos PIR medios propios del programa presupuestario 942N, en el que se incluyan los encargos, su localización geográfica, actividad, nombre de los proyectos, coste de los proyectos y porcentaje de subvención. 14516

— **PI-15821/2020 RGEP.29258.** Del Diputado Sr. Henríquez de Luna Losada, del GPVOX, al Gobierno, con el siguiente objeto: desglose de las actuaciones realizadas con cargo a la partida 76300 Programa de Inversión y Servicios del programa presupuestario 942N, en el que se incluyan los programas de inversión y servicios, las entidades beneficiarias, nombre de los proyectos subvencionados, coste de los proyectos y porcentaje de subvención. 14516

— **PI-15822/2020 RGEP.29259.** Del Diputado Sr. Henríquez de Luna Losada, del GPVOX, al Gobierno, con el siguiente objeto: desglose de las actuaciones realizadas con cargo a la partida 76309 Corporaciones Locales del programa presupuestario 942N, en el que se incluyan las entidades beneficiarias, nombre de los proyectos subvencionados, coste de los proyectos y porcentaje de subvención. 14516

— **PI-15823/2020 RGEP.29260.** Del Diputado Sr. Henríquez de Luna Losada, del GPVOX, al Gobierno, con el siguiente objeto: desglose de las actuaciones realizadas con cargo a la partida 46309 Corporaciones Locales del programa presupuestario 411A, en el que se incluyan las entidades locales beneficiarias, nombre de los proyectos subvencionados, coste de los proyectos y porcentaje de subvención. 14517

— **PI-15824/2020 RGEP.29261.** Del Diputado Sr. Henríquez de Luna Losada, del GPVOX, al Gobierno, con el siguiente objeto: desglose de las actuaciones realizadas con cargo a la partida 47399 Otras empresas privadas del programa presupuestario 411A, en el que se incluyan las empresas beneficiarias, nombre de los proyectos subvencionados, coste de los proyectos y porcentaje de subvención. 14517

— **PI-15825/2020 RGEP.29262.** Del Diputado Sr. Henríquez de Luna Losada, del GPVOX, al Gobierno, con el siguiente objeto: desglose de las actuaciones realizadas con cargo a la partida 48099 del programa presupuestario 411A Otras instituciones sin fines de lucro, en el que se incluyan las instituciones sin fines de lucro beneficiarias, nombre de los proyectos subvencionados, coste de los proyectos y porcentaje de subvención. 14517

— **PI-15826/2020 RGEP.29263.** Del Diputado Sr. Henríquez de Luna Losada, del GPVOX, al Gobierno, con el siguiente objeto: desglose de las actuaciones realizadas con cargo a la partida 61104 Acondicionamientos de caminos y vías pecuarias del programa presupuestario 411A, en el que se 14517

— **PI-15827/2020 RGEP.29264.** Del Diputado Sr. Henríquez de Luna Losada, del GPVOX, al Gobierno, con el siguiente objeto: desglose de las actuaciones realizadas con cargo a la partida 64003 Estudios y Proyectos de Investigación del programa presupuestario 411A, en el que se incluyan los nombre de los estudios y proyectos de investigación beneficiarios, coste de los proyectos y porcentaje de subvención. 14517

— **PI-15828/2020 RGEP.29265.** Del Diputado Sr. Henríquez de Luna Losada, del GPVOX, al Gobierno, con el siguiente objeto: desglose de las actuaciones realizadas con cargo a la partida 64103 Estudios y Proyectos de Inversión del programa presupuestario 411A, en el que se incluyan los nombre de los estudios y proyectos de inversión, coste de los proyectos y porcentaje de subvención. 14517

— **PI-15829/2020 RGEP.29266.** Del Diputado Sr. Henríquez de Luna Losada, del GPVOX, al Gobierno, con el siguiente objeto: desglose de las actuaciones realizadas con cargo a la partida 76309 Corporaciones Locales del programa presupuestario 411A, en el que se incluyan las corporaciones locales beneficiarias, nombre de los proyectos subvencionados, coste de los proyectos y porcentaje de subvención. 14517

— **PI-15830/2020 RGEP.29267.** Del Diputado Sr. Henríquez de Luna Losada, del GPVOX, al Gobierno, con el siguiente objeto: desglose de las actuaciones realizadas con cargo a la partida 77306 Actuaciones Agrícolas del programa presupuestario 411A, en el que se incluyan las actuaciones desarrolladas, su localización geográfica, nombre de los proyectos subvencionados, coste de los proyectos y porcentaje de subvención. 14517

— **PI-15831/2020 RGEP.29268.** Del Diputado Sr. Henríquez de Luna Losada, del GPVOX, al Gobierno, con el siguiente objeto: desglose de las actuaciones realizadas con cargo a la partida 78009 Instituciones de desarrollo local y rural del programa presupuestario 411A, en el que se incluyan las entidades beneficiarias, los proyectos beneficiarios, coste de los proyectos y porcentaje de subvención. 14518

— **PI-15832/2020 RGEP.29269.** Del Diputado Sr. Henríquez de Luna Losada, del GPVOX, al Gobierno, con el siguiente objeto: desglose de las actuaciones realizadas con cargo a la partida 78099 Otras instituciones sin fin del programa presupuestario 411A Instituciones sin fines de lucro, en el que se incluyan las instituciones beneficiarias, nombre de los proyectos subvencionados, coste de los proyectos y porcentaje de subvención. 14518

— **PI-15833/2020 RGEP.29270.** Del Diputado Sr. Henríquez de Luna Losada, del GPVOX, al Gobierno, con el siguiente objeto: desglose de las actuaciones realizadas con cargo a la partida 79909 Otras actuaciones del programa presupuestario 411A, en el que se incluyan las actuaciones desarrolladas, su localización geográfica, nombre de los proyectos subvencionados, coste de los proyectos y porcentaje de subvención. 14518

— **PI-15834/2020 RGEP.29271.** Del Diputado Sr. Henríquez de Luna Losada, del GPVOX, al Gobierno, con el siguiente objeto: desglose de las actuaciones realizadas con cargo a la partida 48099 Otras instituciones sin fines de lucro del programa presupuestario 456A, en el que se incluyan las instituciones beneficiarias, nombre de los proyectos subvencionados, coste de los proyectos y porcentaje de subvención. 14518

— **PI-15835/2020 RGEP.29272.** Del Diputado Sr. Henríquez de Luna Losada, del GPVOX, al Gobierno, con el siguiente objeto: desglose de las actuaciones realizadas con cargo a la partida 60105 Reposición o mejora del medio ambiente y parques naturales del programa presupuestario 456A, en el que se incluyan los proyectos beneficiarios, su localización geográfica, actividad, coste de los proyectos y porcentaje de subvención. 14518

— **PI-15836/2020 RGEP.29273.** Del Diputado Sr. Henríquez de Luna Losada, del GPVOX, al Gobierno, con el siguiente objeto: desglose de las actuaciones realizadas con cargo a la partida 60106 Áreas Verdes del programa presupuestario 456A, en el que se incluyan la descripción de las acciones desarrolladas, su localización geográfica, actividad, nombre de los proyectos subvencionados, coste de los proyectos y porcentaje de subvención. 14518

— **PI-15837/2020 RGEP.29274.** Del Diputado Sr. Henríquez de Luna Losada, del GPVOX, al Gobierno, con el siguiente objeto: desglose de las actuaciones realizadas con cargo a la partida 60107 Repoblación y mejora de áreas forestales del programa presupuestario 456A, en el que se incluyan la descripción de las acciones desarrolladas, su localización geográfica, actividad, nombre de los proyectos subvencionados, coste de los proyectos y porcentaje de subvención. 14518

— **PI-15838/2020 RGEP.29275.** Del Diputado Sr. Henríquez de Luna Losada, del GPVOX, al Gobierno, con el siguiente objeto: desglose de las actuaciones realizadas con cargo a la partida 60111 Actuaciones de flora y fauna del programa presupuestario 456A, en el que se incluya la descripción de las acciones desarrolladas, su localización geográfica, actividad, nombre de los proyectos subvencionados, y coste de los proyectos. 14518

— **PI-15839/2020 RGEP.29276.** Del Diputado Sr. Henríquez de Luna Losada, del GPVOX, al Gobierno, con el siguiente objeto: desglose de las actuaciones realizadas con cargo a la partida 61103 Acondicionamiento de regadíos y canales del programa presupuestario 456A, en el que se incluyan la descripción de las acciones desarrolladas, su localización geográfica, actividad, nombre de los proyectos subvencionados, y coste de los proyectos. . . 14519

— **PI-15840/2020 RGEP.29277.** Del Diputado Sr. Henríquez de Luna Losada, del GPVOX, al Gobierno, con el siguiente objeto: desglose de las actuaciones realizadas con cargo a la partida 61104 Acondicionamiento de caminos y vías pecuarias del programa presupuestario 456A, en el que se incluyan la descripción de las acciones desarrolladas, su localización geográfica, actividad, nombre de los proyectos subvencionados y coste de los proyectos. 14519

— **PI-15841/2020 RGEP.29278.** Del Diputado Sr. Henríquez de Luna Losada, del GPVOX, al Gobierno, con el siguiente objeto: desglose de las actuaciones realizadas con cargo a la partida 61105 Reposición o mejora del medio ambiente y parques naturales del programa presupuestario 456A, en el que se incluyan la descripción de las acciones desarrolladas, su localización geográfica, actividad, nombre de los proyectos subvencionados y coste de los proyectos. 14519

— **PI-15842/2020 RGEP.29279.** Del Diputado Sr. Henríquez de Luna Losada, del GPVOX, al Gobierno, con el siguiente objeto: desglose de las actuaciones realizadas con cargo a la partida 61106 Reposición o mejora de áreas verdes del programa presupuestario 456A, en el que se incluyan la descripción de las acciones desarrolladas, su localización geográfica, actividad, nombre de los proyectos subvencionados y coste de los proyectos. 14519

— **PI-15843/2020 RGEP.29280.** Del Diputado Sr. Henríquez de Luna Losada, del GPVOX, al Gobierno, con el siguiente objeto: desglose de las actuaciones realizadas con cargo a la partida 64003 Estudios y proyectos de investigación del programa presupuestario 456A, en el que se incluyan los nombre de los estudios y proyectos de investigación beneficiarios, su localización geográfica, actividad y coste de los proyectos. 14519

— **PI-15844/2020 RGEP.29281.** Del Diputado Sr. Henríquez de Luna Losada, del GPVOX, al Gobierno, con el siguiente objeto: desglose de las actuaciones realizadas con cargo a la partida 64103 Estudios y proyectos de inversión del programa presupuestario 456A, en el que se incluyan los nombre de los estudios y proyectos de inversión, su localización geográfica, actividad, coste de los proyectos. 14519

— **PI-15845/2020 RGEP.29282.** Del Diputado Sr. Henríquez de Luna Losada, del GPVOX, al Gobierno, con el siguiente objeto: desglose de las actuaciones realizadas con cargo a la partida 64104 Estudios e instrumentos de ordenación patrimonial del programa presupuestario 456A, en el que se incluyan los nombre de los estudios y proyectos, su localización geográfica, actividad, coste de los proyectos y porcentaje de subvención. 14519

— **PI-15846/2020 RGEP.29283.** Del Diputado Sr. Henríquez de Luna Losada, del GPVOX, al Gobierno, con el siguiente objeto: desglose de las actuaciones realizadas con cargo a la partida 79909 Otras actuaciones del programa presupuestario 456A, en el que se incluyan las actuaciones desarrolladas, su localización geográfica, actividad, nombre de los proyectos y coste de los proyectos. 14519

— **PI-15847/2020 RGEP.29284.** Del Diputado Sr. Henríquez de Luna Losada, del GPVOX, al Gobierno, con el siguiente objeto: desglose de las actuaciones realizadas con cargo a la partida 20200 Arrendamiento de edificios y otras construcciones del programa presupuestario 456M, en el que se incluyan los edificios, locales y otras construcciones alquiladas, su localización geográfica, superficie, destino del inmueble y nombre del arrendador. 14520

— **PI-15848/2020 RGEP.29285.** Del Diputado Sr. Henríquez de Luna Losada, del GPVOX, al Gobierno, con el siguiente objeto: desglose de las actuaciones realizadas con cargo a la partida 46309 Corporaciones Locales del programa presupuestario 456N, en el que se incluyan las corporaciones locales beneficiarias, nombre de los proyectos subvencionados, coste de los proyectos y porcentaje de subvención. 14520

— **PI-15849/2020 RGEP.29286.** Del Diputado Sr. Henríquez de Luna Losada, del GPVOX, al Gobierno, con el siguiente objeto: desglose de las actuaciones realizadas con cargo a la partida 60105 Protección o mejora del medio ambiente y parques naturales del programa presupuestario 456N, en el que se incluyan la descripción de las acciones desarrolladas, su localización geográfica, actividad, nombre de los proyectos y coste de los mismos. 14520

— **PI-15850/2020 RGEP.29287.** Del Diputado Sr. Henríquez de Luna Losada, del GPVOX, al Gobierno, con el siguiente objeto: desglose de las actuaciones realizadas con cargo a la partida 76301 Estrategia de Residuos del programa presupuestario 456N, en el que se incluyan las actuaciones desarrolladas, su localización geográfica, actividad, nombre de los proyectos subvencionados, coste de los proyectos y porcentaje de subvención. 14520

— **PI-15851/2020 RGEP.29288.** Del Diputado Sr. Henríquez de Luna Losada, del GPVOX, al Gobierno, con el siguiente objeto: desglose de las actuaciones realizadas con cargo a la partida 76309 Corporaciones Locales del programa presupuestario 456N, en el que se incluyan las corporaciones locales beneficiarias, nombre de los proyectos subvencionados, coste de los proyectos y porcentaje de subvención. 14520

— **PI-15852/2020 RGEP.29289.** Del Diputado Sr. Henríquez de Luna Losada, del GPVOX, al Gobierno, con el siguiente objeto: desglose de las actuaciones realizadas con cargo a la partida 77309 Empresas privadas del programa presupuestario 456N, en el que se incluyan las empresas privadas beneficiarias de estas ayudas, actividad, nombre de los proyectos subvencionados, coste de los proyectos y porcentaje de subvención. 14520

— **PI-15853/2020 RGEP.29290.** Del Diputado Sr. Henríquez de Luna Losada, del GPVOX, al Gobierno, con el siguiente objeto: desglose de las actuaciones realizadas con cargo a la partida 20200 Arrendamiento de edificios y otras construcciones del programa presupuestario 467A, en el que se incluyan los edificios, locales y otras construcciones alquiladas, su localización geográfica, superficie, destino del inmueble y nombre del arrendador. 14520

— **PI-15854/2020 RGEP.29291.** Del Diputado Sr. Henríquez de Luna Losada, del GPVOX, al Gobierno, con el siguiente objeto: desglose de las actuaciones realizadas con cargo a la partida 63100 Reposición o mejora de edificios del programa presupuestario 467A, en el que se incluyan los nombre de las acciones de reposición y mejoras, su localización geográfica y coste de los proyectos. 14520

— **PI-15855/2020 RGEP.29292.** Del Diputado Sr. Henríquez de Luna Losada, del GPVOX, al Gobierno, con el siguiente objeto: desglose de las actuaciones realizadas con cargo a la partida 64003 Estudios y proyectos de investigación del programa presupuestario 467A, en el que se incluyan los nombre de los estudios y proyectos de investigación beneficiarios, su localización geográfica, actividad y coste de los proyectos. 14521

— **PI-15856/2020 RGEP.29293.** Del Diputado Sr. Henríquez de Luna Losada, del GPVOX, al Gobierno, con el siguiente objeto: desglose de las actuaciones realizadas con cargo a la partida 69000 Servicios nuevos del programa presupuestario 467A, en el que se incluyan los nombre de los nuevos servicios, su localización geográfica y coste de los proyectos. 14521

— **PI-15857/2020 RGEP.29294.** Del Diputado Sr. Cutillas Cordón, del GPVOX, al Gobierno, con el siguiente objeto: coste del programa/campaña Madrid Destino Siete Estrellas del año 2020. 14521

— **PI-15859/2020 RGEP.29296.** Del Diputado Sr. Cutillas Cordón, del GPVOX, al Gobierno, con el siguiente objeto: copia electrónica de las cuentas anuales de la Fundación Madrid por la Competitividad de 2019. 14521

— **PI-15860/2020 RGEP.29297.** Del Diputado Sr. Cutillas Cordón, del GPVOX, al Gobierno, con el siguiente objeto: copia electrónica de las cuentas anuales de la empresa Madrid, Cultura y Turismo S.A.U de 2019. 14521

— **PI-15861/2020 RGEP.29298.** Del Diputado Sr. Cutillas Cordón, del GPVOX, al Gobierno, con el siguiente objeto: copia electrónica de los Estatutos de la Fundación Madrid por la Competitividad. 14521

— **PI-15862/2020 RGEP.29299.** Del Diputado Sr. Cutillas Cordón, del GPVOX, al Gobierno, con el siguiente objeto: copia electrónica del organigrama actual de la Fundación Madrid por la Competitividad. 14521

— **PI-15863/2020 RGEP.29300.** Del Diputado Sr. Cutillas Cordón, del GPVOX, al Gobierno, con el siguiente objeto: copia electrónica del organigrama actual de la empresa Madrid, Cultura y Turismo S.A.U. 14521

— **PI-15864/2020 RGEP.29301.** Del Diputado Sr. Cutillas Cordón, del GPVOX, al Gobierno, con el siguiente objeto: copia electrónica de la relación de puestos de trabajo actual de la empresa Madrid, Cultura y Turismo S.A.U. 14521

— **PI-15865/2020 RGEP.29307.** De la Diputada Sra. Cuartero Lorenzo, del GPVOX, al Gobierno, con el siguiente objeto: copia electrónica del informe aprobado en el Consejo de Gobierno de 2 de diciembre, por el que se da cuenta de la declaración de tramitación de emergencia del contrato de suministro de 5.000 medidores de dióxido de carbono y su distribución en los centros educativos de la Comunidad de Madrid, como medida de prevención contra el COVID-19, por un importe estimado de 745.000 euros, adjudicado a la empresa "Roura Cevasa, S.A.", por un importe de 744.573,50 euros (IVA incluido), y un plazo de ejecución de treinta días. 14521

— **PI-15866/2020 RGEP.29308.** De la Diputada Sra. Cuartero Lorenzo, del GPVOX, al Gobierno, con el siguiente objeto: copia electrónica del acuerdo presentado al Consejo de Gobierno de 2 de diciembre, por el que se autoriza la celebración de un convenio de colaboración entre la Comunidad de Madrid y el Consejo Evangélico de Madrid para la realización de actividades educativas durante 2020 por importe de 55.596 euros. 14522

— **PI-15867/2020 RGEP.29309.** De la Diputada Sra. Cuartero Lorenzo, del GPVOX, al Gobierno, con el siguiente objeto: copia electrónica del informe aprobado en el Consejo de Gobierno de 2 de diciembre, por el que se da cuenta de la resolución por la que se ordena la tramitación y ejecución, con carácter de emergencia, de la contratación del suministro e instalación de una resonancia magnética nuclear para el Hospital General Universitario Gregorio Marañón, a suministrar por la empresa Philips Ibérica, S.A., por un importe total estimado de 1.099.000 euros (IVA incluido) y un plazo de ejecución de tres meses. 14522

— **PI-15868/2020 RGEP.29310.** De la Diputada Sra. Cuartero Lorenzo, del GPVOX, al Gobierno, con el siguiente objeto: copia electrónica del informe aprobado en el Consejo de Gobierno de 2 de diciembre, por el que se da cuenta de las resoluciones por las que se ordena la tramitación y ejecución, con carácter de emergencia, de la contratación de distintos suministros en el Hospital Universitario Príncipe de Asturias como consecuencia de la situación creada por el COVID-19, con diversas empresas y con plazos de ejecución desde mayo hasta diciembre de 2020, por un importe total de 961.393,50 euros (IVA incluido). 14522

— **PI-15869/2020 RGEP.29311.** De la Diputada Sra. Cuartero Lorenzo, del GPVOX, al Gobierno, con el siguiente objeto: copia electrónica del informe presentado ante el Consejo de Gobierno de 2 de diciembre, por el que se da cuenta de la resolución por la que se ordena la tramitación y ejecución, con carácter de emergencia, de la contratación del suministro del medicamento Fetroja, a la empresa Inceptua UK LTD, para el Hospital Universitario 12 de Octubre, como consecuencia de la situación creada por el COVID-19, por un importe total estimado de 97.771,45 euros (IVA incluido), durante el mes de mayo de 2020.. 14522

— **PI-15870/2020 RGEP.29312.** De la Diputada Sra. Cuartero Lorenzo, del GPVOX, al Gobierno, con el siguiente objeto: copia electrónica del acuerdo adoptado durante el Consejo de Gobierno de 2 de diciembre, por el que se aprueba un gasto por importe de 480.665,07 euros (IVA incluido) correspondiente a los trabajos de "Campaña de información y concienciación sobre la correcta eliminación por los ciudadanos de EPIs (mascarillas, guantes) relacionados con la COVID-19" adjudicados por emergencia a la empresa Wavemaker Publicidad Spain, S.L. 14522

— **PI-15871/2020 RGEP.29313.** De la Diputada Sra. Cuartero Lorenzo, del GPVOX, al Gobierno, con el siguiente objeto: copia electrónica del acuerdo aprobado en el Consejo de Gobierno de 2 de diciembre, por el que se autoriza un gasto plurianual para los años 2020, 2021 y 2022, por importe de 5.000.000 euros para financiar ayudas para contribuir a la mejora de la cooperación público privada en materia de I+D+i mediante el apoyo a proyectos de innovación tecnológica de efecto tractor elaborados por núcleos de innovación abierta en la Comunidad de Madrid, en el marco de la Estrategia Regional de Investigación e Innovación para una Especialización Inteligente (RIS3) de la Comunidad de Madrid, de acuerdo con las bases reguladoras aprobadas mediante Orden 2830/2018, de 24 de julio, del Consejero de Educación e Investigación. 14522

— **PI-15872/2020 RGEP.29314.** De la Diputada Sra. Cuartero Lorenzo, del GPVOX, al Gobierno, con el siguiente objeto: copia electrónica del acuerdo aprobado en el Consejo de Gobierno de 2 de diciembre, por el que se autoriza el reajuste de anualidades derivado de la ampliación del plazo del encargo a la empresa Transformación Agraria, S.A., SME, MP (TRAGSA) de los trabajos denominados "Operación de limpieza de la Comunidad de Madrid, año 2020" y se autoriza para el año 2021 un gasto plurianual por importe de 270.000 euros. 14523

— **PI-15873/2020 RGEP.29315.** De la Diputada Sra. Cuartero Lorenzo, del GPVOX, al Gobierno, con el siguiente objeto: copia electrónica del informe aprobado en el Consejo de Gobierno de 2 de diciembre, por el que se da cuenta de la declaración de emergencia del contrato del servicio de "Plataforma digital de evaluación para las etapas educativas de Primaria, Secundaria Obligatoria y Bachillerato de la Comunidad de Madrid", suscrito con la empresa "ODEC, Centro de Cálculo y Aplicaciones Informáticas, S.A.", por importe de 824.736 euros y un plazo de ejecución máximo de 20 días hábiles. 14523

— **PI-15874/2020 RGEP.29316.** De la Diputada Sra. Cuartero Lorenzo, del GPVOX, al Gobierno, con el siguiente objeto: copia electrónica del acuerdo aprobado en el Consejo de Gobierno de 2 de diciembre, por el que se autoriza la celebración del convenio entre la Comunidad de Madrid y el Ayuntamiento de Montejo de la Sierra, por el que se instrumenta la concesión directa de una subvención para el desarrollo de actuaciones de promoción y comunicación en el Hayedo de Montejo (Reserva de la Biosfera de la Sierra del Rincón), por importe de 50.000 euros, en el año 2020. 14523

— **PI-15875/2020 RGEP.29317.** De la Diputada Sra. Cuartero Lorenzo, del GPVOX, al Gobierno, con el siguiente objeto: copia electrónica del informe aprobado en el Consejo de Gobierno de 2 de diciembre, por el que se da cuenta de las resoluciones por las que se ordena la tramitación y ejecución, con carácter de emergencia, como consecuencia de la situación creada por el COVID-19, de la contratación de diversos suministros para el Hospital General Universitario Gregorio Marañón, por un importe total estimado de 760.047,08 euros (IVA incluido), a suministrar por diferentes empresas y un plazo de ejecución máximo de 15 días. 14523

— **PI-15876/2020 RGEP.29318.** De la Diputada Sra. Cuartero Lorenzo, del GPVOX, al Gobierno, con el siguiente objeto: copia electrónica del informe aprobado en el Consejo de Gobierno de 2 de diciembre, por el que se dispone la reelección de un vocal del Consejo Social de la Universidad Politécnica de Madrid, en representación de los intereses sociales. . 14523

— **PI-15877/2020 RGEP.29319.** De la Diputada Sra. Cuartero Lorenzo, del GPVOX, al Gobierno, con el siguiente objeto: copia electrónica del acuerdo presentado al Consejo de Gobierno de 2 de diciembre, por el que se autoriza la celebración del convenio de colaboración entre la Comunidad de Madrid y la Cámara Agraria para la concesión directa de una subvención para sufragar los gastos de funcionamiento de la entidad, así como el gasto correspondiente por importe de 435.620 euros, para el año 2020. 14523

— **PI-15878/2020 RGEP.29320.** De la Diputada Sra. Cuartero Lorenzo, del GPVOX, al Gobierno, con el siguiente objeto: copia electrónica del acuerdo aprobado en el Consejo de Gobierno de 2 de diciembre, por el que se autoriza la celebración, por procedimiento abierto mediante pluralidad de criterios, del contrato de servicios: Gestión de Centro de Rehabilitación Psicosocial y Centro de Rehabilitación Laboral para personas con enfermedad mental grave y duradera "Pedro Zerolo" en el distrito centro de Madrid y su gasto por importe de 2.639.669,76 euros, desde el 23-12-20 al 22-12-23. 14523-14524

— **PI-15879/2020 RGEP.29321.** De la Diputada Sra. Cuartero Lorenzo, del GPVOX, al Gobierno, con el siguiente objeto: copia electrónica del acuerdo aprobado en el Consejo de Gobierno de 2 de diciembre, por el que se autoriza un gasto de 1.282.068 euros, derivado de la tramitación de emergencia del contrato para la realización de 100.000 test serológicos al personal de centros educativos de la Comunidad de Madrid, como medida de prevención contra la COVID-19, adjudicado a la empresa "Ribera Lab, S.L.U.", con un plazo de ejecución de cinco días. 14524

— **PI-15880/2020 RGEP.29322.** De la Diputada Sra. Cuartero Lorenzo, del GPVOX, al Gobierno, con el siguiente objeto: copia electrónica del acuerdo aprobado en el Consejo de Gobierno de 2 de diciembre, por el que se autoriza la celebración, por procedimiento negociado, sin publicidad y tramitación urgente, del contrato de servicios: Acogimiento residencial temporal de 13 plazas para jóvenes de 18 a 21 años en grave riesgo de exclusión social procedentes del sistema de protección de la Comunidad de Madrid, y su gasto por importe de 339.685,06 euros, desde el 3-11-20 hasta el 2-11-22. 14524

— **PI-15881/2020 RGEP.29323.** De la Diputada Sra. Cuartero Lorenzo, del GPVOX, al Gobierno, con el siguiente objeto: copia electrónica del acuerdo aprobado en el Consejo de Gobierno de 2 de diciembre, por el que se autoriza la celebración, por procedimiento abierto mediante pluralidad de criterios, del contrato de servicios: "Servicio de supervisión de visitas y relaciones entre los menores acogidos en familia ajena y sus familias de origen", y su gasto por importe de 876.010,08 euros, desde el 1-01-21 hasta el 31-12-22. 14524

— **PI-15882/2020 RGEP.29324.** De la Diputada Sra. Cuartero Lorenzo, del GPVOX, al Gobierno, con el siguiente objeto: copia electrónica del acuerdo aprobado en el Consejo de Gobierno de 2 de diciembre, por el que se autoriza la celebración, por procedimiento abierto mediante pluralidad de criterios, del contrato de servicios: "Servicio de interpretación y traducción para la Dirección General de Infancia, Familias y Natalidad en el ámbito de sus competencias de protección", y su gasto por importe de 60.500 euros, desde el 1-01-21 hasta el 31-12-21. 14524

— **PI-15883/2020 RGEP.29325.** De la Diputada Sra. Cuartero Lorenzo, del GPVOX, al Gobierno, con el siguiente objeto: copia electrónica del acuerdo presentado al Consejo de Gobierno de 2 de diciembre, por el que se autoriza la celebración de un convenio de colaboración entre la Comunidad de Madrid y la Comunidad Judía de Madrid para la realización de actividades educativas durante el 2020 por importe de 55.596 euros. 14524

— **PI-15884/2020 RGEP.29326.** De la Diputada Sra. Cuartero Lorenzo, del GPVOX, al Gobierno, con el siguiente objeto: copia electrónica del acuerdo aprobado en el Consejo de Gobierno de 2 de diciembre, por el que se aprueba el gasto de la prórroga del Lote 1 – Zona Metropolitana Este - del contrato de servicios: Servicio de Teleasistencia en la Comunidad de Madrid (3 Lotes), adjudicado a la entidad Quavitae Servicios Asistenciales, S.A.U., por un importe de 1.504.251,84 euros, desde el 1 de enero hasta el 31-12-21. 14524

— **PI-15885/2020 RGEP.29327.** De la Diputada Sra. Cuartero Lorenzo, del GPVOX, al Gobierno, con el siguiente objeto: copia electrónica del acuerdo aprobado en el Consejo de Gobierno de 2 de diciembre, por el que se autoriza la celebración de un convenio de colaboración entre la Comunidad de Madrid y la Unión de Comunidades Islámicas de España para la realización de actividades educativas durante el 2020 por importe de 55.596 euros. 14524-14525

— **PI-15886/2020 RGEP.29328.** De la Diputada Sra. Cuartero Lorenzo, del GPVOX, al Gobierno, con el siguiente objeto: copia electrónica del acuerdo aprobado en el Consejo de Gobierno de 2 de diciembre, por el que se aprueba el gasto de la prórroga del Lote 2 – Zona Metropolitana Oeste - del contrato de servicios: Servicio de Teleasistencia en la Comunidad de Madrid (3 Lotes), adjudicado a la entidad Servicios Teleasistencia, S.A., por un importe de 2.213.602,56 euros, desde el 1 de enero hasta el 31-12-21. 14525

— **PI-15887/2020 RGEP.29329.** De la Diputada Sra. Cuartero Lorenzo, del GPVOX, al Gobierno, con el siguiente objeto: copia electrónica del acuerdo aprobado en el Consejo de Gobierno de 2 de diciembre, por el que se aprueba el gasto de la prórroga del Lote 3 – Zona Metropolitana Periférica - del contrato de servicios: Servicio de Teleasistencia en la Comunidad de Madrid (3 Lotes), adjudicado a las entidades Ferrovial Servicios, S.A. y Sanivida, S.L., Unión Temporal de Empresas, Ley 18/1982, Abreviadamente "Servicio de Teleasistencia Madrid Lote 3 UTE", por un importe de 1.281.666,88 euros, desde el 1 de enero hasta el 31-12-21.. 14525

— **PI-15888/2020 RGEP.29330.** De la Diputada Sra. Cuartero Lorenzo, del GPVOX, al Gobierno, con el siguiente objeto: copia electrónica del acuerdo aprobado en el Consejo de Gobierno de 2 de diciembre, por el que se aprueba un gasto por importe de 428.889,52 euros, correspondiente a la prórroga del convenio de colaboración entre la Comunidad de Madrid y el Ayuntamiento de Madrid para la realización de actuaciones contra la violencia de género, para el año 2021.. 14525

— **PI-15889/2020 RGEP.29331.** De la Diputada Sra. Cuartero Lorenzo, del GPVOX, al Gobierno, con el siguiente objeto: copia electrónica del acuerdo aprobado en el Consejo de Gobierno de 2 de diciembre, por el que se da cumplimiento a lo previsto en la Ley 9/1990, de 8 de noviembre, Reguladora de la Hacienda de la Comunidad de Madrid, respecto de las cuentas anuales del Ente Público Canal de Isabel II, correspondientes al ejercicio 2019, auditadas por Auren Auditores SP, S.L.P., con carácter previo a su remisión a la Cámara de Cuentas de la Comunidad de Madrid. 14525

— **PI-15890/2020 RGEP.29332.** De la Diputada Sra. Cuartero Lorenzo, del GPVOX, al Gobierno, con el siguiente objeto: copia electrónica del acuerdo aprobado en el Consejo de Gobierno de 2 de diciembre, por el que se da por enterado de la declaración de emergencia, por resolución de la Viceconsejera de Asistencia Sanitaria de fecha 7-05-20, para la adquisición de material de protección y se autoriza el gasto correspondiente a su suministro por la empresa Crambo, S.A., por importe de 4.087.202 euros (IVA exento). 14525

— **PI-15891/2020 RGEP.29333.** De la Diputada Sra. Cuartero Lorenzo, del GPVOX, al Gobierno, con el siguiente objeto: copia electrónica del acuerdo presentado al Consejo de Gobierno de 2 de diciembre, por el que se autoriza la celebración de un convenio entre la Comunidad de Madrid y la Federación Madrileña de Deportes para Discapacitados Físicos, por el que se regula la concesión directa de una subvención para sufragar gastos derivados de la actividad federada durante la temporada 2019-2020, por importe de 58.179 euros. 14525

— **PI-15892/2020 RGEP.29334.** De la Diputada Sra. Cuartero Lorenzo, del GPVOX, al Gobierno, con el siguiente objeto: copia electrónica del informe presentado al Consejo de Gobierno de 2 de diciembre, por el que se da cuenta de la ampliación del plazo de ejecución del contrato declarado de emergencia, suscrito por la Agencia para la Administración Digital de la Comunidad de Madrid, de "Servicios de gestión del conocimiento y mantenimiento de las aplicaciones en los entornos tecnológicos y ámbitos funcionales: Medio Ambiente, Administración Local, Ordenación del Territorio, Transportes, Vivienda, Infraestructuras y aplicaciones de gestión interna de Madrid Digital", adjudicado a "Everis Spain, S.L.U.", por un importe de 252.047,21 euros, hasta el 31-01-21. 14526

— **PI-15893/2020 RGEP.29335.** De la Diputada Sra. Cuartero Lorenzo, del GPVOX, al Gobierno, con el siguiente objeto: copia electrónica del informe presentado al Consejo de Gobierno de 2 de diciembre, por el que se da cuenta de la tramitación de emergencia de la contratación del suministro de dos cuchillas quitanieves y dos extendedores de sal para el Equipo de Respuesta Logística Inmediata de Voluntarios de Protección Civil ante Emergencias de la Comunidad de Madrid, derivado de las necesidades detectadas como consecuencia de la pandemia del virus COVID-19, con la empresa Casli, S.A, por importe de 21.337,14 euros (IVA incluido), y un plazo de ejecución antes del 15-12-20. 14526

— **PI-15894/2020 RGEP.29336.** De la Diputada Sra. Cuartero Lorenzo, del GPVOX, al Gobierno, con el siguiente objeto: copia electrónica del acuerdo aprobado en el Consejo de Gobierno de 2 de diciembre, por el que se autoriza una habilitación de crédito por importe total de 426.000.000 euros, para dotar diversos subconceptos de gasto de los programas 312A, 312B, 323M y 453A de los Presupuestos Generales de la Comunidad de Madrid prorrogados para 2020. 14526

— **PI-15895/2020 RGEP.29337.** De la Diputada Sra. Cuartero Lorenzo, del GPVOX, al Gobierno, con el siguiente objeto: copia electrónica del acuerdo aprobado en el Consejo de Gobierno de 2 de diciembre, por el que se autoriza la modificación de porcentajes del expediente de gasto plurianual relativo al reajuste de anualidades derivado de la ampliación del plazo del encargo a la empresa Transformación Agraria, S.A., SME, MP (Tragsa) de los trabajos denominados "Operación de limpieza de la Comunidad de Madrid, año 2020", de la Consejería de Medio Ambiente, Ordenación del Territorio y Sostenibilidad. 14526

— **PI-15896/2020 RGEP.29338.** De la Diputada Sra. Cuartero Lorenzo, del GPVOX, al Gobierno, con el siguiente objeto: copia electrónica del acuerdo aprobado en el Consejo de Gobierno de 2 de diciembre, por el que se aprueba el gasto plurianual de la prórroga del contrato denominado "Servicio de Limpieza en el Centro Comarcal de Humanidades "Cardenal Gonzaga" Sierra Norte de La Cabrera y el Teatro "Real Coliseo de Carlos III" en San Lorenzo de El Escorial", adjudicado a Balyma Servicios Integrales, S.L., por importe total de 84.700 euros, del 1-04-21 al 31-03-22. 14526

— **PI-15897/2020 RGEP.29339.** De la Diputada Sra. Cuartero Lorenzo, del GPVOX, al Gobierno, con el siguiente objeto: copia electrónica del informe aprobado en el Consejo de Gobierno de 2 de diciembre, por el que se da cuenta de la tramitación de emergencia para la contratación de personal y recursos de apoyo para la atención de personas mayores especialmente afectados por enfermedad de Alzheimer y/o con perfil psicogeriátrico por la crisis sanitaria originada por el COVID-19, con diferentes entidades, por un importe estimado de 489.763,71 euros y un plazo estimado de 6 meses. 14526

— **PI-15898/2020 RGEP.29340.** De la Diputada Sra. Cuartero Lorenzo, del GPVOX, al Gobierno, con el siguiente objeto: copia electrónica del acuerdo aprobado en el Consejo de Gobierno de 2 de diciembre, por el que se autoriza la modificación de porcentajes del expediente de gasto plurianual relativo a la celebración, por procedimiento abierto mediante pluralidad de criterios, del contrato de servicios: "Servicio de interpretación y traducción para la Dirección General de Infancia, Familias y Natalidad en el ámbito de sus competencias de protección", de la Consejería de Políticas Sociales, Familias, Igualdad y Natalidad. 14527

— **PI-15899/2020 RGEP.29341.** De la Diputada Sra. Cuartero Lorenzo, del GPVOX, al Gobierno, con el siguiente objeto: copia electrónica del acuerdo aprobado en el Consejo de Gobierno de 2 de diciembre, por el que se autoriza la modificación de porcentajes del expediente de gasto plurianual relativo a la prórroga del convenio de colaboración entre la Comunidad de Madrid y el Ayuntamiento de Madrid para la realización de actuaciones contra la violencia de género, para el año 2021, de la Consejería de Políticas Sociales, Familias, Igualdad y Natalidad. 14527

— **PI-15900/2020 RGEP.29342.** De la Diputada Sra. Cuartero Lorenzo, del GPVOX, al Gobierno, con el siguiente objeto: copia electrónica del acuerdo aprobado en el Consejo de Gobierno de 2 de diciembre, por el que se autoriza la modificación de porcentajes del expediente de gasto plurianual relativo a las ayudas para contribuir a la mejora de la cooperación público privada en materia de I+D+I mediante el apoyo a proyectos de innovación tecnológica de efecto tractor elaborados por núcleos de innovación abierta en la Comunidad de Madrid, en el marco de la Estrategia Regional de Investigación e Innovación para una Especialización Inteligente (RIS3) de la Comunidad de Madrid, de acuerdo con las bases reguladoras aprobadas mediante Orden 2830/2018, de 24 de julio, del Consejero de Educación e Investigación, de la Consejería de Ciencia, Universidades e Innovación. 14527

— **PI-15901/2020 RGEP.29343.** De la Diputada Sra. Cuartero Lorenzo, del GPVOX, al Gobierno, con el siguiente objeto: copia electrónica del acuerdo presentado al Consejo de Gobierno de 2 de diciembre, por el que se autoriza la celebración del convenio subvención entre la Comunidad de Madrid y la Cámara Oficial de Comercio, Industria y Servicios de Madrid, para el desarrollo del "programa de técnicos de comercio exterior para la industria de la Comunidad de Madrid", y se autoriza un gasto por importe de 3.000.000 de euros para el año 2020. 14527

— **PI-15902/2020 RGEP.29344.** De la Diputada Sra. Cuartero Lorenzo, del GPVOX, al Gobierno, con el siguiente objeto: copia electrónica del acuerdo aprobado en el Consejo de Gobierno de 2 de diciembre, por el que se autoriza a la Agencia de Vivienda Social de la Comunidad de Madrid a realizar el pago en formalización, por regularización, por aplicación del porcentaje definitivo de prorrata del impuesto sobre el valor añadido correspondiente al año 2019, por un importe de 711.373,86 euros. 14527

— **PI-15903/2020 RGEP.29345.** De la Diputada Sra. Cuartero Lorenzo, del GPVOX, al Gobierno, con el siguiente objeto: copia electrónica del acuerdo por el que se da cuenta al Consejo de Gobierno de 2 de diciembre, por el que se aprueba el proyecto de convenio de cooperación entre el Servicio Canario de Salud y la Comunidad de Madrid, a través de la Consejería de Sanidad, para la gestión compartida del procedimiento de contratación del proyecto de compra pública de innovación denominado "sistema de diagnóstico y detección del virus del Zika (ZIKAD)" y se autoriza un gasto plurianual derivado del mismo por un importe de 788.000 euros, para los ejercicios 2020, 2021 y 2022, así como su remisión a la Asamblea de Madrid para su ratificación y, una vez ratificado, a las Cortes Generales para su conocimiento. 14527-14528

— **PI-15904/2020 RGEP.29346.** De la Diputada Sra. Cuartero Lorenzo, del GPVOX, al Gobierno, con el siguiente objeto: copia electrónica del informe aprobado en el Consejo de Gobierno de 2 de diciembre, por el que se da cuenta de la resolución por la que se ordena la tramitación y ejecución, con carácter de emergencia, de la contratación de material sanitario y material de protección para el Hospital General Universitario Gregorio Marañón, como consecuencia de la situación creada por el COVID-19, a suministrar por diferentes empresas, por un importe total estimado de 5.224.255,64 euros (IVA incluido) y un plazo de ejecución inmediato.. 14528

— **PI-15905/2020 RGEP.29347.** De la Diputada Sra. Cuartero Lorenzo, del GPVOX, al Gobierno, con el siguiente objeto: copia electrónica del acuerdo aprobado en el Consejo de Gobierno de 2 de diciembre, por el que se da por enterado de la declaración de emergencia, por resolución de la Viceconsejera de Asistencia Sanitaria de fecha 17-03-20, para la adquisición de material sanitario y de protección y se autoriza el gasto correspondiente a su suministro por la empresa Krape, S.A., por importe de 3.742.147,64 euros (IVA incluido). 14528

— **PI-15906/2020 RGEP.29348.** De la Diputada Sra. Cuartero Lorenzo, del GPVOX, al Gobierno, con el siguiente objeto: copia electrónica del acuerdo por el que se da cuenta al Consejo de Gobierno de 2 de diciembre, por el que se da cuenta de la resolución que ordena la tramitación y ejecución, con carácter de emergencia, de la contratación del servicio de la "Configuración Selene para el Hospital de Campaña IFEMA" como consecuencia de la situación creada por el COVID-19, con la empresa Cerner Iberia, S.L.U., con un plazo de ejecución desde el 21 de marzo al 1-05-20, por un importe total de 82.824,50 euros (IVA incluido)..... 14528

— **PI-15907/2020 RGEP.29349.** De la Diputada Sra. Cuartero Lorenzo, del GPVOX, al Gobierno, con el siguiente objeto: copia electrónica del acuerdo por el que se da cuenta al Consejo de Gobierno de 2 de diciembre, por el que se autoriza el gasto derivado de la contratación declarada de emergencia por la Viceconsejera de Asistencia Sanitaria de 25 de marzo de 2020, para la adquisición de productos sanitarios y EPIs a la empresa Helianthus Medical S.L., por un importe de 4.042.813,68 euros (IVA incluido) y un plazo de ejecución inmediato..... 14528

— **PI-15908/2020 RGEP.29350.** De la Diputada Sra. Cuartero Lorenzo, del GPVOX, al Gobierno, con el siguiente objeto: copia electrónica del acuerdo por el que se da cuenta al Consejo de Gobierno de 2 de diciembre, por el que se autoriza el gasto para el abono del IVA de las facturas correspondientes a la modalidad B (CMA), por la prestación no sanitaria, del contrato de gestión de servicio público, modalidad de concesión, de la atención sanitaria especializada correspondiente a la población protegida de los municipios adscritos al Hospital General de Villalba a la empresa IDCServicios Villalba S.A., del ejercicio 2019, por un importe total de 3.300.349,70 euros. 14528

— **PI-15909/2020 RGEP.29351.** De la Diputada Sra. Cuartero Lorenzo, del GPVOX, al Gobierno, con el siguiente objeto: copia electrónica del acuerdo aprobado en el Consejo de Gobierno de 2 de diciembre, por el que se autoriza el gasto para el abono del IVA de las facturas correspondientes a la modalidad B (CMA), por la prestación no sanitaria, del contrato de gestión de servicio público, modalidad de concesión, de la atención sanitaria especializada correspondiente a la población protegida de los municipios adscritos al Hospital Rey Juan Carlos de Móstoles a la empresa IDCServicios Móstoles S.A., del ejercicio 2019, por un importe total de 5.289.912,97 euros..... 14528-14529

— **PI-15912/2020 RGEP.29354.** De la Diputada Sra. Cuartero Lorenzo, del GPVOX, al Gobierno, con el siguiente objeto: copia electrónica del informe aprobado en el Consejo de Gobierno de 2 de diciembre, por el que se da cuenta de las resoluciones por las que se ordena la tramitación y ejecución, con carácter de emergencia, de la contratación de material sanitario con diferentes empresas y plazos de ejecución para el Hospital Universitario del Sureste, como consecuencia de la situación creada por el COVID-19, por un importe total estimado de 744.391,11 euros (IVA incluido). 14529

— **PI-15914/2020 RGEP.29356.** De la Diputada Sra. Cuartero Lorenzo, del GPVOX, al Gobierno, con el siguiente objeto: copia electrónica del acuerdo aprobado en el Consejo de Gobierno de 2 de diciembre, por el que se dispone la reelección de un vocal del Consejo Social de la Universidad Rey Juan Carlos, en representación de los intereses sociales. 14529

— **PI-15915/2020 RGEP.29358.** De la Diputada Sra. Cuartero Lorenzo, del GPVOX, al Gobierno, con el siguiente objeto: copia electrónica del informe aprobado en el Consejo de Gobierno de 2 de diciembre, por el que se da cuenta de las resoluciones por las que se ordena la tramitación y ejecución, con carácter de emergencia, de la contratación equipamiento sanitario con diferentes empresas y plazos de ejecución para el Hospital Universitario del Sureste, como consecuencia de la situación creada por el COVID-19, por un importe total estimado de 498.772,40 euros (IVA incluido). 14529

— **PI-15916/2020 RGEP.29359.** De la Diputada Sra. Cuartero Lorenzo, del GPVOX, al Gobierno, con el siguiente objeto: copia electrónica del informe aprobado en el Consejo de Gobierno de 2 de diciembre, por el que se da cuenta de las resoluciones por las que se ordena la tramitación y ejecución, con carácter de emergencia, para la adecuación de estancias de un hotel medicalizado para el Hospital Universitario del Sureste, como consecuencia de la situación creada por el COVID-19, por un importe total estimado de 57.934,80 euros (IVA incluido) y realizado entre abril y mayo de 2020. 14529

— **PI-15917/2020 RGEP.29360.** De la Diputada Sra. Cuartero Lorenzo, del GPVOX, al Gobierno, con el siguiente objeto: copia electrónica del acuerdo aprobado en el Consejo de Gobierno de 2 de diciembre, por el que se autoriza la suscripción del convenio entre el Servicio Madrileño de Salud y la Asociación Madrileña para la Lucha contra las Enfermedades del Riñón "ALCER-Madrid", mediante el que se instrumenta una subvención directa a la citada asociación para la coordinación de las necesidades de transporte sanitario terrestre no urgente de pacientes en hemodiálisis a cargo del sistema sanitario de la Comunidad de Madrid para el ejercicio 2020, por un importe de 216.108 euros. 14529

— **PI-15919/2020 RGEP.29362.** De la Diputada Sra. Cuartero Lorenzo, del GPVOX, al Gobierno, con el siguiente objeto: copia electrónica del acuerdo presentado al Consejo de Gobierno de 2 de diciembre, por el que se aprueba un gasto por importe de 642.501,28 euros, derivado de la revisión del precio, para 2020, de los Lotes 6 y 11 (126 plazas en Residencia, 40 en Centro de Día), del contrato de gestión de servicio público, modalidad concesión: Atención a personas mayores en trece centros (Residencias y Centros de Día). Trece lotes, con la entidad Planiger, S.A. 14529

— **PI-15920/2020 RGEP.29363.** De la Diputada Sra. Cuartero Lorenzo, del GPVOX, al Gobierno, con el siguiente objeto: copia electrónica del informe aprobado en el Consejo de Gobierno de 2 de diciembre, por el que se da cuenta de la tramitación de emergencia para la contratación del suministro de equipos de protección individual (Epis) destinados al personal de atención directa a los usuarios en los centros de atención a personas con discapacidad de la Comunidad de Madrid, dentro del marco de las medidas para hacer frente a la crisis sanitaria derivada brote de Coronavirus (COVID-19), con la entidad Equipamientos Clínicos Madrid, S.L., por un importe estimado de 185.700 euros. 14530

— **PI-15921/2020 RGEP.29364.** De la Diputada Sra. Cuartero Lorenzo, del GPVOX, al Gobierno, con el siguiente objeto: copia electrónica del acuerdo aprobado en el Consejo de Gobierno de 2 de diciembre, por el que se aprueba un gasto por importe de 15.705.442,65 euros, correspondiente a la 3ª prórroga de 12 convenios de colaboración entre la Comunidad de Madrid y Corporaciones Locales (Ayuntamientos de Campo Real, Fuenlabrada, Griñón, Guadalix de la Sierra, Montejo de la Sierra, Navalcarnero, Patones, Rozas de Puerto Real, Torremocha de Jarama, Torres de la Alameda y Valdemoro), y a la 2ª prórroga del convenio de colaboración entre la Comunidad de Madrid y el Ayuntamiento de Berzosa del Lozoya, para la atención a personas mayores en Residencias (821 plazas), para el año 2021. 14530

— **PI-15922/2020 RGEP.29365.** De la Diputada Sra. Cuartero Lorenzo, del GPVOX, al Gobierno, con el siguiente objeto: copia electrónica del acuerdo aprobado en el Consejo de Gobierno de 2 de diciembre, por el que se aprueban las normas reguladoras y se establece el procedimiento de concesión directa de ayudas destinadas a prestar apoyo financiero a las entidades del Tercer Sector de Acción Social madrileñas dirigidas a la atención a personas con discapacidad y/o enfermedad mental o en situación de vulnerabilidad o exclusión social afectadas por la crisis sanitaria de la COVID-19. 14530

— **PI-15923/2020 RGEP.29366.** De la Diputada Sra. Cuartero Lorenzo, del GPVOX, al Gobierno, con el siguiente objeto: copia electrónica del informe aprobado en el Consejo de Gobierno de 2 de diciembre, por el que se aprueba un gasto por importe de 321.216,14 euros, derivado de la revisión del precio, para 2020, del Lote 13 (63 plazas en Residencia, 20 en Centro de Día), del contrato de gestión de servicio público, modalidad concesión: Atención a personas mayores en trece centros (Residencias y Centros de Día). Trece lotes, con la entidad Geriatros, S.A. 14530

— **PI-15924/2020 RGEP.29367.** De la Diputada Sra. Cuartero Lorenzo, del GPVOX, al Gobierno, con el siguiente objeto: copia electrónica del acuerdo aprobado en el Consejo de Gobierno de 2 de diciembre, por el que se aprueba un gasto por importe de 309.446,80 euros, derivado de la revisión del precio, para 2020, del Lote 9 (63 plazas en Residencia, 20 en Centro de Día), del contrato de gestión de servicio público, modalidad concesión: Atención a personas mayores en trece centros (Residencias y Centros de Día). Trece lotes, con la entidad Planiger, S.A. 14530

— **PI-15925/2020 RGEP.29368.** De la Diputada Sra. Cuartero Lorenzo, del GPVOX, al Gobierno, con el siguiente objeto: copia electrónica del acuerdo aprobado en el Consejo de Gobierno de 2 de diciembre, por el que se autoriza un gasto por importe de 20.000.000 euros, destinado a financiar las ayudas de concesión directa destinadas a prestar apoyo financiero a las entidades del Tercer Sector de Acción Social madrileñas dirigidas a la atención a personas con discapacidad y/o enfermedad mental o en situación de vulnerabilidad o exclusión social afectadas por la crisis sanitaria de la COVID-19. 14530

— **PI-15926/2020 RGEP.29369.** De la Diputada Sra. Cuartero Lorenzo, del GPVOX, al Gobierno, con el siguiente objeto: copia electrónica del informe aprobado en el Consejo de Gobierno de 2 de diciembre, por el que se aprueba un gasto por importe de 309.446,80 euros, derivado de la revisión del precio, para 2020, del Lote 1(63 plazas en Residencia, 20 en Centro de Día), del contrato de gestión de servicio público, modalidad concesión: Atención a personas mayores en trece centros (Residencias y Centros de Día). Trece lotes, con la entidad Planiger, S.A. 14531

— **PI-15927/2020 RGEP.29370.** De la Diputada Sra. Cuartero Lorenzo, del GPVOX, al Gobierno, con el siguiente objeto: copia electrónica del acuerdo aprobado en el Consejo de Gobierno de 2 de diciembre, por el que se aprueba un gasto por importe de 642.273,86 euros, derivado de la revisión del precio, para 2020, de los Lotes 3 y 10 (126 plazas en Residencia, 40 en Centro de Día), del contrato de gestión de servicio público, modalidad concesión: Atención a personas mayores en trece centros (Residencias y Centros de Día). Trece lotes, con la entidad Planiger, SA.. 14531

— **PI-15928/2020 RGEP.29371.** De la Diputada Sra. Cuartero Lorenzo, del GPVOX, al Gobierno, con el siguiente objeto: copia electrónica del acuerdo aprobado en el Consejo de Gobierno de 2 de diciembre, por el que se aprueba un gasto por importe de 317.028,65 euros, derivado de la revisión del precio, para 2020, del Lote 8 (63 plazas en Residencia, 20 en Centro de Día), del contrato de gestión de servicio público, modalidad concesión: Atención a personas mayores en trece centros (Residencias y Centros de Día). Trece lotes, con la entidad Sergesa Boadilla, S.A.. 14531

— **PI-15929/2020 RGEP.29372.** De la Diputada Sra. Cuartero Lorenzo, del GPVOX, al Gobierno, con el siguiente objeto: copia electrónica del informe aprobado en el Consejo de Gobierno de 2 de diciembre, por el que autoriza la celebración de un contrato de suministro de 7.923 ordenadores portátiles de 15", basado en el Acuerdo Marco 02/2016, lote 4, del catálogo centralizado del Ministerio de Hacienda, para alumnos de la educación concertada, para hacer frente a las necesidades derivadas de las medidas adoptadas contra el COVID-19, con un plazo de entrega de 30 días, y se autoriza un gasto correspondiente al ejercicio 2020 de 4.094.855,84 euros, para financiar la ejecución del contrato. 14531

— **PI-15930/2020 RGEP.29373.** De la Diputada Sra. Cuartero Lorenzo, del GPVOX, al Gobierno, con el siguiente objeto: copia electrónica del acuerdo aprobado en el Consejo de Gobierno de 2 de diciembre, por el que se aprueba un gasto por importe de 644.428,74 euros, derivado de la revisión del precio, para 2020, de los Lotes 2 y 12 (126 plazas en Residencia, 40 en Centro de Día), del contrato de gestión de servicio público, modalidad concesión: Atención a personas mayores en trece centros (Residencias y Centros de Día). Trece lotes, con la entidad Intercentros Ballesol, S.A. 14531

— **PI-15931/2020 RGEP.29374.** De la Diputada Sra. Cuartero Lorenzo, del GPVOX, al Gobierno, con el siguiente objeto: copia electrónica del acuerdo aprobado en el Consejo de Gobierno de 2 de diciembre, por el que se aprueba un gasto por importe de 309.446,80 euros, derivado de la revisión del precio, para 2020, del Lote 4 (63 plazas en Residencia, 20 en Centro de Día), del contrato de gestión de servicio público, modalidad concesión: Atención a personas mayores en trece centros (Residencias y Centros de Día). Trece lotes, con la entidad Planiger, S.A. 14531

— **PI-15932/2020 RGEP.29375.** De la Diputada Sra. Cuartero Lorenzo, del GPVOX, al Gobierno, con el siguiente objeto: copia electrónica del acuerdo aprobado en el Consejo de Gobierno de 2 de diciembre, por el que se aprueba un gasto por importe de 309.446,80 euros, derivado de la revisión del precio, para 2020, del Lote 7 (63 plazas en Residencia, 20 en Centro de Día), del contrato de gestión de servicio público, modalidad concesión: Atención a personas mayores en trece centros (Residencias y Centros de Día). Trece lotes, con la entidad Planiger, S.A. 14532

— **PI-15933/2020 RGEP.29376.** De la Diputada Sra. Cuartero Lorenzo, del GPVOX, al Gobierno, con el siguiente objeto: copia electrónica del acuerdo aprobado en el Consejo de Gobierno de 2 de diciembre, por el que se aprueba el gasto de 5.091.990,21 euros necesario para la actualización del IPC de la liquidación pendiente, del año periodo 18 y las subvenciones pendientes de abono del año 2020 correspondientes al año periodo 19, del contrato de concesión de obra pública para la redacción de proyecto, construcción, conservación y gestión del servicio público de nueva carretera M-45. Tramo: N-IV a N-V adjudicado a la empresa Euroglosa 45 Concesionaria de la Comunidad de Madrid, S.A. 14532

— **PI-15934/2020 RGEP.29377.** De la Diputada Sra. Cuartero Lorenzo, del GPVOX, al Gobierno, con el siguiente objeto: copia electrónica del informe aprobado en el Consejo de Gobierno de 2 de diciembre, por el que se aprueba el gasto de 4.901.149,69 euros necesario para la actualización del IPC de la anualidad máxima del año 2020, para el abono de las subvenciones pendientes de pago, correspondientes a la subvención complementaria de septiembre, las subvenciones de octubre, noviembre y diciembre de 2020, del contrato de concesión de obra pública para la redacción de proyecto, construcción, conservación y gestión del servicio público de duplicación de calzada de las carreteras M-511 y M-501 entre la M-40 y la M-522 (P.K. 21,800) adjudicado a la empresa Ruta de los Pantanos S.A. . . . 14532

— **PI-15935/2020 RGEP.29378.** De la Diputada Sra. Cuartero Lorenzo, del GPVOX, al Gobierno, con el siguiente objeto: copia electrónica del acuerdo aprobado en el Consejo de Gobierno de 2 de diciembre, por el que se aprueba un gasto por importe de 309.446,80 euros, derivado de la revisión del precio, para 2020, del Lote 5 (63 plazas en Residencia, 20 en Centro de Día), del contrato de gestión de servicio público, modalidad concesión: Atención a personas mayores en trece centros (Residencias y Centros de Día). Trece lotes, con la entidad Planiger, S.A. 14532

— **PI-15936/2020 RGEP.29379.** De la Diputada Sra. Cuartero Lorenzo, del GPVOX, al Gobierno, con el siguiente objeto: copia electrónica del acuerdo aprobado en el Consejo de Gobierno de 2 de diciembre, por el que se autoriza el gasto de 6.185.255,01 euros derivado de la tramitación de emergencia del contrato de suministro de 36.100 tabletas, destinadas al préstamo a alumnos en la red educativa de la Comunidad de Madrid, para posibilitar las clases a distancia durante el COVID-19, adjudicado a "Orange Espagne, S.A.U", con un plazo de entrega de 21 días. 14532

— **PI-15937/2020 RGEP.29380.** De la Diputada Sra. Cuartero Lorenzo, del GPVOX, al Gobierno, con el siguiente objeto: copia electrónica del acuerdo aprobado en el Consejo de Gobierno de 2 de diciembre, por el que se autoriza la celebración de un convenio de colaboración entre la Comunidad de Madrid y la Fundación San Agustín para la realización de actividades educativas durante el 2020 por importe de 27.455 euros. 14532

— **PI-15938/2020 RGEP.29381.** De la Diputada Sra. Cuartero Lorenzo, del GPVOX, al Gobierno, con el siguiente objeto: copia electrónica del acuerdo aprobado en el Consejo de Gobierno de 2 de diciembre, por el que se aprueba un gasto por importe de 684.658,43 euros, derivado de la revisión del precio, para 2020, de los lotes 4 y 8 (126 plazas en Residencia, 40 en Centro de Día), del contrato de gestión de servicio público, modalidad concesión: Atención a personas mayores en ocho centros (Residencias y Centros de día). Ocho lotes, con la entidad Planiger S.A.. 14533

— **PI-15939/2020 RGEP.29382.** De la Diputada Sra. Cuartero Lorenzo, del GPVOX, al Gobierno, con el siguiente objeto: copia electrónica del acuerdo aprobado en el Consejo de Gobierno de 2 de diciembre, por el que se autoriza la celebración de un convenio de colaboración entre la Comunidad de Madrid y el Arzobispado de Madrid para la realización de actividades educativas durante el 2020, y se autoriza un gasto de 673.105 euros. 14533

— **PI-15940/2020 RGEP.29383.** De la Diputada Sra. Cuartero Lorenzo, del GPVOX, al Gobierno, con el siguiente objeto: copia electrónica del acuerdo aprobado en el Consejo de Gobierno de 2 de diciembre, por el que se aprueba un gasto por importe de 1.237.620,42 euros, derivado de la revisión del precio, para 2020, de los lotes 1, 2, 6 y 7 (252 plazas en Residencia, 80 en Centro de día), del contrato de gestión de servicio público, modalidad concesión: Atención a personas mayores en ocho centros (Residencias y Centros de dia). Ocho lotes, con la entidad Arte Vida Centros Residenciales S.A.. 14533

— **PI-15942/2020 RGEP.29385.** De la Diputada Sra. Cuartero Lorenzo, del GPVOX, al Gobierno, con el siguiente objeto: copia electrónica del acuerdo presentado al Consejo de Gobierno de 25 de noviembre, por el que se autoriza un gasto por importe de 43.100.000 euros, para la ampliación del crédito disponible en la convocatoria de subvenciones para la financiación de acciones de formación, dirigidas prioritariamente a trabajadores desempleados, dentro del Sistema de Formación Profesional para el Empleo en el ámbito laboral para el año 2020.. 14533

— **PI-15943/2020 RGEP.29386.** De la Diputada Sra. Cuartero Lorenzo, del GPVOX, al Gobierno, con el siguiente objeto: copia electrónica del acuerdo aprobado en el Consejo de Gobierno de 25 de noviembre, por el que se aprueba el gasto de la 3ª prórroga del contrato de gestión de servicio público, modalidad concierto: Acogimiento residencial para menores extranjeros no acompañados (9 plazas), adjudicado a la Asociación para la Formación e Integración Social Almeriense (Afinsa), por un importe de 275.184,45 euros, desde el 1 de enero hasta el 31-12-21. 14533

— **PI-15944/2020 RGEP.29387.** De la Diputada Sra. Cuartero Lorenzo, del GPVOX, al Gobierno, con el siguiente objeto: copia electrónica del acuerdo aprobado en el Consejo de Gobierno de 25 de noviembre, por el que se autoriza la celebración del convenio de colaboración entre la Comunidad de Madrid y el Ayuntamiento de Parla, para articular la atención a personas con discapacidad intelectual en centro ocupacional y se autoriza un gasto por importe de 533.361,92 euros, desde el 1-12-20 hasta el 30-11-21. 14533

— **PI-15945/2020 RGEP.29388.** De la Diputada Sra. Cuartero Lorenzo, del GPVOX, al Gobierno, con el siguiente objeto: copia electrónica del acuerdo presentado ante el Consejo de Gobierno de 25 de noviembre, por el que se autoriza la celebración del convenio de colaboración entre la Comunidad de Madrid y el Ayuntamiento de Madrid, para articular la atención a personas con discapacidad intelectual en centro ocupacional y en centro de día, y se autoriza un gasto por importe de 1.056.606,72 euros, desde el 1-12-20 hasta el 30-11-21.. 14533-14534

— **PI-15946/2020 RGEP.29389.** De la Diputada Sra. Cuartero Lorenzo, del GPVOX, al Gobierno, con el siguiente objeto: copia electrónica del acuerdo adoptado durante el Consejo de Gobierno de 25 de noviembre, por el que se autoriza a la Agencia de Vivienda Social de la Comunidad de Madrid a contratar mediante procedimiento abierto con pluralidad de criterios el contrato de servicios denominado: "Actualización de proyecto básico y trabajos complementarios, redacción de proyecto de ejecución de edificio de 240 VPPA, locales comerciales, trasteros y garaje en la Parcela RC-II.5, urbanización de las Parcelas EL-1 y D-13, y dirección facultativa de las obras, dentro del plan parcial UDE Oeste-Norte de Valdemoro (Madrid)", por un importe de 1.375.928,84 euros, IVA incluido, con un plazo de ejecución de 55 meses, así como el gasto presupuestario correspondiente que asciende a 1.321.005,40 euros para los años 2020, 2021, 2022, 2023, 2024 y 2025. 14534

— **PI-15947/2020 RGEP.29390.** De la Diputada Sra. Cuartero Lorenzo, del GPVOX, al Gobierno, con el siguiente objeto: copia electrónica del acuerdo aprobado en el Consejo de Gobierno de 25 de noviembre, por el que se autoriza la modificación de porcentajes del expediente de gasto plurianual relativo a la prórroga del contrato denominado "Servicio de Limpieza en el Centro Comarcal de Humanidades "Cardenal Gonzaga" Sierra Norte de La Cabrera y el Teatro "Real Coliseo de Carlos III" en San Lorenzo de El Escorial, de la Consejería de Cultura y Turismo. 14534

— **PI-15948/2020 RGEP.29391.** De la Diputada Sra. Cuartero Lorenzo, del GPVOX, al Gobierno, con el siguiente objeto: copia electrónica del acuerdo aprobado en el Consejo de Gobierno de 25 de noviembre, por el que se autoriza la celebración de un convenio entre el Ministerio del Interior y la Comunidad de Madrid, por el que se regula la concesión directa de una subvención que se otorga por la Comunidad de Madrid al Ministerio del Interior (Dirección General de la Guardia Civil) para financiar medios y recursos a las unidades del SEPRONA en la Comandancia de Madrid, por importe de 75.000 euros. 14534

— **PI-15949/2020 RGEP.29392.** De la Diputada Sra. Cuartero Lorenzo, del GPVOX, al Gobierno, con el siguiente objeto: copia electrónica del acuerdo aprobado en el Consejo de Gobierno de 25 de noviembre, por el que se autoriza la modificación de anualidades del expediente de gasto plurianual relativo a la autorización a la Agencia de Vivienda Social de la Comunidad de Madrid a contratar mediante procedimiento abierto con pluralidad de criterios el contrato de servicios denominado: "Actualización de proyecto básico y trabajos complementarios, redacción de proyecto de ejecución de edificio de 240 VPPA, locales comerciales, trasteros y garaje en la Parcela RC-II.5, urbanización de las Parcelas EL-1 y D-13, y dirección facultativa de las obras, dentro del plan parcial UDE Oeste-Norte de Valdemoro (Madrid)", de la Consejería de Vivienda y Administración Local. 14534

— **PI-15950/2020 RGEP.29393.** De la Diputada Sra. Cuartero Lorenzo, del GPVOX, al Gobierno, con el siguiente objeto: copia electrónica del acuerdo aprobado en el Consejo de Gobierno de 25 de noviembre, por el que se autoriza el reajuste de anualidades del contrato de servicios denominado «Vigilancia y seguridad en el edificio sito en c/ Gran Vía, 6, 3ª planta» de Madrid, adjudicado a Grupo Control Empresa de Seguridad, S.A., y se autoriza para el año 2021 un gasto plurianual por importe 4.520,35 euros. 14534

— **PI-15951/2020 RGEP.29394.** De la Diputada Sra. Cuartero Lorenzo, del GPVOX, al Gobierno, con el siguiente objeto: copia electrónica del acuerdo aprobado en el Consejo de Gobierno de 25 de noviembre, por el que se aprueba el gasto de la 2ª prórroga del contrato de servicios: Atención a personas mayores dependientes (Residencia y Centro de día) Parque de los Frailes de Leganés (Madrid), adjudicado a la entidad Aralia Servicios Sociosanitarios, S.A., por importe de 1.042.410,03 euros, desde el 1-12-20 hasta el 28-02-21.. . 14535

— **PI-15952/2020 RGEP.29395.** De la Diputada Sra. Cuartero Lorenzo, del GPVOX, al Gobierno, con el siguiente objeto: copia electrónica del informe aprobado en el Consejo de Gobierno de 25 de noviembre, por el que se da cuenta de las resoluciones por las que se ordena la tramitación y ejecución, con carácter de emergencia, de la contratación con diferentes empresas y plazos de ejecución de diversos suministros para el Hospital Universitario La Paz, como consecuencia de la situación creada por el COVID-19, por un importe total estimado de 6.038.515 euros (IVA incluido). 14535

— **PI-15953/2020 RGEP.29396.** De la Diputada Sra. Cuartero Lorenzo, del GPVOX, al Gobierno, con el siguiente objeto: copia electrónica del acuerdo presentado al Consejo de Gobierno de 25 de noviembre, por el que se autoriza la celebración del convenio de colaboración entre la Comunidad de Madrid y el Ayuntamiento de San Fernando de Henares, para la prestación del servicio de atención temprana, y se autoriza un gasto por importe de 559.797 euros, desde el 1-12-20 hasta el 31-12-22. 14535

— **PI-15954/2020 RGEP.29397.** De la Diputada Sra. Cuartero Lorenzo, del GPVOX, al Gobierno, con el siguiente objeto: copia electrónica del acuerdo aprobado en el Consejo de Gobierno de 25 de noviembre, por el que se autoriza el gasto para la contratación por procedimiento de emergencia del servicio de refuerzo de limpieza en "Hospital Universitario La Paz", "Hospital Carlos III", "Hospital de Cantoblanco", "HULAPAZ - Centros ESP y Salud Mental", "Hospital Universitario 12 de Octubre", "Hospital 12 Oct — Policlínico y CESP", "Hospital Universitario de Móstoles", "Hospital Universitario Severo Ochoa", "Hospital Universitario Severo Ochoa - CESP MAG", 'Hospital Central de La Cruz Roja San José y Santa Adela" y "Hospital La Fuenfría" a la empresa Ferrovial Servicios S.A., por un importe total de 3.841.978,71 euros (IVA incluido) y un plazo desde el 3 de julio hasta el 31-12-20. 14535

— **PI-15955/2020 RGEP.29398.** De la Diputada Sra. Cuartero Lorenzo, del GPVOX, al Gobierno, con el siguiente objeto: copia electrónica del acuerdo aprobado en el Consejo de Gobierno de 25 de noviembre, por el que se nombra al vocal del Consejo para la Promoción de la Accesibilidad y la Supresión de Barreras, en representación de la Federación de Municipios de Madrid. 14535

— **PI-15956/2020 RGEP.29399.** De la Diputada Sra. Cuartero Lorenzo, del GPVOX, al Gobierno, con el siguiente objeto: copia electrónica del acuerdo aprobado en el Consejo de Gobierno de 25 de noviembre, por el que se autoriza un gasto por importe de 650.000 euros, para la ampliación del crédito disponible en la convocatoria de subvenciones para la financiación de acciones de formación, dirigidas prioritariamente a trabajadores desempleados, a realizar por entidades locales, para el año 2020. 14535

— **PI-15957/2020 RGEP.29400.** De la Diputada Sra. Cuartero Lorenzo, del GPVOX, al Gobierno, con el siguiente objeto: copia electrónica del acuerdo aprobado en el Consejo de Gobierno de 25 de noviembre, por el que se aprueba el gasto de la 6ª prórroga del contrato de gestión de servicio público, modalidad concesión: Gestión del Centro de atención a personas mayores dependientes (Residencia y Centro de Día) Mirasierra, de Madrid (265 plazas), adjudicado a la entidad Quavitae Servicios Asistenciales, S.A.U., por importe de 1.079.000,71 euros, desde el 1-12-20 hasta el 28-02-21.. 14535-14536

— **PI-15958/2020 RGEP.29401.** De la Diputada Sra. Cuartero Lorenzo, del GPVOX, al Gobierno, con el siguiente objeto: copia electrónica del acuerdo aprobado en el Consejo de Gobierno de 25 de noviembre, por el que se autoriza una habilitación de crédito por importe total de 38.285.395,23 euros en el subconcepto 71200 del programa 261M de los Presupuestos Generales de la Comunidad de Madrid prorrogados para 2020. 14536

— **PI-15959/2020 RGEP.29402.** De la Diputada Sra. Cuartero Lorenzo, del GPVOX, al Gobierno, con el siguiente objeto: copia electrónica del acuerdo presentado al Consejo de Gobierno de 25 de noviembre, por el que se autoriza la celebración del convenio de colaboración entre la Comunidad de Madrid y el Ayuntamiento de Berzosa del Lozoya, para articular la atención a personas con discapacidad intelectual en centro residencial con atención diurna para mayores de 45 años en proceso de envejecimiento prematuro y se autoriza un gasto por importe de 755.842 euros, desde el 1-12-20 hasta el 30-11-21. 14536

— **PI-15960/2020 RGEP.29403.** De la Diputada Sra. Cuartero Lorenzo, del GPVOX, al Gobierno, con el siguiente objeto: copia electrónica del acuerdo aprobado en el Consejo de Gobierno de 25 de noviembre, por el que se autoriza el reajuste de anualidades del contrato de servicios denominado «Limpieza en el edificio sito en C/ Gran Vía, 6, 3ª planta», de Madrid, adjudicado a la empresa Clece, S.A, y se autoriza para el año 2021 un gasto plurianual por importe 1.988,08 euros. 14536

— **PI-15961/2020 RGEP.29404.** De la Diputada Sra. Cuartero Lorenzo, del GPVOX, al Gobierno, con el siguiente objeto: copia electrónica del acuerdo aprobado en el Consejo de Gobierno de 25 de noviembre, por el que se aprueba el gasto de la 5ª prórroga del contrato de gestión de servicio público, modalidad concesión: Atención a personas con discapacidad intelectual, gravemente afectadas, en el Centro residencial y de día de Aranjuez (60 plazas), con la Asociación Aranjuez-Personas con Discapacidad Intelectual, por importe de 3.224.029,92 euros, desde el 1-12-20 hasta el 30-11-22. 14536

— **PI-15962/2020 RGEP.29405.** De la Diputada Sra. Cuartero Lorenzo, del GPVOX, al Gobierno, con el siguiente objeto: copia electrónica del acuerdo aprobado en el Consejo de Gobierno de 25 de noviembre, por el que se autoriza un gasto por importe de 15.000.000 euros, para el año 2020, destinado a la concesión de indemnizaciones por fallecimiento y daños físicos y psíquicos a víctimas del terrorismo. 14536

— **PI-15963/2020 RGEP.29406.** De la Diputada Sra. Cuartero Lorenzo, del GPVOX, al Gobierno, con el siguiente objeto: copia electrónica del acuerdo aprobado en el Consejo de Gobierno de 25 de noviembre, por el que se autoriza la celebración del convenio de colaboración entre la Comunidad de Madrid y el Ayuntamiento de Valdemoro, para articular la atención a personas con discapacidad intelectual en centro ocupacional yen centro de día y con discapacidad física en centro de día y se autoriza un gasto por importe de 629.825,30 euros, desde el 1-12-20 hasta el 30-11-21. 14536

— **PI-15964/2020 RGEP.29407.** De la Diputada Sra. Cuartero Lorenzo, del GPVOX, al Gobierno, con el siguiente objeto: copia electrónica del acuerdo aprobado en el Consejo de Gobierno de 25 de noviembre, por el que se concede, ex aequo, la Medalla Internacional de las Artes de la Comunidad de Madrid, en su edición de 2019, a Relga Müller Schatzel de Alvear, Juana Domínguez Manso, Nieves Fernández Ventura, Elvira González Frax y Soledad Lorenzo García. 14537

— **PI-15965/2020 RGEP.29408.** De la Diputada Sra. Cuartero Lorenzo, del GPVOX, al Gobierno, con el siguiente objeto: copia electrónica del acuerdo aprobado en el Consejo de Gobierno de 25 de noviembre, por el que se autoriza la celebración del Convenio entre la Comunidad de Madrid y la Fundación Gregorio Ordóñez Fenollar, para la concesión directa de una subvención destinada a la organización de la exposición "Gregorio Ordóñez. La vida posible", por importe de 20.000 euros. 14537

— **PI-15966/2020 RGEP.29409.** De la Diputada Sra. Cuartero Lorenzo, del GPVOX, al Gobierno, con el siguiente objeto: copia electrónica del acuerdo aprobado en el Consejo de Gobierno de 25 de noviembre, por el que se autoriza la celebración de un convenio de colaboración entre la Comunidad de Madrid y la Empresa Municipal de la Vivienda de Rivas Vaciamadrid, S.A. por el que se formaliza la concesión directa de una subvención para la financiación de la promoción de 83 viviendas en alquiler en la parcela 44 en Rivas Vaciamadrid, en el Marco del Plan Estatal de Vivienda 2018-2021, y el gasto derivado del mismo por un importe total de 1.394.577 euros. 14537

— **PI-15967/2020 RGEP.29410.** De la Diputada Sra. Cuartero Lorenzo, del GPVOX, al Gobierno, con el siguiente objeto: copia electrónica del acuerdo presentado al Consejo de Gobierno de 25 de noviembre, por el que se aprueba el gasto de la 18ª prórroga del contrato de gestión de servicio público, modalidad concierto: Acogimiento residencial de menores, en centro especializado en atención a trastornos de salud mental (21 plazas), adjudicado a la Asociación de Psicomotricistas Centro de Investigaciones Técnicas Aplicadas de Psicomotricidad (CITAP), por importe de 1.334.783,10 euros, desde el 1 de enero hasta el 31-12-21. 14537

— **PI-15968/2020 RGEP.29411.** De la Diputada Sra. Cuartero Lorenzo, del GPVOX, al Gobierno, con el siguiente objeto: copia electrónica del acuerdo presentado al Consejo de Gobierno de 25 de noviembre, por el que se autoriza un gasto por un importe de 1.200.000 euros para financiar en el año 2020 el procedimiento de concesión directa de las ayudas para las prórrogas de contratos de personal investigador, vinculadas a la aplicación de la disposición adicional decimotercera del Real Decreto-Ley 11/2020, de 31 de marzo, por el que se adoptan medidas urgentes complementarias en el ámbito social y económico para hacer frente al COVID-19. 14537

— **PI-15969/2020 RGEP.29412.** De la Diputada Sra. Cuartero Lorenzo, del GPVOX, al Gobierno, con el siguiente objeto: copia electrónica del acuerdo presentado al Consejo de Gobierno de 25 de noviembre, por el que se autoriza la contratación, por procedimiento abierto con pluralidad de criterios, del contrato de servicios denominado «Servicio de limpieza en el Paseo de Recoletos, 14, de Madrid» y se autoriza el gasto plurianual para los años 2020, 2021 y 2022, por un importe total de 153.835,90 euros. 14537

— **PI-15970/2020 RGEP.29413.** De la Diputada Sra. Cuartero Lorenzo, del GPVOX, al Gobierno, con el siguiente objeto: copia electrónica del acuerdo aprobado en el Consejo de Gobierno de 25 de noviembre, por el que se autoriza la enajenación mediante adjudicación directa de la participación indivisa del 58,3747% de titularidad de la Comunidad de Madrid de la parcela RCL-6B del Área de Planeamiento Especifico 08.16 "Arroyo Fresno" (Madrid), por importe de 9.708.211,61 euros, IVA excluido, a CP Amenabar Promociones, S.L.. 14537-14538

— **PI-15971/2020 RGEP.29414.** De la Diputada Sra. Cuartero Lorenzo, del GPVOX, al Gobierno, con el siguiente objeto: copia electrónica del acuerdo aprobado en el Consejo de Gobierno de 25 de noviembre, por el que se aprueba el gasto plurianual de la prórroga del encargo a la empresa de Transformación Agraria, S.A., SME, MP (Tragsa) para la realización del servicio denominado "Central de valoración de ecosistemas naturales 2019.2020", por importe de 704.672,98 euros, para el periodo del 1-01-21 a 30-06-22. 14538

— **PI-15972/2020 RGEP.29415.** De la Diputada Sra. Cuartero Lorenzo, del GPVOX, al Gobierno, con el siguiente objeto: copia electrónica del acuerdo aprobado en el Consejo de Gobierno de 25 de noviembre, por el que se aprueba el gasto plurianual de la prórroga del contrato denominado "Servicio de Limpieza en el Centro Comarcal de Humanidades "Cardenal Gonzaga" Sierra Norte de La Cabrera y el Teatro "Real Coliseo de Carlos III" en San Lorenzo de El Escorial", adjudicado a Balyma Servicios Integrales. S.L., por importe total de 84.700 euros, del 1-04-21 al 31-03-22. 14538

— **PI-15973/2020 RGEP.29416.** De la Diputada Sra. Cuartero Lorenzo, del GPVOX, al Gobierno, con el siguiente objeto: copia electrónica del acuerdo aprobado en el Consejo de Gobierno del 25 de noviembre, por el que se da cuenta de la tramitación de emergencia del contrato de prestación del servicio de apoyo de limpieza y desinfección de centros de pruebas COVID-19, derivado de las necesidades detectadas como consecuencia de la pandemia del virus COVID-19, con la empresa Grupo Manserco, S.L., por un importe estimado de 22.048,62 euros (IVA incluido), y un plazo de ejecución estimado de dos meses. 14538

— **PI-15974/2020 RGEP.29417.** De la Diputada Sra. Cuartero Lorenzo, del GPVOX, al Gobierno, con el siguiente objeto: copia electrónica del acuerdo aprobado en el Consejo de Gobierno del 25 de noviembre, por el que se aprueba el gasto derivado de la prórroga del Lote 2 (10 plazas) del contrato de servicios: Acogimiento residencial de menores extranjeros no acompañados, 30 plazas (3 Lotes), adjudicado a la Fundación Diagrama Intervención Psicosocial, por importe de 386.900 euros, desde el 1 de enero hasta el 31 de diciembre de 2021. 14538

— **PI-15975/2020 RGEP.29418.** De la Diputada Sra. Cuartero Lorenzo, del GPVOX, al Gobierno, con el siguiente objeto: copia electrónica del informe aprobado en el Consejo de Gobierno del 25 de noviembre, por el que se da cuenta de las declaraciones de emergencia y actuaciones relativas a los expedientes de contratación para la adquisición de diverso material sanitario, así como para su transporte aéreo desde el extranjero con motivo de la situación excepcional provocada por el virus COVID-19, con las empresas Sigma Dental y Lufthansa, por un importe total de 2.760.000 euros. 14538

— **PI-15976/2020 RGEP.29419.** De la Diputada Sra. Cuartero Lorenzo, del GPVOX, al Gobierno, con el siguiente objeto: copia electrónica del acuerdo aprobado en el Consejo de Gobierno del 25 de noviembre, por el que se autoriza la celebración del convenio de colaboración entre la Comunidad de Madrid y la Mancomunidad Sierra Norte, para articular la atención a personas con discapacidad intelectual en centro ocupacional y se autoriza un gasto por importe de 335.677,94 euros, desde el 1-12-20 hasta el 30-11-21. 14538

— **PI-15977/2020 RGEP.29420.** De la Diputada Sra. Cuartero Lorenzo, del GPVOX, al Gobierno, con el siguiente objeto: copia electrónica del acuerdo presentado al Consejo de Gobierno del 25 de noviembre, por el que se autoriza la celebración de un Convenio entre la Comunidad de Madrid y la Mancomunidad del Sur por el que se instrumenta la concesión directa de una subvención destinada a financiar la construcción de diversas infraestructuras para el tratamiento de residuos, en cumplimiento de los objetivos de la Estrategia de Gestión Sostenible de Residuos de la Comunidad de Madrid 2017-2024 y se autoriza el gasto de 16.611.918 euros. 14539

— **PI-15978/2020 RGEP.29421.** De la Diputada Sra. Cuartero Lorenzo, del GPVOX, al Gobierno, con el siguiente objeto: copia electrónica del acuerdo aprobado en el Consejo de Gobierno del 25 de noviembre, por el que se autoriza la celebración del convenio de colaboración entre la Comunidad de Madrid y el Ayuntamiento de Alcalá de Henares, para articular la atención a personas con discapacidad intelectual en centro ocupacional, y se autoriza un gasto por importe de 600.032,16 euros, desde el 1-12-20 hasta el 30-11-21. 14539

— **PI-15979/2020 RGEP.29422.** De la Diputada Sra. Cuartero Lorenzo, del GPVOX, al Gobierno, con el siguiente objeto: copia electrónica del informe por el que se da cuenta al Consejo de Gobierno del 25 de noviembre, sobre la solicitud de dictamen a la Comisión Jurídica Asesora de la Comunidad de Madrid sobre el proyecto de Decreto del Consejo de Gobierno, por el que se modifica el Decreto 48/2019, de 10 de junio, por el que se regula la actividad convencional de la Comunidad de Madrid. 14539

— **PI-15980/2020 RGEP.29423.** De la Diputada Sra. Cuartero Lorenzo, del GPVOX, al Gobierno, con el siguiente objeto: copia electrónica del acuerdo aprobado en el Consejo de Gobierno del 25 de noviembre, por el que se autoriza la modificación de porcentajes del expediente de gasto plurianual relativo a la 2ª prórroga del contrato de servicios: Evaluación y tratamiento psicológico de menores en acogimiento residencial, adjudicado a la entidad FIDEM-Asociación para la Atención Multidisciplinar de la Familia, de la Consejería de Políticas Sociales, Familias, Igualdad y Natalidad. 14539

— **PI-15981/2020 RGEP.29424.** De la Diputada Sra. Cuartero Lorenzo, del GPVOX, al Gobierno, con el siguiente objeto: copia electrónica del decreto aprobado en el Consejo de Gobierno del 25 de noviembre, por el que se nombra Comisionado del Gobierno para la Atención a las Victimas del Terrorismo a Sra. Dña. Rocío López González. 14539

— **PI-15982/2020 RGEP.29425.** De la Diputada Sra. Cuartero Lorenzo, del GPVOX, al Gobierno, con el siguiente objeto: copia electrónica del informe por el que se da cuenta al Consejo de Gobierno del 25 de noviembre, por el que se da cuenta de la tramitación de emergencia de la contratación del suministro de un vehículo para la Dirección General de Seguridad, Protección Civil y Formación, derivado de las necesidades detectadas como consecuencia de la pandemia del virus COVID-19, con la empresa La Gabella Motor, S.L., por un importe de 14.395,54 euros (IVA incluido), y un plazo de ejecución estimado antes del 15-12-20. 14539

— **PI-15983/2020 RGEP.29426.** De la Diputada Sra. Cuartero Lorenzo, del GPVOX, al Gobierno, con el siguiente objeto: copia electrónica del acuerdo por el que se da cuenta al Consejo de Gobierno del 25 de noviembre, por el que se aprueba el gasto plurianual de la prórroga del encargo a la empresa de Transformación Agraria, S.A., SME, MP (Tragsa) para la realización del servicio denominado 'Programa de formación, promoción, dinamización y divulgación ambiental Valle Medio de Lozoya en el centro de educación ambiental El Cuadrón", por importe total de 183.642,52 euros, para el periodo del 1-12-20 a 31-07-21, cofinanciable por el Fondo Europeo Agrícola de Desarrollo Rural (FEADER) y la Administración General del Estado. 14539-14540

— **PI-15984/2020 RGEP.29427.** De la Diputada Sra. Cuartero Lorenzo, del GPVOX, al Gobierno, con el siguiente objeto: copia electrónica del acuerdo por el que se da cuenta al Consejo de Gobierno del 25 de noviembre, por el que se aprueba el gasto de la 2ª prórroga del contrato de servicios: Evaluación y tratamiento psicológico de menores en acogimiento residencial, adjudicado a la entidad Fidem-Asociación para la Atención Multidisciplinar de la Familia, por un importe de 131.478 euros, desde el 1 de enero hasta el 31 de diciembre de 2021. 14540

— **PI-15985/2020 RGEP.29428.** De la Diputada Sra. Cuartero Lorenzo, del GPVOX, al Gobierno, con el siguiente objeto: copia electrónica del acuerdo aprobado en el Consejo de Gobierno del 25 de noviembre, por el que se autoriza la modificación de porcentajes del expediente de gasto plurianual relativo a la prórroga del encargo a la empresa de Transformación Agraria, S.A., SME, MP (Tragsa) para la realización del servicio denominado "Programa de formación, promoción, dinamización y divulgación ambiental Valle Medio de Lozoya en el centro de educación ambiental El Cuadrón", de la Consejería de Medio Ambiente, Ordenación del Territorio y Sostenibilidad. 14540

— **PI-15986/2020 RGEP.29429.** De la Diputada Sra. Cuartero Lorenzo, del GPVOX, al Gobierno, con el siguiente objeto: copia electrónica del acuerdo por el que se da cuenta al Consejo de Gobierno del 25 de noviembre, por el que se autoriza la celebración del convenio de colaboración entre la Comunidad de Madrid y el Ayuntamiento de Alcorcón, para articular la atención a personas con discapacidad intelectual en centro ocupacional y se autoriza un gasto por importe de 816.710,44 euros, desde el 1-12-20 hasta el 30-11-21. 14540

— **PI-15987/2020 RGEP.29430.** De la Diputada Sra. Cuartero Lorenzo, del GPVOX, al Gobierno, con el siguiente objeto: copia electrónica del acuerdo por el que se da cuenta al Consejo de Gobierno del 25 de noviembre, por el que se autoriza la suscripción del convenio entre el Servicio Madrileño de Salud y la asociación Adela Madrid mediante el que se instrumenta una subvención directa a la citada asociación para actuaciones terapéuticas de fisioterapia y logopedia dirigidas a afectados por Esclerosis Lateral Amiotrófica (ELA), por un importe de 140.000 euros para el ejercicio 2020. 14540

— **PI-15988/2020 RGEP.29431.** De la Diputada Sra. Cuartero Lorenzo, del GPVOX, al Gobierno, con el siguiente objeto: copia electrónica del informe aprobado en el Consejo de Gobierno del 25 de noviembre, por el que se da cuenta de las resoluciones por las que se ordena la tramitación y ejecución, con carácter de emergencia, de la contratación de diferentes servicios para el Hospital Universitario La Paz como consecuencia de la situación creada por el COVID-19, con diversas empresas y con plazos de ejecución desde marzo hasta septiembre de 2020, por un importe total estimado de 1.426.974,27 euros (IVA incluido). 14540

— **PI-15989/2020 RGEP.29432.** De la Diputada Sra. Cuartero Lorenzo, del GPVOX, al Gobierno, con el siguiente objeto: copia electrónica del acuerdo por el que se da cuenta al Consejo de Gobierno del 25 de noviembre, por el que se autoriza un gasto por importe de 12.000.000 euros, para la ampliación del crédito disponible en la convocatoria 2020-2021 de subvenciones para la financiación de programas de formación dirigidos prioritariamente a trabajadores ocupados. 14540

— **PI-15990/2020 RGEP.29433.** De la Diputada Sra. Cuartero Lorenzo, del GPVOX, al Gobierno, con el siguiente objeto: copia electrónica del acuerdo aprobado en el Consejo de Gobierno de 25 de noviembre, por el que se aprueba el gasto derivado de la prórroga del Lote 1(10 plazas) del contrato de servicios: Acogimiento residencial de menores extranjeros no acompañados, 30 plazas (3 Lotes), adjudicado a la Fundación Diagrama Intervención Psicosocial, por importe de 386.900 euros, desde el 1 de enero hasta el 31-12-21. 14541

— **PI-15991/2020 RGEP.29434.** De la Diputada Sra. Cuartero Lorenzo, del GPVOX, al Gobierno, con el siguiente objeto: copia electrónica del acuerdo aprobado en el Consejo de Gobierno de 25 de noviembre, por el que se da cuenta de la tramitación de emergencia de la contratación del suministro de bombas de achique para el Cuerpo de Bomberos de la Comunidad de Madrid, derivado de las necesidades detectadas como consecuencia de la pandemia del virus COVID-19, con la empresa Atlas Copco, S.A.E., por un importe de 41.527,20 euros (IVA incluido), y un plazo de ejecución estimado antes del 30-11-20. 14541

— **PI-15992/2020 RGEP.29435.** De la Diputada Sra. Cuartero Lorenzo, del GPVOX, al Gobierno, con el siguiente objeto: copia electrónica del acuerdo aprobado en el Consejo de Gobierno de 25 de noviembre, por el que se autoriza la modificación de porcentajes del expediente de gasto plurianual relativo al reajuste de anualidades del contrato de servicios denominado «Vigilancia y seguridad en el edificio sito en c/ Gran Vía, 6, tercera planta» de Madrid, de la Vicepresidencia, Consejería de Deportes, Transparencia y Portavocía del Gobierno. 14541

— **PI-15993/2020 RGEP.29436.** De la Diputada Sra. Cuartero Lorenzo, del GPVOX, al Gobierno, con el siguiente objeto: copia electrónica del acuerdo aprobado en el Consejo de Gobierno de 25 de noviembre, por el que se autoriza la celebración de un convenio entre el Ente Público Canal de Isabel II y la Mancomunidad del Embalse del Atazar, para la concesión directa de una subvención destinada a la limpieza de los márgenes del Embalse El Atazar, por importe de 48.127,75 euros. 14541

— **PI-15994/2020 RGEP.29437.** De la Diputada Sra. Cuartero Lorenzo, del GPVOX, al Gobierno, con el siguiente objeto: copia electrónica del acuerdo por el que se da cuenta al Consejo de Gobierno de 25 de noviembre, por el que se aprueba un gasto plurianual por importe total de 2.578.314 euros correspondiente al encargo a la empresa de Transformación Agraria, S.A., SME., MP (Tragsa) para la ejecución de los trabajos de "Conservación y Gestión del Parque Nacional de la Sierra de Guadarrama en el ámbito de la Comunidad de Madrid", durante un plazo de 12 meses, cofinanciado parcialmente por el Fondo Europeo Agrícola de Desarrollo Rural (FEADER) y la Administración General del Estado. 14541

— **PI-15995/2020 RGEP.29438.** De la Diputada Sra. Cuartero Lorenzo, del GPVOX, al Gobierno, con el siguiente objeto: copia electrónica del acuerdo presentado al Consejo de Gobierno de 25 de noviembre, por el que se autoriza la celebración, por procedimiento abierto con pluralidad de criterios del contrato de servicios denominado "Limpieza sedes de la Consejería de Hacienda y Función Pública de la Comunidad de Madrid", y se autoriza el gasto plurianual correspondiente para los años 2020, 2021, 2020 y 2023 por importe de 2.168.170,78 euros. 14541

— **PI-15996/2020 RGEP.29439.** De la Diputada Sra. Cuartero Lorenzo, del GPVOX, al Gobierno, con el siguiente objeto: copia electrónica del acuerdo aprobado en el Consejo de Gobierno de 25 de noviembre, por el que se autoriza la celebración del convenio de colaboración entre la Comunidad de Madrid y el Ayuntamiento de Leganés, para articular la atención a personas con discapacidad intelectual en centro ocupacional y se autoriza un gasto por importe de 400.021,44 euros, desde el 1-12-20 hasta el 30-11-21. 14541-14542

— **PI-15997/2020 RGEP.29440.** De la Diputada Sra. Cuartero Lorenzo, del GPVOX, al Gobierno, con el siguiente objeto: copia electrónica del acuerdo aprobado en el Consejo de Gobierno de 25 de noviembre, por el que se da cuenta del ejercicio de las acciones judiciales para que la Comunidad de Madrid se persone, como perjudicada y acusación particular, en el juicio sobre delitos leves n° 843/2020, del Juzgado de Instrucción número 39 de Madrid, seguido por usurpación de la vivienda 1ºC del inmueble sito en la calle León número 24 de Madrid. 14542

— **PI-15998/2020 RGEP.29441.** De la Diputada Sra. Cuartero Lorenzo, del GPVOX, al Gobierno, con el siguiente objeto: copia electrónica del acuerdo aprobado en el Consejo de Gobierno de 25 de noviembre, por el que se aprueba el gasto de la prórroga del contrato de servicios: Atención a madres y embarazadas con alteraciones de conducta y/o inestabilidad emocional en Residencia Norte, centro maternal de gestión directa adscrito a la Consejería de Políticas Sociales, Familias, Igualdad y Natalidad (Dirección General de Infancia, Familias y Natalidad), adjudicado a la Asociación Psicotándem, por un importe de 22.500 euros, desde el 1 de enero hasta el 31-12-21. 14542

— **PI-15999/2020 RGEP.29442.** De la Diputada Sra. Cuartero Lorenzo, del GPVOX, al Gobierno, con el siguiente objeto: copia electrónica del informe aprobado en el Consejo de Gobierno de 25 de noviembre, por el que se da cuenta de las resoluciones por las que se ordena la tramitación y ejecución, con carácter de emergencia, de la contratación de distintos suministros para el Hospital General Universitario Gregorio Marañón, como consecuencia de la situación creada por el COVID-19, con diferentes empresas, por un importe total estimado de 2.633.744 euros (IVA incluido) y varios plazos de ejecución. 14542

— **PI-16000/2020 RGEP.29443.** De la Diputada Sra. Cuartero Lorenzo, del GPVOX, al Gobierno, con el siguiente objeto: copia electrónica del acuerdo aprobado en el Consejo de Gobierno de 25 de noviembre, por el que se autoriza la suscripción del convenio entre el Servicio Madrileño de Salud y la asociación Adela Madrid mediante el que se instrumenta una subvención directa a la citada asociación para la atención domiciliaria de las personas afectadas por Esclerosis Lateral Amiotrófica (ELA) y la información y formación sanitaria de pacientes y familias, por un importe de 100.000 euros para el ejercicio 2020. 14542

— **PI-16001/2020 RGEP.29444.** De la Diputada Sra. Cuartero Lorenzo, del GPVOX, al Gobierno, con el siguiente objeto: copia electrónica del acuerdo aprobado en el Consejo de Gobierno de 25 de noviembre, por el que se aprueba un gasto de 313.314,30 euros, correspondiente a la cuarta prórroga del contrato de arrendamiento de vehículos con destino a las distintas consejerías de la Comunidad de Madrid, Expediente 577-A/2014, Lote número 2 "Vehículos híbridos-, Lote número 3 "Vehículos medios", Lote número 4 "Vehículos ligeros", Lote número 5 "Furgonetas", Lote número 6 "Vehículos todoterreno", hasta la entrega de los nuevos vehículos que los sustituyan, máximo hasta el 28-02-21, con excepciones y Lote número 5 "Furgonetas" y Lote número 7 "Vehículos todoterrenos especializados con transformación", hasta el 30-09-21, adjudicado a la empresa Arval Service Lease, S.A. 14542

— **PI-16002/2020 RGEP.29447.** Del Diputado Sr. Sánchez Pérez, del GPMM, al Gobierno, con el siguiente objeto: grado de cumplimiento, calendario de ejecución y presupuesto de cada una de las 100 medidas de la Estrategia para Revitalizar los Municipios Rurales de la Comunidad de Madrid. 14543

— **PI-16003/2020 RGEP.29448.** Del Diputado Sr. Sánchez Pérez, del GPMM, al Gobierno, con el siguiente objeto: datos, en formato digital, de los puntos de muestreo de peces realizados en los ríos, lagunas y embalses de la Comunidad de Madrid, especialmente número de ejemplares de cada especie, realizados para elaborar el diagnóstico de la evolución de las poblaciones de ictiofauna incluido en la Estrategia de Recuperación y Conservación de los Ríos de la Comunidad de Madrid. 14543

— **PI-16004/2020 RGEP.29457.** De la Diputada Sra. Bernardo Llorente, del GPS, al Gobierno, con el siguiente objeto: remisión, con todos los expedientes que lo acompañen, del acuerdo de Consejo de Gobierno de fecha 2-12-20 referido a: " Acuerdo por el que autoriza la celebración de un contrato de suministro de 7.923 ordenadores portátiles de 15", basado en el Acuerdo Marco 02/2016, lote 4, del catálogo centralizado del Ministerio de Hacienda, para alumnos de la educación concertada, para hacer frente a las necesidades derivadas de las medidas adoptadas contra el COVID-19, con un plazo de entrega de 30 días, y se autoriza un gasto correspondiente al ejercicio 2020 de 4.094.855,84 euros, para financiar la ejecución del contrato”. 14543

— **PI-16005/2020 RGEP.29458.** De la Diputada Sra. Bernardo Llorente, del GPS, al Gobierno, con el siguiente objeto: remisión, con todos los expedientes que lo acompañen, del acuerdo de Consejo de Gobierno de fecha 2-12-20 referido a: "Acuerdo por el que se autoriza el gasto de 6.185.255,01 euros derivado de la tramitación de emergencia del contrato de suministro de 36.100 tabletas, destinadas al préstamo a alumnos en la red educativa de la Comunidad de Madrid, para posibilitar las clases a distancia durante el COVID-19, adjudicado a “Orange Espagne, S.A.U”, con un plazo de entrega de 21 días”. . . . 14543

— **PI-16006/2020 RGEP.29459.** De la Diputada Sra. Bernardo Llorente, del GPS, al Gobierno, con el siguiente objeto: remisión, con todos los expedientes que lo acompañen, del acuerdo de Consejo de Gobierno de fecha 2-12-20 referido a: "Acuerdo por el que se convalida el gasto correspondiente a la factura del mes de octubre de 2020, por un importe de 163.406,43 euros, por los servicios de atención educativa de los alumnos con necesidades educativas especiales asociadas a discapacidad auditiva escolarizados en centros docentes sostenidos con fondos públicos de los intérpretes de lengua de signos española, prestados por la empresa “Eulen Servicios Sociosanitarios, S.A.”. 14543

— **PI-16007/2020 RGEP.29460.** De la Diputada Sra. Bernardo Llorente, del GPS, al Gobierno, con el siguiente objeto: remisión, con todos los expedientes que lo acompañen, del acuerdo de Consejo de Gobierno de fecha 2-12-20 referido a: "Acuerdo por el que se autoriza la celebración de un convenio de colaboración entre la Comunidad de Madrid y el Arzobispado de Madrid para la realización de actividades educativas durante el 2020, y se autoriza un gasto de 673.105 euros”. 14543

— **PI-16008/2020 RGEP.29461.** De la Diputada Sra. Bernardo Llorente, del GPS, al Gobierno, con el siguiente objeto: remisión, con todos los expedientes que lo acompañen, del acuerdo de Consejo de Gobierno de fecha 2-12-20 referido a: "Acuerdo por el que se autoriza la celebración de un convenio de colaboración entre la Comunidad de Madrid y la Fundación San Agustín para la realización de actividades educativas durante el 2020 por importe de 27.455 euros”. 14543-14544

— **PI-16009/2020 RGEP.29462.** De la Diputada Sra. Bernardo Llorente, del GPS, al Gobierno, con el siguiente objeto: remisión, con todos los expedientes que lo acompañen, del acuerdo de Consejo de Gobierno de fecha 2-12-20 referido a: "Acuerdo por el que se autoriza la celebración de un convenio de colaboración entre la Comunidad de Madrid y el Consejo Evangélico de Madrid para la realización de actividades educativas durante el 2020 por importe de 55.596 euros”. 14544

— **PI-16010/2020 RGEP.29463.** De la Diputada Sra. Bernardo Llorente, del GPS, al Gobierno, con el siguiente objeto: remisión, con todos los expedientes que lo acompañen, del acuerdo de Consejo de Gobierno de fecha 2-12-20 referido a: "Acuerdo por el que se autoriza la celebración de un convenio de colaboración entre la Comunidad de Madrid y la Unión de Comunidades Islámicas de España para la realización de actividades educativas durante el 2020 por importe de 55.596 euros"..... 14544

— **PI-16011/2020 RGEP.29464.** De la Diputada Sra. Bernardo Llorente, del GPS, al Gobierno, con el siguiente objeto: remisión, con todos los expedientes que lo acompañen, del acuerdo de Consejo de Gobierno de fecha 2-12-20 referido a: "Acuerdo por el que se autoriza la celebración de un convenio de colaboración entre la Comunidad de Madrid y la Comunidad Judía de Madrid para la realización de actividades educativas durante el 2020 por importe de 55.596 euros"..... 14544

— **PI-16012/2020 RGEP.29465.** De la Diputada Sra. Bernardo Llorente, del GPS, al Gobierno, con el siguiente objeto: remisión, con todos los expedientes que lo acompañen, del acuerdo de Consejo de Gobierno de fecha 2-12-20 referido a: "Acuerdo por el que se autoriza un gasto de 1.282.068 euros, derivado de la tramitación de emergencia del contrato para la realización de 100.000 test serológicos al personal de centros educativos de la Comunidad de Madrid, como medida de prevención contra la COVID-19, adjudicado a la empresa "Ribera Lab, S.L.U.", con un plazo de ejecución de cinco días"..... 14544

— **PI-16013/2020 RGEP.29466.** De la Diputada Sra. Bernardo Llorente, del GPS, al Gobierno, con el siguiente objeto: remisión, con todos los expedientes que lo acompañen, del acuerdo de Consejo de Gobierno de fecha 2-12-20 referido a: "Informe por el que se da cuenta de la declaración de tramitación de emergencia del contrato de suministro de 5.000 medidores de dióxido de carbono y su distribución en los centros educativos de la Comunidad de Madrid, como medida de prevención contra el COVID-19, por un importe estimado de 745.000 euros, adjudicado a la empresa "Roura Cevasa, S.A.", por un importe de 744.573,50 euros (IVA incluido), y un plazo de ejecución de treinta días"..... 14544

— **PI-16014/2020 RGEP.29467.** De la Diputada Sra. Bernardo Llorente, del GPS, al Gobierno, con el siguiente objeto: remisión, con todos los expedientes que lo acompañen, del acuerdo de Consejo de Gobierno de fecha 2-12-20 referido a: "Informe por el que se da cuenta de la declaración de emergencia del contrato del servicio de "Plataforma digital de evaluación para las etapas educativas de Primaria, Secundaria Obligatoria y Bachillerato de la Comunidad de Madrid", suscrito con la empresa "Odec, Centro de Cálculo y Aplicaciones Informáticas, S.A.", por importe de 824.736 euros y un plazo de ejecución máximo de 20 días hábiles."..... 14544

— **PI-16015/2020 RGEP.29468.** De la Diputada Sra. Bernardo Llorente, del GPS, al Gobierno, con el siguiente objeto: expediente administrativo de la campaña institucional "No sin mi cole"..... 14545

— **PI-16019/2020 RGEP.29472.** De la Diputada Sra. López Ruiz, del GPS, al Gobierno, con el siguiente objeto: remisión, con todos los expedientes que lo acompañen, del acuerdo de Consejo de Gobierno de fecha 9-12-20 referido a: Acuerdo por el que se autoriza el gasto del contrato de emergencia del proyecto y la obra de un edificio auxiliar en el Centro de Emergencias 112, ante posibles emergencias provocadas por el COVID-19, con la empresa Hatos 2005, S.L., por importe de 1.545.170,00 euros y un plazo estimado de ejecución de 5 meses..... 14545

— **PI-16020/2020 RGEP.29473.** De la Diputada Sra. López Ruiz, del GPS, al Gobierno, con el siguiente objeto: remisión, con todos los expedientes que lo acompañen, del acuerdo de Consejo de Gobierno de fecha 9-12-20 referido a: Acuerdo por el que se convalida un gasto de 32.301,94 euros, derivado de la prestación del servicio de mantenimiento integral de diversos materiales que forman parte de los equipos de protección respiratoria del Cuerpo de Bomberos de la Comunidad de Madrid, por la empresa Inv Protección S.L, durante los meses de abril y mayo de 2020..... 14545

— **PI-16021/2020 RGEP.29474.** De la Diputada Sra. López Ruiz, del GPS, al Gobierno, con el siguiente objeto: remisión, con todos los expedientes que lo acompañen, del acuerdo de Consejo de Gobierno de fecha 9-12-20 referido a: Informe por el que se da cuenta de la tramitación de emergencia de la contratación del suministro de un vehículo para el Centro de Coordinación Operativa Municipal ante Emergencias de la Comunidad de Madrid, derivado de las necesidades detectadas como consecuencia de la pandemia del virus COVID-19, con la empresa Gabella Motor S.L., por un importe de 26.008,55 euros (IVA incluido), y un plazo de ejecución estimado antes del 15-12-20. 14545

— **PI-16022/2020 RGEP.29475.** De la Diputada Sra. López Ruiz, del GPS, al Gobierno, con el siguiente objeto: remisión, con todos los expedientes que lo acompañen, del acuerdo de Consejo de Gobierno de fecha 9-12-20 referido a: Informe por el que se da cuenta de la tramitación de emergencia del contrato de servicios para el traslado de material del Instituto Anatómico Forense y Clínicas Forenses a su nueva sede en el Instituto de Medicina Legal, derivado de las necesidades detectadas como consecuencia de la pandemia del virus COVID-19, con las empresas Courier Polar Express S.L., Red Funerarias de España S.L., Perkinelmer España S.L., Absciex Spain, S.L., Mudanzas Flippers Internacional S.L., Agilent Tecnologies Spain S.L., Tecnoser S.A. y Topcon España Healthcare S.A.., por un importe de 101.730,54 euros (IVA incluido), con un plazo estimado de ejecución de 30 días. 14545

— **PI-16023/2020 RGEP.29476.** De la Diputada Sra. López Ruiz, del GPS, al Gobierno, con el siguiente objeto: remisión, con todos los expedientes que lo acompañen, del acuerdo de Consejo de Gobierno de fecha 9-12-20 referido a: Acuerdo por el que se autoriza la modificación de porcentajes del expediente de gasto plurianual relativo a la celebración, por procedimiento abierto, mediante pluralidad de criterios, del contrato de servicios: Asistencia y defensa Jurídica a menores tutelados por la Comisión de Tutela del Menor de la Comunidad de Madrid en el ámbito penal específico de la Ley Orgánica 5/2000, de Responsabilidad Penal del Menor (LORPM), de la Consejería de Políticas Sociales, Familias, Igualdad y Natalidad. 14545

— **PI-16024/2020 RGEP.29477.** De la Diputada Sra. López Ruiz, del GPS, al Gobierno, con el siguiente objeto: remisión, con todos los expedientes que lo acompañen, del acuerdo de Consejo de Gobierno de fecha 9-12-20 referido a: Informe por el que se da cuenta de las resoluciones por las que se ordena la tramitación y ejecución, con carácter de emergencia, de los contratos para el equipamiento del Hospital Enfermera Isabel Zendal, como consecuencia de la situación creada por el COVID-19, a realizar por varias empresas por un importe total estimado de 11.507.686,62 euros (IVA incluido) y varios plazos de ejecución. 14546

— **PI-16025/2020 RGEP.29478.** De la Diputada Sra. López Ruiz, del GPS, al Gobierno, con el siguiente objeto: remisión, con todos los expedientes que lo acompañen, del acuerdo de Consejo de Gobierno de fecha 9-12-20 referido a: Acuerdo por el que se convalida el gasto relativo al servicio de lavandería de ropa hospitalaria de los centros de atención especializada adscritos al Servicio Madrileño de Salud, prestado por la empresa Ilunion Lavanderías, S.A., durante el período del 1 al 30-09-20, por un importe total de 1.051.255,16 euros (IVA incluido). 14546

— **PI-16026/2020 RGEP.29479.** De la Diputada Sra. López Ruiz, del GPS, al Gobierno, con el siguiente objeto: remisión, con todos los expedientes que lo acompañen, del acuerdo de Consejo de Gobierno de fecha 9-12-20 referido a: Acuerdo por el que se convalida el gasto derivado de la prestación del servicio "Centro residencial de apoyo al tratamiento ambulatorio para drogodependientes con trastorno persistente: "lote 3: 20 plazas para pacientes con otras patologías mentales" por la Fundación Padre Garralda - Horizontes Abiertos, correspondiente al mes de octubre de 2020, por importe de 29.633,09 euros (IVA exento). 14546

— **PI-16027/2020 RGEP.29480.** De la Diputada Sra. López Ruiz, del GPS, al Gobierno, con el siguiente objeto: remisión, con todos los expedientes que lo acompañen, del acuerdo de Consejo de Gobierno de fecha 9-12-20 referido a: Acuerdo por el que se autoriza el acuerdo marco para la contratación del suministro del medicamento Infliximab, para todos los hospitales del Servicio Madrileño de Salud, a adjudicar con procedimiento abierto, mediante criterio único el precio, con un valor estimado de 29.688.120 euros (IVA excluido), y un plazo de ejecución de 12 meses. 14546

— **PI-16028/2020 RGEP.29481.** De la Diputada Sra. López Ruiz, del GPS, al Gobierno, con el siguiente objeto: remisión, con todos los expedientes que lo acompañen, del acuerdo de Consejo de Gobierno de fecha 9-12-20 referido a: Acuerdo por el que se convalida el gasto relativo al servicio de vigilancia y seguridad de los centros de atención especializada adscritos al Servicio Madrileño de Salud, prestado por la empresa Alerta y Control, S.A., durante el período del 1 al 31-07-20, por un importe total de 567.368,31 euros (IVA incluido). 14546

— **PI-16029/2020 RGEP.29482.** De la Diputada Sra. López Ruiz, del GPS, al Gobierno, con el siguiente objeto: remisión, con todos los expedientes que lo acompañen, del acuerdo de Consejo de Gobierno de fecha 9-12-20 referido a: Informe por el que se da cuenta de la resolución por la que se ordena la tramitación y ejecución, con carácter de emergencia, de la contratación del servicio para la gestión de un dispositivo de realización de test antígenos y una unidad básica de salud, como consecuencia de la situación creada por el COVID-19, a Cruz Roja Española, por un importe total de 90.591,64 euros (IVA exento) y un plazo estimado del 9 de noviembre al 30-11-20. 14546

— **PI-16030/2020 RGEP.29483.** De la Diputada Sra. López Ruiz, del GPS, al Gobierno, con el siguiente objeto: remisión, con todos los expedientes que lo acompañen, del acuerdo de Consejo de Gobierno de fecha 9-12-20 referido a: Informe por el que se da cuenta de la resolución por la que se ordena la tramitación y ejecución, con carácter de emergencia, de la contratación del suministro de tóneres para centros de pruebas de antígenos, centros COVID-19, como consecuencia de la situación creada por el COVID-19, con la empresa CSI Comercial de Suministros para la Informática S.L., por un importe de 33.507,32 euros (IVA incluido) y un plazo de ejecución de 6 días naturales desde la notificación de la resolución. . 14547

— **PI-16031/2020 RGEP.29484.** De la Diputada Sra. López Ruiz, del GPS, al Gobierno, con el siguiente objeto: remisión, con todos los expedientes que lo acompañen, del acuerdo de Consejo de Gobierno de fecha 9-12-20 referido a: Informe por el que se da cuenta de las resoluciones por las que se ordena la tramitación y ejecución, con carácter de emergencia, de la contratación de obras en la Gerencia Asistencial de Atención Primaria, como consecuencia de la situación creada por el COVID-19, a diversas empresas, por un importe total de 1.469.332,64 euros (IVA incluido) y un plazo de dos meses. 14547

— **PI-16032/2020 RGEP.29485.** De la Diputada Sra. López Ruiz, del GPS, al Gobierno, con el siguiente objeto: remisión, con todos los expedientes que lo acompañen, del acuerdo de Consejo de Gobierno de fecha 9-12-20 referido a: Informe por el que se da cuenta de las resoluciones por las que se ordena la tramitación y ejecución, con carácter de emergencia, de la contratación, con diferentes empresas, de diversos trabajos para acondicionar espacios en el Hospital Universitario 12 de Octubre, como consecuencia de la situación creada por el COVID-19, por un importe total estimado de 105.910,33 euros (IVA incluido), durante los meses de septiembre y octubre de 2020. 14547

— **PI-16033/2020 RGEP.29486.** De la Diputada Sra. López Ruiz, del GPS, al Gobierno, con el siguiente objeto: remisión, con todos los expedientes que lo acompañen, del acuerdo de Consejo de Gobierno de fecha 9-12-20 referido a: Informe por el que se da cuenta de las resoluciones por las que se ordena la tramitación y ejecución, con carácter de emergencia, de la contratación del suministro de diversos equipamientos con diferentes empresas para el Hospital Universitario 12 de Octubre, como consecuencia de la situación creada por el COVID-19, por un importe total estimado de 2.001.735,94 euros (IVA incluido), durante los meses de mayo a octubre de 2020. 14547

— **PI-16034/2020 RGEP.29487.** De la Diputada Sra. López Ruiz, del GPS, al Gobierno, con el siguiente objeto: remisión, con todos los expedientes que lo acompañen, del acuerdo de Consejo de Gobierno de fecha 9-12-20 referido a: Informe por el que se da cuenta de las resoluciones por las que se ordena la tramitación y ejecución, con carácter de emergencia, de la contratación del suministro de diverso material sanitario con diferentes empresas para el Hospital Universitario 12 de Octubre, como consecuencia de la situación creada por el COVID-19, por un importe total estimado de 5.467.896,86 euros (IVA incluido), durante los meses de mayo a septiembre de 2020. 14547

— **PI-16035/2020 RGEP.29489.** De la Diputada Sra. López Ruiz, del GPS, al Gobierno, con el siguiente objeto: remisión, con todos los expedientes que lo acompañen, del acuerdo de Consejo de Gobierno de fecha 9-12-20 referido a: Informe por el que se da cuenta de las resoluciones por las que se ordena la tramitación y ejecución, con carácter de emergencia, de la contratación de los suministros correspondientes a la adquisición de material de aseo y limpieza para el Hospital Universitario Infanta Leonor, como consecuencia de la situación creada por el COVID-19, con diversas empresas por un importe total estimado de 187.023,13 euros (IVA excluido) y un plazo de ejecución de 30 días. 14547-14548

— **PI-16036/2020 RGEP.29490.** De la Diputada Sra. López Ruiz, del GPS, al Gobierno, con el siguiente objeto: remisión, con todos los expedientes que lo acompañen, del acuerdo de Consejo de Gobierno de fecha 9-12-20 referido a: Informe por el que se da cuenta de las resoluciones por las que se ordena la tramitación y ejecución, con carácter de emergencia, de la contratación de los suministros correspondientes a la adquisición de material de protección individual (EPIs) para el Hospital Universitario Infanta Leonor, como consecuencia de la situación creada por el COVID-19, a diversas empresas por un importe total estimado de 203.101,40 euros (IVA excluido) y un plazo de ejecución de 30 días. 14548

— **PI-16037/2020 RGEP.29491.** De la Diputada Sra. López Ruiz, del GPS, al Gobierno, con el siguiente objeto: remisión, con todos los expedientes que lo acompañen, del acuerdo de Consejo de Gobierno de fecha 9-12-20 referido a: Informe por el que se da cuenta de las resoluciones por las que se ordena la tramitación y ejecución, con carácter de emergencia, de la contratación de los suministros correspondientes a la adquisición de diverso material médico sanitario para el Hospital Universitario Infanta Leonor, como consecuencia de la situación creada por el COVID-19, a diversas empresas por un importe total estimado de 217.872,50 euros (IVA incluido) y con diversos plazos de ejecución. 14548

— **PI-16038/2020 RGEP.29492.** De la Diputada Sra. López Ruiz, del GPS, al Gobierno, con el siguiente objeto: remisión, con todos los expedientes que lo acompañe, del acuerdo de Consejo de Gobierno de fecha 9 de diciembre de 2020 referido al: Informe por el que se da cuenta de las resoluciones por las que se ordena la tramitación y ejecución, con carácter de emergencia, de la contratación de los suministros correspondientes a varios equipos médicos para el Hospital Universitario Infanta Leonor, como consecuencia de la situación creada por el COVID-19, a diversas empresas por un importe total estimado de 266.170,02 euros (IVA excluido) y con diversos plazos de ejecución. 14548

— **PI-16039/2020 RGEP.29493.** De la Diputada Sra. López Ruiz, del GPS, al Gobierno, con el siguiente objeto: remisión, con todos los expedientes que lo acompañen, del acuerdo del Consejo de Gobierno de fecha 9-12-20. Referido al: Informe por el que se da cuenta de la resolución por la que se ordena la tramitación y ejecución, con carácter de emergencia, de la contratación del servicio de "Implantación del sistema de información de farmacia hospitalaria en el Hospital Enfermera Isabel Zendal" como consecuencia de la situación creada por el COVID-19, por la empresa Global Dominion Access, S.A., por un importe total de 77.836,26 euros (IVA incluido) y un plazo estimado de ejecución de un mes. 14548

— **PI-16040/2020 RGEP.29494.** De la Diputada Sra. López Ruiz, del GPS, al Gobierno, con el siguiente objeto: remisión, con todos los expedientes que lo acompañen, del acuerdo del Consejo de Gobierno de fecha 9-12-20. Referido al: Informe por el que se da cuenta de la resolución por la que se ordena la tramitación y ejecución, con carácter de emergencia, del contrato de servicio de vigilancia y seguridad para el Hospital de Emergencias "Enfermera Isabel Zendal" como consecuencia de la situación creada por el COVID-19, por la empresa Ariete Seguridad, S.A., por un importe total de 808.198,59 euros (IVA incluido) y un plazo de ejecución de seis meses. 14548

— **PI-16041/2020 RGEP.29495.** De la Diputada Sra. López Ruiz, del GPS, al Gobierno, con el siguiente objeto: remisión, con todos los expedientes que lo acompañen, del acuerdo del Consejo de Gobierno de fecha 9-12-20. Referido al: Informe por el que se da cuenta de la resolución por la que se ordena la tramitación y ejecución, con carácter de emergencia, de la contratación del servicio de "Implantación del sistema de información de gestión de imagen médica en el Hospital Enfermera Isabel Zendal", con la empresa Agfa Healthcare Spain, S.A.U., para afrontar la situación de emergencia sobrevenida por la infección de coronavirus COVID-19, por un importe estimado de 64.130 euros (IVA incluido) y un plazo estimado de ejecución de 1 mes. 14549

— **PI-16042/2020 RGEP.29496.** De la Diputada Sra. López Ruiz, del GPS, al Gobierno, con el siguiente objeto: remisión, con todos los expedientes que lo acompañen, del acuerdo del Consejo de Gobierno de fecha 9-12-20. Referido al: Informe por el que se da cuenta de la resolución por la que se ordena la tramitación y ejecución, con carácter de emergencia, de la contratación del servicio de "implantación del sistema de información de historia clínica electrónica en el Hospital Enfermera Isabel Zendal", para afrontar la situación de emergencia sobrevenida por la infección de coronavirus COVID-19, con la empresa DXC Technology Servicios España, S.L., por un importe estimado de 232.659,43 euros (IVA incluido) y un plazo estimado de ejecución de 1 mes. 14549

— **PI-16043/2020 RGEP.29497.** De la Diputada Sra. López Ruiz, del GPS, al Gobierno, con el siguiente objeto: remisión, con todos los expedientes que lo acompañen, del acuerdo del Consejo de Gobierno de fecha 9-12-20. Referido al: Informe por el que se da cuenta de la resolución por la que se ordena la tramitación y ejecución, con carácter de emergencia, de la contratación del servicio de "implantación del sistema de información de dietética y nutrición en el Hospital Enfermera Isabel Zendal", con la empresa Global Dominion Access, S.A., para afrontar la situación de emergencia sobrevenida por la infección de coronavirus COVID-19, por un importe estimado de 61.971,14 euros (IVA incluido) y un plazo estimado de ejecución de un mes.. 14549

— **PI-16044/2020 RGEP.29498.** De la Diputada Sra. López Ruiz, del GPS, al Gobierno, con el siguiente objeto: remisión, con todos los expedientes que lo acompañen, del acuerdo del Consejo de Gobierno de fecha 9-12-20. Referido al: Informe por el que se da cuenta de las resoluciones por las que se ordena la tramitación y ejecución, con carácter de emergencia, de la contratación de distintos suministros para el Hospital General Universitario Gregorio Marañón, como consecuencia de la situación creada por el COVID-19, con diferentes empresas, por un importe total estimado de 360.848,86 euros (IVA incluido) y varios plazos de ejecución. 14549

— **PI-16045/2020 RGEP.29499.** De la Diputada Sra. López Ruiz, del GPS, al Gobierno, con el siguiente objeto: remisión, con todos los expedientes que lo acompañen, del acuerdo del Consejo de Gobierno de fecha 9-12-20. Referido al: Informe por el que se da cuenta de la resolución por la que se ordena la tramitación y ejecución, con carácter de emergencia, de la contratación del suministro de "Implantación del Sistema de Gestión de Laboratorio GestLab y Gestor de Petición Electrónica iGestLab en el Servicio de Microbiología del Laboratorio Regional de Salud Pública de Madrid", con la empresa Mips Software Ibérica, S.L., para afrontar la situación de emergencia sobrevenida por la infección de coronavirus COVID-19, por un importe estimado de 87.386,20 euros (IVA incluido) y un plazo estimado de ejecución de un mes y medio, desde el 11-11-20. 14549

— **PI-16046/2020 RGEP.29500.** De la Diputada Sra. López Ruiz, del GPS, al Gobierno, con el siguiente objeto: remisión, con todos los expedientes que lo acompañen, del acuerdo del Consejo de Gobierno de fecha 9-12-20. Referido al: Acuerdo por el que se aprueba el gasto plurianual, correspondiente al encargo a la Empresa de Transformación Agraria, S.A., S.M.E., M.P. (TRAGSA), para la ejecución de las obras del Proyecto "Arco Verde" en los terrenos de la Comunidad de Madrid de los sectores Ia, IV, VIb y VII, por importe de 7.087.357,15 euros, y un plazo de ejecución de 35 meses. 14549-14550

— **PI-16047/2020 RGEP.29501.** De la Diputada Sra. López Ruiz, del GPS, al Gobierno, con el siguiente objeto: remisión, con todos los expedientes que lo acompañen, del acuerdo del Consejo de Gobierno de fecha 9-12-20. Referido al: Acuerdo por el que se aprueba el gasto plurianual de la prórroga del encargo a la Empresa de Transformación Agraria, S.A., SME, MP (TRAGSA), para la realización de los trabajos denominados "Programa de funcionamiento de los Centros de Visitantes del Parque Nacional de la Sierra de Guadarrama", por importe de 285.274,99 euros, para el periodo del 1 de enero a 30 de abril de 2021, cofinanciado parcialmente por el Fondo Europeo Agrícola de Desarrollo Rural (FEADER) y la Administración General del Estado. 14550

— **PI-16048/2020 RGEP.29502.** De la Diputada Sra. López Ruiz, del GPS, al Gobierno, con el siguiente objeto: remisión, con todos los expedientes que lo acompañen, del acuerdo del Consejo de Gobierno de fecha 9-12-20 referido al: Acuerdo por el que se autoriza la celebración del contrato de servicios "Vigilancia de seguridad no armada en diversas dependencias de la Consejería de Medio Ambiente, Ordenación del Territorio y Sostenibilidad", mediante procedimiento abierto con pluralidad de criterios, y el gasto plurianual por importe de 2.053.032,51 euros, con un plazo de ejecución de 24 meses. 14550

— **PI-16049/2020 RGEP.29503.** De la Diputada Sra. López Ruiz, del GPS, al Gobierno, con el siguiente objeto: remisión, con todos los expedientes que lo acompañen, del acuerdo de Consejo de Gobierno de fecha 9-12-20 referido a: Acuerdo por el que se aprueba el gasto derivado de la tercera ampliación del plazo de la declaración de emergencia de la contratación del servicio de acogimiento residencial temporal de menores extranjeros no acompañados, con dificultades de adaptación sociocultural, de 12 a 17 años (26 plazas), con la Fundación Grupo Norte, por un importe de 299.674,70 euros, desde el 1 de octubre hasta el 30-11-20. 14550

— **PI-16050/2020 RGEP.29504.** De la Diputada Sra. López Ruiz, del GPS, al Gobierno, con el siguiente objeto: remisión, con todos los expedientes que lo acompañen, del acuerdo de Consejo de Gobierno de fecha 9-12-20 referido a: Acuerdo por el que se autoriza la celebración, por procedimiento abierto, mediante pluralidad de criterios, del contrato de servicios: Asistencia y defensa Jurídica a menores tutelados por la Comisión de Tutela del Menor de la Comunidad de Madrid en el ámbito penal específico de la Ley Orgánica 5/2000, de responsabilidad penal del menor (LORPM), y su gasto por importe de 106.774,64 euros, desde el 1-01-21 hasta el 31-12-22. 14550

— **PI-16051/2020 RGEP.29505.** De la Diputada Sra. López Ruiz, del GPS, al Gobierno, con el siguiente objeto: remisión, con todos los expedientes que lo acompañen, del acuerdo de Consejo de Gobierno de fecha 9-12-20 referido a: Acuerdo por el que se autoriza la celebración, por procedimiento negociado sin publicidad, del contrato de servicios: Acogimiento residencial de menores con necesidad de atención terapéutica intensiva (4 plazas), y su gasto por importe de 256.895,76 euros, desde el 1 de enero hasta el 31-12-21. . . 14550

— **PI-16052/2020 RGEP.29506.** De la Diputada Sra. López Ruiz, del GPS, al Gobierno, con el siguiente objeto: remisión, con todos los expedientes que lo acompañen, del acuerdo de Consejo de Gobierno de fecha 9-12-20 referido a: Acuerdo por el que se aprueba el gasto de la segunda prórroga del Lote 2 - Centro de Emergencia de Alcobendas - del contrato de servicios: Gestión de dos Centros de Emergencia para mujeres víctimas de violencia de género y sus hijos e hijas en la Comunidad de Madrid (2 lotes), adjudicado a la entidad Aralia Servicios Sociosanitarios, S.A., por un importe de 338.025,16 euros, desde el 1 de enero hasta el 31-12-21. 14550-14551

— **PI-16053/2020 RGEP.29507.** De la Diputada Sra. López Ruiz, del GPS, al Gobierno, con el siguiente objeto: remisión, con todos los expedientes que lo acompañen, del acuerdo de Consejo de Gobierno de fecha 9-12-20 referido a: Acuerdo por el que se convalida un gasto por importe de 187.818,87 euros, derivado de la prestación del servicio de Hostelería y Limpieza en 8 Residencias de Menores, dependientes de la Agencia Madrileña de Atención Social, por la entidad Catering Ávila, S.L desde el 1 de agosto hasta el 15-10-20. . . 14551

— **PI-16054/2020 RGEP.29508.** De la Diputada Sra. López Ruiz, del GPS, al Gobierno, con el siguiente objeto: remisión, con todos los expedientes que lo acompañen, del acuerdo de Consejo de Gobierno de fecha 9-12-20 referido a: Informe por el que se da cuenta de la propuesta de adjudicación por Metro de Madrid, S.A., para el servicio de mantenimiento de la infraestructura de la red de Metro de Madrid (Lotes 9, 10 y 11), por un importe total de 6.353.078,95 euros (IVA incluido), a las empresas Elecnor, S.A. (Lotes 9 y 10) y Rocyp Construcciones, S.L. (Lote 11) y una duración del contrato de cuatro años. 14551

— **PI-16055/2020 RGEP.29509.** De la Diputada Sra. López Ruiz, del GPS, al Gobierno, con el siguiente objeto: remisión, con todos los expedientes que lo acompañen, del acuerdo de Consejo de Gobierno de fecha 9-12-20 referido a: Informe por el que se da cuenta de la propuesta de adjudicación por Metro de Madrid, S.A., para el servicio de mantenimiento integral de la superestructura de vía de Metro de Madrid con base en Sacedal (Lote 1), por un importe total de 12.296.347,47 euros (IVA incluido) a la empresa UTE Vías y Construcciones, S.A.-Tecsa Empresa Constructora, S.A. y una duración del contrato de cuatro años. 14551

— **PI-16056/2020 RGEP.29510.** De la Diputada Sra. López Ruiz, del GPS, al Gobierno, con el siguiente objeto: remisión, con todos los expedientes que lo acompañen, del acuerdo de Consejo de Gobierno de fecha 9-12-20 referido a: Acuerdo por el que autoriza la celebración de un contrato de suministro de 6.533 ordenadores portátiles de 14", basado en el Acuerdo Marco 02/2016, lote 5, del catálogo centralizado del Ministerio de Hacienda, para alumnos de la educación concertada, para hacer frente a las necesidades derivadas de las medidas adoptadas contra la COVID-19, con un plazo de entrega de 30 días, y se autoriza un gasto correspondiente al ejercicio 2020 de 3.625.517,10 euros, para financiar la ejecución del contrato. 14551

— **PI-16057/2020 RGEP.29511.** De la Diputada Sra. López Ruiz, del GPS, al Gobierno, con el siguiente objeto: remisión, con todos los expedientes que lo acompañen, del acuerdo de Consejo de Gobierno de fecha 9-12-20 referido a: Informe por el que se da cuenta de la modificación de la declaración de la tramitación de emergencia de la contratación del suministro de 135 aulas prefabricadas, las obras para su instalación y servicios técnicos asociados, a implementar en centros educativos de la Comunidad de Madrid como medida de distanciamiento contra la COVID-19 adjudicados a diferentes empresas, por un importe total de 13.657.668,46 euros (IVA incluido) y un plazo de ejecución hasta el 23-12-20. 14551

— **PI-16058/2020 RGEP.29512.** De la Diputada Sra. López Ruiz, del GPS, al Gobierno, con el siguiente objeto: remisión, con todos los expedientes que lo acompañen, del acuerdo de Consejo de Gobierno de fecha 9-12-20 referido a: Informe por el que se da cuenta de la modificación de la declaración de la tramitación de emergencia de la contratación del suministro de 56 aulas prefabricadas, las obras para su instalación y servicios técnicos asociados, a implementar en centros educativos de la Comunidad de Madrid como medida de distanciamiento contra la COVID-19 adjudicados a diferentes empresas, por un importe total estimado de 5.100.000 euros (IVA incluido) y un plazo de ejecución de dos meses. 14551-14552

— **PI-16059/2020 RGEP.29513.** De la Diputada Sra. López Ruiz, del GPS, al Gobierno, con el siguiente objeto: remisión, con todos los expedientes que lo acompañen, del acuerdo de Consejo de Gobierno de fecha 9-12-20 referido a: Informe por el que se da cuenta de la modificación de la declaración de la tramitación de emergencia de la contratación del suministro de 55 aulas prefabricadas, las obras para su instalación y servicios técnicos asociados, a implementar en centros educativos de la Comunidad de Madrid como medida de distanciamiento contra la COVID-19 adjudicados a diferentes empresas, por un importe total de 3.811.349,75 euros (IVA incluido) y un plazo de ejecución hasta el 23-12-20. 14552

— **PI-16060/2020 RGEP.29514.** Del Diputado Sr. Gómez Montoya, del GPS, al Gobierno, con el siguiente objeto: relación de actuaciones divulgativas y de concienciación realizadas por la Comunidad de Madrid realizadas sobre la importancia de la eficiencia energética en 2015, diferenciado por jornadas técnicas y congresos, elaboración y difusión de publicaciones, campañas institucionales de publicidad, internet, premios a las mejores instalaciones y balances energéticos y boletines de coyuntura, dentro de las líneas de actuación marcadas en el Plan Energético de la Comunidad de Madrid horizonte 2020. 14552

— **PI-16061/2020 RGEP.29515.** Del Diputado Sr. Gómez Montoya, del GPS, al Gobierno, con el siguiente objeto: relación de actuaciones divulgativas y de concienciación realizadas por la Comunidad de Madrid realizadas sobre la importancia de la eficiencia energética en 2016, diferenciado por jornadas técnicas y congresos, elaboración y difusión de publicaciones, campañas institucionales de publicidad, internet, premios a las mejores instalaciones y balances energéticos y boletines de coyuntura dentro de las líneas de actuación marcadas en el Plan Energético de la Comunidad de Madrid horizonte 2020. 14552

— **PI-16062/2020 RGEP.29516.** Del Diputado Sr. Gómez Montoya, del GPS, al Gobierno, con el siguiente objeto: relación de actuaciones divulgativas y de concienciación realizadas por la Comunidad de Madrid realizadas sobre la importancia de la eficiencia energética en 2017, diferenciado por jornadas técnicas y congresos, elaboración y difusión de publicaciones, campañas institucionales de publicidad, internet, premios a las mejores instalaciones y balances energéticos y boletines de coyuntura dentro de las líneas de actuación marcadas en el Plan Energético de la Comunidad de Madrid horizonte 2020. 14552

— **PI-16063/2020 RGEP.29517.** Del Diputado Sr. Gómez Montoya, del GPS, al Gobierno, con el siguiente objeto: relación de actuaciones divulgativas y de concienciación realizadas por la Comunidad de Madrid realizadas sobre la importancia de la eficiencia energética en 2018, diferenciado por jornadas técnicas y congresos, elaboración y difusión de publicaciones, campañas institucionales de publicidad, internet, premios a las mejores instalaciones y balances energéticos y boletines de coyuntura dentro de las líneas de actuación marcadas en el Plan Energético de la Comunidad de Madrid horizonte 2020. 14552

— **PI-16064/2020 RGEP.29518.** Del Diputado Sr. Gómez Montoya, del GPS, al Gobierno, con el siguiente objeto: relación de actuaciones divulgativas y de concienciación realizadas por la Comunidad de Madrid realizadas sobre la importancia de la eficiencia energética en 2019, diferenciado por jornadas técnicas y congresos, elaboración y difusión de publicaciones, campañas institucionales de publicidad, internet, premios a las mejores instalaciones y balances energéticos y boletines de coyuntura dentro de las líneas de actuación marcadas en el Plan Energético de la Comunidad de Madrid horizonte 2020. 14552-14553

— **PI-16065/2020 RGEP.29519.** Del Diputado Sr. Gómez Montoya, del GPS, al Gobierno, con el siguiente objeto: relación de actuaciones divulgativas y de concienciación realizadas por la Comunidad de Madrid realizadas sobre la importancia de la eficiencia energética entre el 1 de enero y el 8-12-20, diferenciado por jornadas técnicas y congresos, elaboración y difusión de publicaciones, campañas institucionales de publicidad, internet, premios a las mejores instalaciones y balances energéticos y boletines de coyuntura dentro de las líneas de actuación marcadas en el Plan Energético de la Comunidad de Madrid horizonte 2020. 14553

— **PI-16066/2020 RGEP.29520.** Del Diputado Sr. Gómez Montoya, del GPS, al Gobierno, con el siguiente objeto: relación de actuaciones de formación realizadas por la Comunidad de Madrid durante 2015 dentro de las líneas de actuación marcadas en el Plan Energético de la Comunidad de Madrid horizonte 2020. 14553

— **PI-16067/2020 RGEP.29521.** Del Diputado Sr. Gómez Montoya, del GPS, al Gobierno, con el siguiente objeto: relación de actuaciones de formación realizadas por la Comunidad de Madrid durante 2016 dentro de las líneas de actuación marcadas en el Plan Energético de la Comunidad de Madrid horizonte 2020. 14553

— **PI-16068/2020 RGEP.29522.** Del Diputado Sr. Gómez Montoya, del GPS, al Gobierno, con el siguiente objeto: relación de actuaciones de formación realizadas por la Comunidad de Madrid durante 2017 dentro de las líneas de actuación marcadas en el Plan Energético de la Comunidad de Madrid horizonte 2020. 14553

— **PI-16069/2020 RGEP.29523.** Del Diputado Sr. Gómez Montoya, del GPS, al Gobierno, con el siguiente objeto: relación de actuaciones de formación realizadas por la Comunidad de Madrid durante 2018 dentro de las líneas de actuación marcadas en el Plan Energético de la Comunidad de Madrid horizonte 2020. 14553

— **PI-16070/2020 RGEP.29524.** Del Diputado Sr. Gómez Montoya, del GPS, al Gobierno, con el siguiente objeto: relación de actuaciones de formación realizadas por la Comunidad de Madrid durante 2019 dentro de las líneas de actuación marcadas en el Plan Energético de la Comunidad de Madrid horizonte 2020. 14553

— **PI-16071/2020 RGEP.29525.** Del Diputado Sr. Gómez Montoya, del GPS, al Gobierno, con el siguiente objeto: relación de actuaciones de formación realizadas por la Comunidad de Madrid entre el 1 de enero y el 8-12-20 dentro de las líneas de actuación marcadas en el Plan Energético de la Comunidad de Madrid horizonte 2020. 14553

— **PI-16072/2020 RGEP.29526.** Del Diputado Sr. Gómez Montoya, del GPS, al Gobierno, con el siguiente objeto: relación de actuaciones realizadas por la Comunidad de Madrid en cuanto a la promulgación de normativa se refiere, entre el 1-01-15 y el 8-12-20, dentro de las líneas de actuación marcadas en el Plan Energético de la Comunidad de Madrid horizonte 2020 y especificado por promulgación de normativa reguladora de la obligación de captación solar térmica, inspecciones periódicas de eficiencia energética en edificios, regulación de las exigencias técnicas mínimas en calefacción centralizada de edificios, regulación del cumplimiento de limitación del consumo de energía en edificios, certificación de eficiencia energética en edificios, simplificación de los trámites administrativos para la obtención de autorizaciones de instalaciones energéticas, desarrollo del procedimiento de inspección periódica de instalaciones de gas natural y obligación de modificación de los sistemas de iluminación de las cabinas de ascensores. 14553-14554

— **PI-16073/2020 RGEP.29527.** Del Diputado Sr. Gómez Montoya, del GPS, al Gobierno, con el siguiente objeto: relación de las inspecciones directas y habilitadas realizadas por parte de la Comunidad de Madrid dentro de las líneas de actuación marcadas en el Plan Energético de la Comunidad de Madrid horizonte 2020, durante el año 2015, con especificación de instalación inspeccionada, tipo y quién realiza la inspección (especificar servicio de la Comunidad de Madrid que lo realiza si es inspección directa y/o empresa si es inspección habilitada). 14554

— **PI-16074/2020 RGEP.29528.** Del Diputado Sr. Gómez Montoya, del GPS, al Gobierno, con el siguiente objeto: relación de las inspecciones directas y habilitadas realizadas por parte de la Comunidad de Madrid dentro de las líneas de actuación marcadas en el Plan Energético de la Comunidad de Madrid horizonte 2020, durante el año 2016, con especificación de instalación inspeccionada, tipo y quién realiza la inspección (especificar servicio de la Comunidad de Madrid que lo realiza si es inspección directa y/o empresa si es inspección habilitada). 14554

— **PI-16075/2020 RGEP.29530.** Del Diputado Sr. Gómez Montoya, del GPS, al Gobierno, con el siguiente objeto: relación de las inspecciones directas y habilitadas realizadas por parte de la Comunidad de Madrid dentro de las líneas de actuación marcadas en el Plan Energético de la Comunidad de Madrid horizonte 2020, durante el año 2017, con especificación de instalación inspeccionada, tipo y quién realiza la inspección (especificar servicio de la Comunidad de Madrid que lo realiza si es inspección directa y/o empresa si es inspección habilitada). 14554

— **PI-16076/2020 RGEP.29531.** Del Diputado Sr. Gómez Montoya, del GPS, al Gobierno, con el siguiente objeto: relación de las inspecciones directas y habilitadas realizadas por parte de la Comunidad de Madrid dentro de las líneas de actuación marcadas en el Plan Energético de la Comunidad de Madrid horizonte 2020, durante el año 2018, con especificación de instalación inspeccionada, tipo y quién realiza la inspección (especificar servicio de la Comunidad de Madrid que lo realiza si es inspección directa y/o empresa si es inspección habilitada). 14554

— **PI-16077/2020 RGEP.29532.** Del Diputado Sr. Gómez Montoya, del GPS, al Gobierno, con el siguiente objeto: relación de las inspecciones directas y habilitadas realizadas por parte de la Comunidad de Madrid dentro de las líneas de actuación marcadas en el Plan Energético de la Comunidad de Madrid horizonte 2020, durante el año 2019, con especificación de instalación inspeccionada, tipo y quién realiza la inspección (especificar servicio de la Comunidad de Madrid que lo realiza si es inspección directa y/o empresa si es inspección habilitada). 14554

— **PI-16078/2020 RGEP.29533.** Del Diputado Sr. Gómez Montoya, del GPS, al Gobierno, con el siguiente objeto: relación de las inspecciones directas y habilitadas realizadas por parte de la Comunidad de Madrid dentro de las líneas de actuación marcadas en el Plan Energético de la Comunidad de Madrid horizonte 2020, entre el 1 de enero y el 8-12-20, con especificación de instalación inspeccionada, tipo y quién realiza la inspección (especificar servicio de la Comunidad de Madrid que lo realiza si es inspección directa y/o empresa si es inspección habilitada). 14554

— **PI-16079/2020 RGEP.29534.** Del Diputado Sr. Gómez Montoya, del GPS, al Gobierno, con el siguiente objeto: relación de las certificaciones de eficiencia energética emitidas por la Comunidad de Madrid en 2015 dentro de las líneas de actuación marcadas en el Plan Energético de la Comunidad de Madrid horizonte 2020, especificado por municipio, tipo de vivienda (unifamiliar o multifamiliar) y quién realiza la certificación (servicio de la Comunidad de Madrid si es directa y/o empresa si es habilitada). 14555

— **PI-16080/2020 RGEP.29535.** Del Diputado Sr. Gómez Montoya, del GPS, al Gobierno, con el siguiente objeto: relación de las certificaciones de eficiencia energética emitidas por la Comunidad de Madrid en 2016 dentro de las líneas de actuación marcadas en el Plan Energético de la Comunidad de Madrid horizonte 2020, especificado por municipio, tipo de vivienda (unifamiliar o multifamiliar) y quién realiza la certificación (servicio de la Comunidad de Madrid si es directa y/o empresa si es habilitada). 14555

— **PI-16081/2020 RGEP.29536.** Del Diputado Sr. Gómez Montoya, del GPS, al Gobierno, con el siguiente objeto: relación de las certificaciones de eficiencia energética emitidas por la Comunidad de Madrid en 2017 dentro de las líneas de actuación marcadas en el Plan Energético de la Comunidad de Madrid horizonte 2020, especificado por municipio, tipo de vivienda (unifamiliar o multifamiliar) y quién realiza la certificación (servicio de la Comunidad de Madrid si es directa y/o empresa si es habilitada). 14555

— **PI-16082/2020 RGEP.29537.** Del Diputado Sr. Gómez Montoya, del GPS, al Gobierno, con el siguiente objeto: relación de las certificaciones de eficiencia energética emitidas por la Comunidad de Madrid en 2018 dentro de las líneas de actuación marcadas en el Plan Energético de la Comunidad de Madrid horizonte 2020, especificado por municipio, tipo de vivienda (unifamiliar o multifamiliar) y quién realiza la certificación (servicio de la Comunidad de Madrid si es directa y/o empresa si es habilitada). 14555

— **PI-16083/2020 RGEP.29538.** Del Diputado Sr. Gómez Montoya, del GPS, al Gobierno, con el siguiente objeto: relación de las certificaciones de eficiencia energética emitidas por la Comunidad de Madrid en 2019 dentro de las líneas de actuación marcadas en el Plan Energético de la Comunidad de Madrid horizonte 2020, especificado por municipio, tipo de vivienda (unifamiliar o multifamiliar) y quién realiza la certificación (servicio de la Comunidad de Madrid si es directa y/o empresa si es habilitada). 14555

— **PI-16084/2020 RGEP.29539.** Del Diputado Sr. Gómez Montoya, del GPS, al Gobierno, con el siguiente objeto: relación de las certificaciones de eficiencia energética emitidas por la Comunidad de Madrid entre el 1 de enero y el 8-12-20 dentro de las líneas de actuación marcadas en el Plan Energético de la Comunidad de Madrid horizonte 2020, especificado por municipio, tipo de vivienda (unifamiliar o multifamiliar) y quién realiza la certificación (servicio de la Comunidad de Madrid si es directa y/o empresa si es habilitada).. 14555

— **PI-16085/2020 RGEP.29540.** Del Diputado Sr. Gómez Montoya, del GPS, al Gobierno, con el siguiente objeto: relación de Empresas de Servicios Energéticos (ESE) en la Comunidad de Madrid a 8-12-20. 14555

— **PI-16086/2020 RGEP.29541.** Del Diputado Sr. Gómez Montoya, del GPS, al Gobierno, con el siguiente objeto: relación de las actuaciones realizadas por la Comunidad de Madrid en edificios públicos propios de la administración regional con relación al ahorro y eficiencia energética en el año 2015, dentro de las líneas de actuación marcadas en el Plan Energético de la Comunidad de Madrid horizonte 2020, especificado por edificio y actuaciones realizadas. 14555-14556

— **PI-16087/2020 RGEP.29542.** Del Diputado Sr. Gómez Montoya, del GPS, al Gobierno, con el siguiente objeto: relación de las actuaciones realizadas por la Comunidad de Madrid en edificios públicos propios de la administración regional con relación al ahorro y eficiencia energética en el año 2016, dentro de las líneas de actuación marcadas en el Plan Energético de la Comunidad de Madrid horizonte 2020, especificado por edificio y actuaciones realizadas. 14556

— **PI-16088/2020 RGEP.29543.** Del Diputado Sr. Gómez Montoya, del GPS, al Gobierno, con el siguiente objeto: relación de las actuaciones realizadas por la Comunidad de Madrid en edificios públicos propios de la administración regional con relación al ahorro y eficiencia energética en el año 2017, dentro de las líneas de actuación marcadas en el Plan Energético de la Comunidad de Madrid horizonte 2020, especificado por edificio y actuaciones realizadas. 14556

— **PI-16089/2020 RGEP.29544.** Del Diputado Sr. Gómez Montoya, del GPS, al Gobierno, con el siguiente objeto: relación de las actuaciones realizadas por la Comunidad de Madrid en edificios públicos propios de la administración regional con relación al ahorro y eficiencia energética en el año 2018, dentro de las líneas de actuación marcadas en el Plan Energético de la Comunidad de Madrid horizonte 2020, especificado por edificio y actuaciones realizadas. 14556

— **PI-16090/2020 RGEP.29546.** De la Diputada Sra. López Ruiz, del GPS, al Gobierno, con el siguiente objeto: remisión, con todos los expedientes que lo acompañen, del acuerdo de Consejo de Gobierno de fecha 9-12-20 referido a: Informe por el que se da cuenta de la resolución por la que se ordena la tramitación y ejecución, con carácter de emergencia, de la contratación del suministro de un ecocardiógrafo dotado de sonda transesofágica para el Hospital Universitario de La Princesa, como consecuencia de la situación creada por el COVID-19, con la empresa Philips Ibérica, S.A., por un importe de 29.992 euros (IVA exento), y un plazo máximo de ejecución de un mes. 14556

— **PI-16091/2020 RGEP.29547.** De la Diputada Sra. Morales Porro, del GPS, al Gobierno, con el siguiente objeto: número de casos desagregados por meses, edades y área sanitaria incorporados en el Registro Unificado en casos de violencia de género del Servicio Madrileño de Salud desde su puesta en marcha. 14556

— **PI-16093/2020 RGEP.29549.** De la Diputada Sra. Morales Porro, del GPS, al Gobierno, con el siguiente objeto: número de usuarios atendidos, desagregados por meses y sexo, dentro del convenio con el Ayuntamiento de Madrid para la atención a las personas sin hogar. 14556

— **PI-16094/2020 RGEP.29550.** De la Diputada Sra. Morales Porro, del GPS, al Gobierno, con el siguiente objeto: copia de la documentación relativa, incluyendo contrato y número de personas atendidas desagregadas por meses y sexos, del programa "Sal de la Calle" de Cáritas Madrid, financiado por el Gobierno regional, en especial de su iniciativa denominada "Mujer en Calle". 14556

— **PI-16095/2020 RGEP.29551.** Del Diputado Sr. Gómez Montoya, del GPS, al Gobierno, con el siguiente objeto: remisión, con todos los expedientes que lo acompañen, del acuerdo del Consejo de Gobierno de fecha 9-12-20 y referido a: "Acuerdo por el que se aprueba el gasto plurianual, correspondiente al encargo a la Empresa de Transformación Agraria, S.A., S.M.E., M.P. (TRAGSA) para la ejecución de las obras del Proyecto "ARCO VERDE" en los terrenos de la Comunidad de Madrid de los sectores Ia, IV, VIb y VII, por importe de 7.087.357,15 euros, y un plazo de ejecución de 35 meses". 14557

— **PI-16096/2020 RGEP.29552.** Del Diputado Sr. Gómez Montoya, del GPS, al Gobierno, con el siguiente objeto: remisión, con todos los expedientes que lo acompañen, del acuerdo del Consejo de Gobierno de fecha 9-12-20 y referido a: "Acuerdo por el que se aprueba el gasto plurianual de la prórroga del encargo a la Empresa de Transformación Agraria, S.A., SME, MP (TRAGSA) para la realización de los trabajos denominados "Programa de funcionamiento de los Centros de Visitantes del Parque Nacional de la Sierra de Guadarrama", por importe de 285.274,99 euros, para el periodo del 1 de enero a 30-04-21, cofinanciado parcialmente por el Fondo Europeo Agrícola de Desarrollo Rural (FEADER) y la Administración General del Estado". 14557

— **PI-16097/2020 RGEP.29553.** Del Diputado Sr. Gómez Montoya, del GPS, al Gobierno, con el siguiente objeto: remisión, con todos los expedientes que lo acompañen, del acuerdo del Consejo de Gobierno de fecha 9-12-20 y referido a: "Acuerdo por el que se autoriza la celebración del contrato de servicios "Vigilancia de seguridad no armada en diversas dependencias de la Consejería de Medio Ambiente, Ordenación del Territorio y Sostenibilidad", mediante procedimiento abierto con pluralidad de criterios, y el gasto plurianual por importe de 2.053.032,51 euros, con un plazo de ejecución de 24 meses". 14557

— **PI-16098/2020 RGEP.29554.** De la Diputada Sra. Beirak Ulanosky, del GPMM, al Gobierno, con el siguiente objeto: programas entre los que se han repartido los 54.945.900,00 euros transferidos a la Consejería de Cultura y Turismo desde el Fondo COVID-19. 14557

— **PI-16099/2020 RGEP.29555.** De la Diputada Sra. Beirak Ulanosky, del GPMM, al Gobierno, con el siguiente objeto: partidas entre las que se han repartido los 54.945.900,00 euros transferidos a la Consejería de Cultura y Turismo desde el Fondo COVID-19. 14557

— **PI-16100/2020 RGEP.29556.** De la Diputada Sra. Beirak Ulanosky, del GPMM, al Gobierno, con el siguiente objeto: cronograma estimado diseñado por la Consejería de Cultura y Turismo para la ejecución de los 54.945.900,00 euros transferidos a la Consejería de Cultura y Turismo desde el Fondo COVID-19. 14557

— **PI-16101/2020 RGEP.29557.** Del Diputado Sr. Gómez Montoya, del GPS, al Gobierno, con el siguiente objeto: relación de las actuaciones realizadas por la Comunidad de Madrid en edificios públicos propios de la administración regional con relación al ahorro y eficiencia energética en el año 2019, dentro de las líneas de actuación marcadas en el Plan Energético de la Comunidad de Madrid horizonte 2020, especificado por edificio y actuaciones realizadas. 14557

— **PI-16102/2020 RGEP.29558.** Del Diputado Sr. Gómez Montoya, del GPS, al Gobierno, con el siguiente objeto: relación de las actuaciones realizadas por la Comunidad de Madrid en edificios públicos propios de la administración regional con relación al ahorro y eficiencia energética entre el 1 de enero y el 8 de diciembre de 2020, dentro de las líneas de actuación marcadas en el Plan Energético de la Comunidad de Madrid horizonte 2020, especificado por edificio y actuaciones realizadas. 14558

— **PI-16103/2020 RGEP.29559.** Del Diputado Sr. Gómez Montoya, del GPS, al Gobierno, con el siguiente objeto: relación de las ayudas entregadas a los ayuntamientos de la región dentro del Plan de Impulso a la contratación de servicios energéticos, entre los años 2011 y 2014, con especificación de ayuntamiento y cantidad subvencionada. 14558

— **PI-16104/2020 RGEP.29560.** Del Diputado Sr. Gómez Montoya, del GPS, al Gobierno, con el siguiente objeto: relación de auditorías energéticas realizadas en la Comunidad de Madrid en 2015, dentro de las líneas de actuación marcadas en el Plan Energético de la Comunidad de Madrid horizonte 2020, especificado por empresa, ubicación de la misma y auditor. 14558

— **PI-16105/2020 RGEP.29561.** Del Diputado Sr. Gómez Montoya, del GPS, al Gobierno, con el siguiente objeto: relación de auditorías energéticas realizadas en la Comunidad de Madrid en 2016, dentro de las líneas de actuación marcadas en el Plan Energético de la Comunidad de Madrid horizonte 2020, especificado por empresa, ubicación de la misma y auditor. 14558

— **PI-16106/2020 RGEP.29562.** Del Diputado Sr. Gómez Montoya, del GPS, al Gobierno, con el siguiente objeto: relación de auditorías energéticas realizadas en la Comunidad de Madrid en 2017, dentro de las líneas de actuación marcadas en el Plan Energético de la Comunidad de Madrid horizonte 2020, especificado por empresa, ubicación de la misma y auditor. 14558

— **PI-16107/2020 RGEP.29563.** Del Diputado Sr. Gómez Montoya, del GPS, al Gobierno, con el siguiente objeto: relación de auditorías energéticas realizadas en la Comunidad de Madrid en 2018, dentro de las líneas de actuación marcadas en el Plan Energético de la Comunidad de Madrid horizonte 2020, especificado por empresa, ubicación de la misma y auditor. 14558

— **PI-16108/2020 RGEP.29564.** Del Diputado Sr. Gómez Montoya, del GPS, al Gobierno, con el siguiente objeto: relación de auditorías energéticas realizadas en la Comunidad de Madrid en 2019, dentro de las líneas de actuación marcadas en el Plan Energético de la Comunidad de Madrid horizonte 2020, especificado por empresa, ubicación de la misma y auditor. 14558

— **PI-16109/2020 RGEP.29565.** Del Diputado Sr. Gómez Montoya, del GPS, al Gobierno, con el siguiente objeto: relación de auditorías energéticas realizadas en la Comunidad de Madrid entre el 1 de enero y el 8 de diciembre de 2020, dentro de las líneas de actuación marcadas en el Plan Energético de la Comunidad de Madrid horizonte 2020, especificado por empresa, ubicación de la misma y auditor. 14558

— **PI-16110/2020 RGEP.29566.** Del Diputado Sr. Gómez Montoya, del GPS, al Gobierno, con el siguiente objeto: relación de empresas que han implantado la norma UNE-EN ISO 50.001 en la Comunidad de Madrid, entre el 1-01-15 y el 8-12-20, dentro de las líneas de actuación marcadas en el Plan Energético de la Comunidad de Madrid horizonte 2020, especificado por empresa y año. 14559

5.4 Constitución, Composición y Elección de los miembros y Órganos de la Cámara

— Acuerdo de la Mesa de la Asamblea, de fecha 14 de diciembre de 2020, por el que declara formalmente cubierta la Secretaría de la Comisión de Deportes y Transparencia por el Ilmo. Sr. Diputado D. Pedro María Corral Corral. 14559

5.5 Nombramiento y Designación de miembros de Instituciones, Entes y Organismos Públicos

— Acuerdo del Pleno de la Asamblea de Madrid, de fecha 10 de diciembre de 2020, por el que se procede a la designación como miembro del Consejo para la Promoción de la Accesibilidad y la Supresión de Barreras, a propuesta del Grupo Parlamentario Popular, de Dña. Ana Dávila-Ponce de León Municio, en sustitución, por renuncia, de D. José Virgilio Menéndez Medrano. 14559

5.6 Calendario de celebración de Sesiones

— Acuerdo de la Mesa de la Asamblea, de fecha 14 de diciembre de 2020, oída la Junta de Portavoces, por el que se autoriza y habilita el día 21 ó 22 del mes de diciembre de 2020, a concretar con la Comisión, para la celebración de sesiones de la Comisión de Investigación sobre las presuntas irregularidades y trato de favor en la concesión y posterior seguimiento financiero de las operaciones realizadas de préstamo, crédito o avales por parte de Avalmadrid SGR desde el año 2007 al año 2018. 14559-14560

7. Otros Documentos

7.4 Régimen Interior

— Acuerdo de la Mesa de la Asamblea, de fecha 14 de diciembre de 2020, por el que se modifica el Reglamento de Régimen Interior para adecuar el artículo 88 a la actual estructura administrativa de la Asamblea de Madrid y el artículo 93 apartado 2 para incluir la tarjeta bancaria como modo de pago excepcional. 14560-14561

1. TEXTOS APROBADOS

1.3 RESOLUCIONES DE PLENO

RESOLUCIÓN NÚM. 53/2020
DEL PLENO DE LA ASAMBLEA, SOBRE PROPOSICIÓN NO DE LEY PNL-316/2020 RGEP.27953

El Pleno de la Asamblea de Madrid, en su sesión ordinaria celebrada el día 10 de diciembre de 2020, previo debate de la Proposición No de Ley PNL-316/2020 RGEP.27953, del Grupo Parlamentario Popular, aprobó la siguiente:

RESOLUCIÓN

La Asamblea de Madrid insta al Gobierno de la Comunidad de Madrid a:

1. Que traslade al Gobierno de la Nación el rechazo de la Comunidad de Madrid y sus instituciones (Asamblea de Madrid y Consejo de Gobierno), a las injerencias de los independentistas de Esquerra Republicana de Cataluña, respecto del legítimo y constitucional derecho de la Comunidad de Madrid a desarrollar su propia política tributaria en el ejercicio de sus competencias.

2. Que defienda los derechos y libertades de los madrileños en un marco de pluralidad real en el ámbito de la política tributaria, y a que denuncie la intención de minusvalorar la solidaridad y el esfuerzo de los madrileños en la obtención de su renta, fruto de su trabajo.

3. Que se dirija al Gobierno de la Nación, para solicitarle que respete las medidas normativas sobre los tributos cedidos, que establece el actual marco definido por la Ley Orgánica 8/1980, de 22 de septiembre, la Ley 22/2009, de 18 de diciembre, y resto de Leyes vigentes en materia de cesión de tributos a las Comunidades Autónomas.

4. Que interponga Recurso de Inconstitucionalidad en el caso de que el Gobierno de la Nación accediera a la solicitud de Esquerra Republicana de Cataluña.

5. Que apruebe, en el plazo más breve posible de la presente Legislatura, las rebajas fiscales necesarias para seguir reduciendo el esfuerzo fiscal de los madrileños.

Sede de la Asamblea, 10 de diciembre de 2020.
El Presidente de la Asamblea
JUAN TRINIDAD MARTOS

1.4 RESOLUCIONES DE COMISIÓN

RESOLUCIÓN NÚM. 1/2020
DE LA COMISIÓN DE JUSTICIA, INTERIOR Y VÍCTIMAS, SOBRE PROPOSICIÓN NO DE LEY PNL-258/2020 RGEP.25021

La Comisión de Justicia, Interior y Víctimas, en sesión celebrada el día 9 de diciembre de 2020, previo debate y votación de la Proposición No de Ley PNL-258/2020 RGEP.25021, del Grupo Parlamentario Vox en Madrid, adoptó la siguiente:

RESOLUCIÓN

La Asamblea de Madrid insta al Consejo de Gobierno de la Comunidad de Madrid a que, en el ámbito de sus competencias, disponga lo siguiente:

1. La Comunidad de Madrid promoverá la celebración de un convenio de colaboración del Cuerpo de Bomberos de la Comunidad de Madrid con Instituciones Penitenciarias para garantizar la actuación rápida, coordinada y eficaz ante un requerimiento de auxilio.

2. La Comunidad de Madrid promoverá el establecimiento de protocolos de actuación entre cada uno de los Centros Penitenciarios y Centros de Inserción Social localizados en la Comunidad de Madrid, con los centros directivos de los Cuerpos de Bomberos de los que dependa cada centro de trabajo de Instituciones Penitenciarias.

Para ello, entre otros, se establecerán los siguientes mecanismos:

- Formación adecuada del personal de Instituciones Penitenciarias ante una situación de emergencia en la que tenga que intervenir el Cuerpo de Bomberos.

- Visitas programadas a los distintos centros de trabajo del personal del Cuerpo de Bomberos y la realización conjunta de simulacros.

3. La Comunidad de Madrid promoverá la notificación interna de los protocolos tácticos ya existentes elaborados por los diversos servicios de prevención, extinción de incendios y salvamentos que afecten a los Centros Penitenciarios, Cuerpo de Bomberos de la Comunidad de Madrid y los servicios de Bomberos Municipales de Madrid. En los protocolos que se establezcan, se tendrán en cuenta todas las cuestiones que afecten a la seguridad de los centros de trabajo de Instituciones Penitenciarias, con el fin de la salvaguarda de las instalaciones.

Sede de la Asamblea, 9 de diciembre de 2020.
El Presidente de la Asamblea
JUAN TRINIDAD MARTOS

——— RESOLUCIÓN NÚM. 2/2020 ———
DE LA COMISIÓN DE JUSTICIA, INTERIOR Y VÍCTIMAS, SOBRE PROPOSICIÓN NO DE LEY PNL-305/2020 RGEP.27245

La Comisión de Justicia, Interior y Víctimas, en sesión celebrada el día 9 de diciembre de 2020, previo debate y votación de la Proposición No de Ley PNL-305/2020 RGEP.27245, de los Grupos Parlamentarios Socialista, Más Madrid y Unidas Podemos Izquierda Unida Madrid en Pie, adoptó la siguiente:

RESOLUCIÓN

La Asamblea de Madrid insta al Gobierno de la Comunidad de Madrid a instar al Gobierno de la Nación a restituir los derechos de D. Gabriel Trejo González, mediante el indulto de la pena de inhabilitación a la que en su día fue condenado.

Sede de la Asamblea, 9 de diciembre de 2020.
El Presidente de la Asamblea
JUAN TRINIDAD MARTOS

2. TEXTOS EN TRAMITACIÓN

2.2 PROPOSICIONES DE LEY

——— PROP.L-2/2020 RGEP.9082 ———

La Mesa de la Asamblea, en sesión celebrada el día 14 de diciembre de 2020, habiendo sido tomada en consideración por el Pleno de la Cámara la Proposición de Ley PROP.L-2/2020 RGEP.9082, del Grupo Parlamentario Más Madrid, de reforma de la Ley 5/2018, de 17 de octubre, para la protección, reconocimiento y memoria de las víctimas del terrorismo,

ACUERDA

Primero.- En aplicación de lo previsto en el artículo 151.6 del Reglamento de la Asamblea, ordenar la publicación del presente Acuerdo en el Boletín Oficial de la Asamblea de Madrid, de fecha 17 de diciembre de 2020, y la apertura del plazo de presentación de enmiendas, sin que sean admisibles enmiendas a la totalidad que postulen su devolución, fijando la finalización de los respectivos plazos los días 3 de febrero -miércoles- a las 20 horas, en el caso de las enmiendas de totalidad de texto alternativo y 17 de febrero-miércoles- a las 20 horas, en el caso de las enmiendas al articulado, así como su envío a la Comisión de Justicia, Interior y Víctimas a efectos de la elaboración del pertinente Dictamen.

Segundo.- De conformidad con lo dispuesto en el artículo 151.6 párrafo tercero del Reglamento de la Asamblea, solicitar la emisión de informe jurídico, en el plazo máximo de siete días, a efectos de determinar la corrección técnica del proyecto, ponderando lo dispuesto en la Constitución y en el Estatuto de Autonomía.

Tercero.- De conformidad con lo dispuesto en el artículo 141.5 del Reglamento de la Asamblea, la apertura del plazo durante el que cualquier persona que ostente la condición de ciudadano de la Comunidad de Madrid podrá formular consideraciones acerca del texto de la Proposición de Ley, mediante escrito dirigido a la Mesa de la Asamblea, que finalizará el día 3 de febrero -miércoles- a las 20 horas.

Sede de la Asamblea, 14 de diciembre de 2020.
El Presidente de la Asamblea
JUAN TRINIDAD MARTOS

2.4 PROPOSICIONES NO DE LEY

La Mesa de la Asamblea, en sesión celebrada el día 14 de diciembre de 2020, de conformidad con los artículos 49, 97, 205 y siguientes del Reglamento de esta Cámara acuerda admitir y tramitar las Proposiciones No de Ley que a continuación se relacionan.

Para dar cumplimiento a lo establecido en el artículo 97.1 del Reglamento de esta Cámara, se ordena su publicación en el Boletín Oficial de la Asamblea de Madrid.

Sede de la Asamblea, 14 de diciembre de 2020.
El Presidente de la Asamblea
JUAN TRINIDAD MARTOS

——— PNL-317/2020 RGEP.28109 ———

Presentada por el Grupo Parlamentario Unidas Podemos Izquierda Unida Madrid en Pie, con el siguiente objeto: la Asamblea de Madrid insta al Gobierno de la Comunidad de Madrid a: 1. Adoptar

mecanismos para la puesta en marcha del sistema de acogida de personas migrantes en el ámbito autonómico. En este sentido, la Comunidad Autónoma de Madrid se compromete a acoger un mínimo de 3234 personas en el plazo de tres meses en solidaridad con la emergencia humanitaria que existe actualmente en Canarias, adquiriendo así un compromiso de solidaridad y corresponsabilidad entre todos los territorios en función de su renta. 2. Adoptar mecanismos que garanticen en el ámbito autonómico políticas de acogida dignas que eviten el desamparo de las personas migrantes para afrontar la emergencia humanitaria actual, garantizando el cumplimiento efectivo de las obligaciones internacionales y de la defensa de los derechos humanos en nuestro país.

EXPOSICIÓN DE MOTIVOS

A lo largo de los últimos meses se ha incrementado el número de personas migrantes que ha llegado a Canarias. Según el último informe publicado por el Ministerio del Interior, entre el 1 de enero y el 15 de noviembre llegaron por vía marítima 16.760 personas a las islas, lo que supone un incremento del 1.019,6 % respecto al mismo periodo el año anterior.

Además, la Agencia de la ONU para los Refugiados, en España (ACNUR) señala que, tan solo en 2020, se han documentado más de 600 muertes en la ruta desde África Occidental a Canarias, lo que la convierte en una de "las más mortíferas" que existen actualmente en el mundo. En este sentido, Cruz Roja Española, la tasa de mortalidad de esta vía oscila entre el 5 % y el 8 %, lo que podría aumentar significativamente el número de personas registradas que han fallecido durante la travesía.

La reapertura de estas vías de migración a Canarias, cuyo precedente más inmediato se remonta a 2006 con la "crisis de los cayucos", ha generado una crisis humanitaria de enorme dimensión. El hacinamiento de cientos de personas en el muelle de Arguineguín, al sur de Gran Canaria, la mayoría alojados en campamentos improvisados y sin condiciones mínimas de habitabilidad, está poniendo de manifiesto la falta de recursos y medios por parte de las Administraciones locales para poder afrontar esta situación.

Desde el Gobierno de Canarias se están llevando a cabo actuaciones que garanticen el alojamiento y los derechos de los menores extranjeros no acompañados, poniendo a disposición un total de 21 espacios de alojamiento que permiten atender hasta 1.962 menores en el conjunto del archipiélago. Desde el propio Gobierno de Canarias se señala que no cuentan con los suficientes recursos para llevar a cabo la tutela y atención de todos los menores, e incluso la Unión Europea carece de programas específicos que permitan afrontar esta situación.

En este sentido es fundamental la puesta disposición de instalaciones por parte del Estado, tanto del Ministerio del Interior como del Ministerio de Defensa, para poder hacer frente de manera urgente y temporal ante la falta de recursos de alojamientos para las personas migrantes. El aumento exponencial de llegada a las islas cada semana está provocando una situación de desborde, lo que requiere de medidas de urgencia para poner fin a las condiciones de hacinamiento y de vulneraciones de derechos humanos que se están produciendo en los campamentos improvisados.

En cuanto al perfil de las personas migrantes que llegan a Canarias, ACNUR señala que proceden mayoritariamente de Costa de Marfil, Guinea, Mali, Marruecos y Senegal. Los estudios que realizó la propia agencia ACNUR el pasado mes de agosto revelan que el 32 % huía de su país por persecución sexual, étnica, religiosa o política, mientras el 30 % lo hacía por situaciones de violencia generalizada. En este sentido muchas personas huyen de situaciones de persecución política, guerras y violencia en sus países de origen, lo que pone de manifiesto la urgencia de asegurar cuanto antes mecanismos de identificación de las personas que necesitan protección internacional, por su carácter de refugiadas y con la necesidad de acogerse al derecho de asilo.

Los hechos producidos, el pasado 17 de noviembre, cuando 227 personas migrantes que se hallaban en el puerto de Arguineguín fueron sacadas del muelle, sin ningún tipo de recurso y totalmente desamparadas, son un ejemplo de la necesidad de adoptar cambios para garantizar la reubicación de todas las personas en el sistema de acogida. Las propias vecinas de Las Palmas de Gran Canaria se organizaron para poder facilitar alimentos y recursos básicos, lo que pone en valor la solidaridad del pueblo para afrontar la emergencia humanitaria. Esa misma noche el Gobierno de Canarias medió para alojarlos temporalmente en establecimientos hoteleros en el sur de la isla. Sin embargo, el desbordamiento y la falta de recursos son la tónica habitual, lo que hace aún más necesaria la puesta en marcha de mecanismos que garanticen la coordinación entre Administraciones y la cooperación inter-territorial mediante un reparto proporcional entre todas las Comunidades Autónomas.

Estos mecanismos tienen como objetivo disminuir la presión que vive Canarias, y pasa por llevar a cabo una planificación eficiente de los traslados a la península, en base a criterios de proporcionalidad entre territorios y según los perfiles de las personas migrantes, en base a los distintos grados de vulnerabilidad de las personas migrantes y la necesidad de llevar a cabo procedimientos de asilo tras las correspondientes identificaciones de la situación de cada una de ellas.

Es además fundamental poner en valor el esfuerzo que están llevando a cabo las personas profesionales en el ámbito de atención a las personas migrantes, en un contexto de desbordamiento y enorme presión para garantizar que todas las personas puedan ser atendidas mientras se desbloquea la situación.

La situación actual requiere que se tomen cuanto antes medidas encaminadas a solventar la situación que se está viviendo en Canarias, especialmente para evitar que se pueda llegar a un contexto de difícil retorno, así como replantear el funcionamiento del modelo actual para evitar nuevas crisis humanitarias.

Por último, ante la emergencia humanitaria es urgente asegurar vías legales y seguras para migrar y evitar el desastre humanitario que estamos viviendo en las costas de nuestro país, y llevar a cabo políticas de acogida dignas que eviten el desamparo de miles de personas e implantar mecanismos eficientes que garanticen el cumplimiento de los derechos humanos.

Por lo anterior, el Grupo Parlamentario Unidas Podemos Izquierda Unida Madrid en Pie presenta la siguiente:

PROPOSICIÓN NO DE LEY

La Asamblea de Madrid insta al Gobierno de la Comunidad de Madrid a:

1. Adoptar mecanismos para la puesta en marcha del sistema de acogida de personas migrantes en el ámbito autonómico. En este sentido la Comunidad Autónoma de Madrid se compromete a acoger un mínimo de 3.234 personas en el plazo de tres meses en solidaridad con la emergencia humanitaria que existe actualmente en Canarias, adquiriendo así un compromiso de solidaridad y corresponsabilidad entre todos los territorios en función de su renta.

2. Adoptar mecanismos que garanticen en el ámbito autonómico políticas de acogida dignas que eviten el desamparo de las personas migrantes para afrontar la emergencia humanitaria actual, garantizando el cumplimiento efectivo de las obligaciones internacionales y la defensa los derechos humanos en nuestro país.

——— PNL-318/2020 RGEP.28132 ———

Presentada por el Grupo Parlamentario Más Madrid, con el siguiente objeto: la Asamblea de Madrid insta al Gobierno de la Comunidad de Madrid a: 1. Incorporar en todos los concursos de

adjudicación de contratos de prestación de servicios de la administración madrileña, el cumplimiento del Convenio 94 de OIT; 2. Asegurar un mayor control de los precios de las licitaciones a través de los pliegos de prescripciones, de tal forma que aseguren la plena aplicación de los Convenios Colectivos; 3. Activar un Plan de seguimiento e inspección que permitan garantizar la certificación del cumplimiento del requisito del convenio colectivo por las adjudicatarias al personal implicado en la prestación del servicio adjudicado en el contrato público; 4. De forma específica, se insta al gobierno de la Comunidad de Madrid, para que revise de forma inmediata y con urgencia las situaciones detectadas en todos los contratos vigentes de prestación de servicios de seguridad privada en la Administración Autonómica, que pudieran estar incumpliendo el Convenio 94 de la OIT, en la actualidad. De esta actuación, se deberá dar conocimiento en el plazo de tres meses a la Comisión de Hacienda, Presupuestos y Empleo de la Asamblea de Madrid, y cuestiones conexas. Para su tramitación ante la Comisión de Presupuestos, Hacienda y Función Pública.

EXPOSICIÓN DE MOTIVOS

El Convenio 94 de la OIT Convenio sobre las cláusulas de trabajo en contratos celebrados por las autoridades públicas, ratificado por el Estado español el 5 de mayo de 1971, establece que las cláusulas deben asegurar que se apliquen a los trabajadores las condiciones salariales, tiempo de trabajo y el resto de las condiciones de trabajo, que no sean inferiores a las establecidas en las normas o convenios colectivos aplicables para prestaciones similares en el lugar de ejecución del contrato. Con ese convenio se pretende que los trabajadores contratados por las empresas adjudicatarias puedan disfrutar de condiciones de trabajo que se asimilen a las que se aplican a los trabajadores que realizan una prestación de servicios similar para el sector privado en su misma área geográfica. Así, se pretende evitar la discriminación en la aplicación de las normas laborales para las empresas que ejerzan su actividad en el mismo ámbito territorial.

Para mayor abundamiento, la LSCP, desde su entrada en vigor, se ha convertido en uno de los enfoques más importantes para dar impulso a las políticas de desarrollo sostenible, a la innovación y fortalecimiento del tejido empresarial de las pymes.

La contratación pública con la nueva LSCP permite superar las anteriores concepciones que veían la contratación pública como un gasto y no como una inversión para el servicio público. Con la entrada en vigor de la nueva Ley de Contratos del Sector Público y la posibilidad que permite de inclusión de cláusulas sociales, se ha dotado a la Administración Pública de instrumentos para corregir dinámicas adaptativas de las empresas a las adjudicaciones a la "oferta más ventajosa", que incentivaban decisiones empresariales de precarización en las condiciones laborales de su personal, o bien en los requisitos instrumentales.

Así la Ley, en su artículo primero, punto 3 se indica que "En toda contratación pública se incorporarán de manera transversal y preceptiva criterios sociales y medioambientales siempre que guarde relación con el objeto del contrato, en la convicción de que su inclusión proporciona una mejor relación calidad-precio en la prestación contractual, así como una mayor y mejor eficiencia en la utilización de los fondos públicos. Igualmente se facilitará el acceso a la contratación pública de las pequeñas y medianas empresas, así como de las empresas de economía social", abandonándose así una visión presupuestaria de la contratación pública reorientada a la "implementación de políticas públicas".

Con esta redacción se fortalecían los derechos de los trabajadores en materia de calidad y condiciones laborales de las empresas adjudicatarias, donde los incumplimientos de estas premisas pueden justificar la finalización y resolución del contrato antes de la finalización del mismo y se eliminaba la tendencia a las bajas temerarias o posibilidad de "dumping social" que sólo fomentaban la precarización y vulneraban las condiciones laborales a base de incumplimientos reiterados de las obligaciones que marcan los convenios sectoriales. Por tanto, es necesario que los pliegos de condiciones recojan partidas económicas suficientes para que el adjudicatario pueda cumplir con sus obligaciones salariales para con su plantilla de acuerdo al convenio colectivo de aplicación.

Sin embargo, en el sector de la vigilancia y seguridad privada, se ha creado la alarma ante la posibilidad de la implantación en el sector de empresas que no certifican el cumplimiento del colectivo estatal vigente en estos momentos con lo que se precariza el sector y se vulneran así los derechos de los trabajadores ya que sólo con el descenso o supresión de los gastos salariales, complementos y pluses reconocidos se puede prestar el servicio con los importes de licitación a la baja.

Todavía tenemos muy recientes las consecuencias que provocaron cuando distintas Administraciones públicas adjudicaron distintos servicios a empresas de seguridad que presentaban ofertas por debajo de los mínimos necesarios para cubrir los gastos del servicio contratado, que acabaron con innumerables trabajadores sin cobrar sus salarios, inmersos en procesos judiciales para reclamar las cantidades impagadas que finalmente tuvieron que ser asumidas por el Fondo de Garantía Salarial.

Estas prácticas sólo sirven para aumentar la brecha de desigualdad ya existente, con personas inmersas en impagos o abocadas a recibir sus indemnizaciones del Fondo de Garantía Salarial tras las correspondientes declaraciones de las empresas en sendos concursos de acreedores.

Es necesario hacer cumplir la actual Ley de Contratos del Sector Público y habilitar los mecanismos adecuados que garanticen que durante el tiempo que dura la adjudicación, ésta se presta y se mantiene acorde con los convenios colectivos, y en el caso de incumplimiento proceder a la anulación de la relación contractual existente con la Comunidad de Madrid.

Es nuestro deber velar para que como Administración pública no alimentemos situaciones como éstas y cumplir con las actuales leyes vigentes en materia de contratación pública, y para ello es imprescindible que nuestras licitaciones cuenten con las partidas económicas correspondientes para garantizar que se cumpla con las obligaciones recogidas en sus convenios colectivos y velar por la implementación de métodos de seguimiento y control que las garanticen durante la duración de la prestación de servicio para evitar que los incumplimientos sigan precarizando un sector cuyas consecuencias sólo son soportadas por los trabajadores.

Por todo ello el Grupo Parlamentario Más Madrid presenta la siguiente:

PROPOSICIÓN NO DE LEY

La Asamblea de Madrid insta al Gobierno de la Comunidad de Madrid a:

1. Incorporar en todos los concursos de adjudicación de contratos de prestación de servicios de la Administración madrileña, el cumplimiento del Convenio 94 de OIT, incluyendo como requisito ineludible de los procesos de admisión de concursantes y en la adjudicación, la existencia de aplicación de los Convenios Colectivos vigentes en el sector de actividad en que se ubica el servicio contratado, o subsidiariamente, cuando no exista aquel, el del Convenio Colectivo en el que está ubicada la empresa concursante, cuando de empresas multiservicio se trate, con prioridad absoluta del Convenio Colectivo de ámbito superior.

2. Asegurar un mayor control de los precios de las licitaciones a través de los pliegos de prescripciones, de tal forma que aseguren la plena aplicación de los Convenios Colectivos, y las correspondientes subidas anuales que pudieran contemplarse en los mismos.

3. Activar un Plan de seguimiento e inspección que permitan garantizar la certificación del cumplimiento del requisito del convenio colectivo por las adjudicatarias al personal implicado en la prestación del servicio adjudicado en el contrato público, de manera que permita adoptar las medidas de corrección, o en su caso cancelación por impago de las nóminas en cualquier momento del contrato de servicio.

4. De forma específica, se insta al Gobierno de la Comunidad de Madrid, para que revise de forma inmediata y con urgencia las situaciones detectadas en todos los contratos vigentes de prestación de servicios de seguridad privada en la Administración autonómica, que pudieran estar incumpliendo el Convenio 94 de la OIT, en la actualidad. De esta actuación, se deberá dar conocimiento en el plazo de tres meses a la Comisión de Hacienda, Presupuestos y Empleo de la Asamblea de Madrid.

——— PNL-319/2020 RGEP.28499 ———

Presentada por el Grupo Parlamentario Unidas Podemos Izquierda Unida Madrid en Pie, con el siguiente objeto: la Asamblea de Madrid insta al Consejo de Gobierno de la Comunidad de Madrid a que adopte todas las medidas pertinentes para que el castellano sea la lengua vehicular en toda la educación madrileña.

EXPOSICIÓN DE MOTIVOS

En los últimos meses se está dando un debate muy intenso sobre las lenguas vehiculares en la enseñanza. En la Comunidad de Madrid, siendo nuestra lengua propia el castellano, nos encontramos con que en muchos centros de nuestra Comunidad el inglés actúa como verdadera lengua vehicular, en el llamado modelo bilingüe. Los niños y niñas de la Comunidad de Madrid estudian un buen número de asignaturas en este idioma.

Las consecuencias de este modelo no han sido nunca suficientemente analizadas. Algunos estudios afirman que los niños y niñas que estudian en la bilingüe hasta en un 60 % obtienen peores calificaciones que la media, viendo reducidos los materiales lectivos. Funciona este modelo de enseñanza, igualmente, como segregador, habida cuenta de que muchas familias no pueden acceder en buenas condiciones al mismo al carecer los padres y madres de conocimientos de inglés que les permitan ayudar a sus hijos o de poder sufragarse un refuerzo extraescolar en idiomas.

Paradójicamente el efecto sobre las capacitaciones en el idioma inglés tampoco es demasiado significativo, dado que no se dedican los recursos y metodologías adecuadas a la docencia del inglés, habiéndose, incluso, reducido la docencia en horas de las segundas lenguas extranjeras.

Por todo ello, el Grupo Parlamentario Unidas Podemos Izquierda Unida Madrid en Pie, presenta la siguiente:

PROPOSICIÓN NO DE LEY

La Asamblea de Madrid insta al Consejo de Gobierno de la Comunidad de Madrid a que adopte todas las medidas pertinentes para que el castellano sea la lengua vehicular en toda la educación madrileña.

——— PNL-320/2020 RGEP.28501 ———

Presentada por el Grupo Parlamentario Socialista, con el siguiente objeto: la Asamblea de Madrid insta al Gobierno de la Comunidad de Madrid a: 1. Completar las obras comprometidas que no han sido finalizadas del PRISMA 2008-2011 ampliado a 2015. 2. Asegurar la terminación efectiva del Programa de Inversión Regional 2016-2019 dotado con 700 millones de euros. 3. Sumar a aquellos municipios en los que finalmente no se haya podido ejecutar todo el PIR 2016-2019, las cantidades no ejecutadas a las asignaciones iniciales del nuevo decreto. 4. Establecer un sistema de financiación anual estable para los Ayuntamientos, con una programación de incorporación de créditos en función de las necesidades de cada municipio. 5. Fraccionar el desarrollo del Programa en anualidades para evitar la acumulación de proyectos en el último periodo, facilitando la planificación del presupuesto tanto local como autonómico. 6. Garantizar que las cantidades que se otorguen a los Ayuntamientos se puedan gestionar hasta el último trimestre del Programa Regional de Inversión aprobado, sin que las bajas de obras, en el caso de que las hubiera, sea en

detrimento del municipio y puedan repercutir positivamente en la población local. 7. Acordar con la Federación Madrileña de Municipios las prioridades para realizar las actuaciones supramunicipales.

EXPOSICIÓN DE MOTIVOS

El Programa Regional de Inversiones y Servicios de la Comunidad de Madrid es el instrumento básico de cooperación económica a los gastos necesarios para la realización de obras y servicios de competencia local a los que se refiere la Ley 7/1985, de 2 de abril, Reguladora de las Bases de Régimen Local, y normativa concordante.

El Gobierno de la Comunidad de Madrid ha presentado un borrador para la aprobación de un nuevo Programa Regional de Inversiones y Servicios de la Comunidad de Madrid, para el período 2021-2025 con una dotación de 1.000.000.000 euros.

Sin embargo, la Consejería de Vivienda y Administración Local no ha concluido aún por completo las actuaciones del PIR 2016-2019. El Programa de Inversión Regional de la Comunidad de Madrid para el periodo 2016-2019 aprobado por el Decreto 75/2016, constaba de un crédito de 700 millones de euros, de los cuales 140 euros eran para el fondo de reserva supramunicipales y 560 millones asignados a los municipios, de los cuales un 25 % eran para gasto corriente (134.339.614 euros) y 425 millones para actuaciones de inversiones.

El Plan de actuación se aprobó el 13 de diciembre de 2016 y su puesta en marcha empezó casi un año después, teniendo las solicitudes de entrada en la Dirección General de Administración Local a partir del mes de abril de 2017.

El programa de Inversión Regional tiene como objetivo garantizar los principios de solidaridad y equilibrio intermunicipal en el marco de la política social y económica, colaborando a la prestación integral y adecuada en la totalidad de su territorio de los servicios de competencia municipal, especialmente de los servicios mínimos y obligatorios, y coordinando la prestación de los servicios municipales entre sí, tal y como recoge el artículo 128 de la Ley 2/2003, de 11 de marzo, de Administración Local de la Comunidad de Madrid, y es esta una tarea que se realiza teniendo como instrumento el Programa Regional de Inversiones y Servicios de Madrid.

El 17 de junio de este año, se aprueba el Decreto 44/2020, del Consejo de Gobierno, por el que se modificaba el decreto anterior y se regulaban las condiciones de terminación y liquidación del PIR 2016-2019.

Con el nuevo decreto no se garantiza la terminación del PIR 2016-2019, quedando actuaciones excluidas y, por tanto, no se van a llegar a utilizar los 700 millones de euros en los municipios de nuestra región que estaban comprometidos por el Gobierno regional. Así como tampoco se garantiza la terminación de todas las obras del PRISMA 2009-2015 que le correspondía hacer a la Comunidad de Madrid, y que a fecha de hoy no han realizado.

La realidad es que las entidades locales van a ver disminuidos sus ingresos en estos meses, por lo que es fundamental que la Comunidad de Madrid no haga dejación de funciones ni debilite su financiación.

Se hace necesario garantizar que los Ayuntamientos de la región no se vean perjudicados y más en estos momentos de pandemia, donde están haciendo un gran esfuerzo de manera directa con recursos propios y sin ayuda extraordinaria de la Comunidad de Madrid, que debería hacer la labor de la extinta Diputación provincial.

Por todo ello, el Grupo Parlamentario Socialista presenta para su debate ante el Pleno la siguiente:

PROPOSICIÓN NO DE LEY

La Asamblea de Madrid insta al Gobierno de la Comunidad de Madrid a:

1. Completar las obras comprometidas que no han sido finalizadas del PRISMA 2008-2011 ampliado a 2015.

2. Asegurar la terminación efectiva del Programa de Inversión Regional 2016-2019 dotado con 700 millones de euros

3. Sumar a aquellos municipios en los que finalmente no se haya podido ejecutar todo el PIR 2016-2019, las cantidades no ejecutadas a las asignaciones iniciales del nuevo Decreto.

4. Establecer un sistema de financiación anual estable para los Ayuntamientos, con una programación de incorporación de créditos en función de las necesidades de cada municipio.

5. Fraccionar el desarrollo del Programa en anualidades para evitar la acumulación de proyectos en el último periodo, facilitando la planificación del presupuesto tanto local como autonómico.

6. Garantizar que las cantidades que se otorguen a los Ayuntamientos se puedan gestionar hasta el último trimestre del Programa Regional de Inversión aprobado, sin que las bajas de obras, en el caso de que las hubiera, sea en detrimento del municipio y puedan repercutir positivamente en la población local.

7. Acordar con la Federación Madrileña de Municipios las prioridades para realizar las actuaciones supramunicipales.

——— PNL-321/2020 RGEP.28502 ———

Presentada por el Grupo Parlamentario Socialista, con el siguiente objeto: la Asamblea de Madrid insta al Consejo de Gobierno de la Comunidad de Madrid a analizar y valorar todas las circunstancias que concurren en torno al proyecto de construcción de un crematorio en Valdemoro con arreglo a los principios generales de acción en salud pública que contiene la Ley 33/2011, de 4 de octubre, General de Salud Pública, especialmente el principio de salud en todas las políticas y el principio de precaución y, en consecuencia emita resolución por la que se deniegue la autorización administrativa a la que hace referencia el apartado 2 del artículo 13, de la Ley 34/2007, de 15 de noviembre, de calidad del aire y protección de la atmósfera, respecto de la construcción del crematorio proyectado en Valdemoro mientras se resuelven las dudas planteadas por la ciudadanía de Valdemoro. Para su tramitación ante la Comisión de Medio Ambiente, Ordenación del Territorio y Sostenibilidad.

EXPOSICIÓN DE MOTIVOS

La incineración de cadáveres humanos produce emisiones contaminantes peligrosas para la salud. Por ello, la Ley 34/2007, de 15 de noviembre, de calidad del aire y protección de la atmósfera, incluye esta actividad en el grupo B del Catálogo de actividades potencialmente contaminadoras de la atmósfera que contiene su Anexo IV.

La citada Ley establece que quedan sometidas a procedimiento de autorización administrativa de las Comunidades Autónomas la construcción, montaje, explotación, traslado o modificación sustancial, de aquellas instalaciones en las que se desarrollen alguna de las actividades incluidas en el catálogo recogido en el Anexo IV como pertenecientes a los grupos A y B.

En la actualidad, el Ayuntamiento de Valdemoro está tramitando un expediente relativo al proyecto de construcción de un crematorio de cadáveres, en el marco de la contratación para la explotación del servicio municipal de cementerio y tanatorio.

Este proyecto planea ubicar el crematorio en el casco urbano del municipio de Valdemoro, en concreto, en el "Barrio de la Estación", en la parcela contigua a un Instituto de Educación Secundaria y a escasos metros de dos colegios de Educación Infantil y Primaria, una escuela de primer ciclo de Educación Infantil (0-3 años), así como de viviendas, instalaciones deportivas, parques, áreas recreativas y zonas verdes.

Este crematorio supondría un grave riesgo para la salud de miles de personas que viven, estudian, trabajan o practican deporte en la zona, y especialmente para los colectivos más vulnerables, como la población infantil y adolescente.

La localidad de Valdemoro y, en concreto, la zona próxima a la ubicación en la que está proyectada la construcción del crematorio presenta, en la actualidad, altos índices de contaminación atmosférica, tal y como se desprende de las mediciones oficiales. Ello es debido, entre otras circunstancias, a que la autovía A-4 atraviesa el casco urbano, precisamente en el citado Barrio de la Estación.

Si se construyera el crematorio, a los elevados índices de contaminación atmosférica, vendrían a sumarse las emisiones generadas por éste. El resultado sería un grave riesgo de que los objetivos de calidad del aire en la zona se sobrepasaran.

El apartado 5 del artículo 13 artículo de la Ley 34/2007, señala que la Comunidad Autónoma competente no podrá autorizar la construcción de instalaciones en las que se desarrollen actividades recogidas en el anexo IV pertenecientes a los grupos A y B, si queda demostrado que el incremento de la contaminación de la atmósfera previsto por la instalación de que se trate, en razón de las emisiones que su funcionamiento ocasione, da lugar a que se sobrepasen los objetivos de calidad del aire.

Por otra parte, el contrato del que deriva el proyecto de construcción del crematorio fue suscrito por un equipo de Gobierno municipal cuyos máximos responsables están imputados en la causa que se sigue en la Audiencia Nacional por la trama "Púnica". Existen claros indicios que relacionan la adjudicación de este contrato con la trama. La práctica totalidad de los contratos suscritos por el Ayuntamiento de Valdemoro en aquella etapa están siendo investigados y, de hecho, en el sumario, figura (al menos) una denuncia sobre el contrato del crematorio que, previsiblemente, será investigada en los próximos meses.

Es de destacar que se derivarían perjuicios de imposible reparación si la construcción del crematorio se llevara a cabo y, con posterioridad, la contratación fuera declarada nula; o bien se tuviera que paralizar la actividad por sobrepasarse los objetivos de calidad del aire.

Por todo ello, el Grupo Parlamentario Socialista, presenta, para su debate ante la Comisión de Medio Ambiente, Ordenación del Territorio y Sostenibilidad, la siguiente:

PROPOSICIÓN NO DE LEY

La Asamblea de Madrid insta al Consejo de Gobierno de la Comunidad de Madrid a analizar y valorar todas las circunstancias que concurren en torno al proyecto de construcción de un crematorio en Valdemoro con arreglo a los principios generales de acción en salud pública que contiene la Ley 33/2011, de 4 de octubre, General de Salud Pública, especialmente el principio de salud en todas las políticas y el principio de precaución y, en consecuencia emita resolución por la que se deniegue la autorización administrativa a la que hace referencia el apartado 2 del artículo 13, de la Ley 34/2007, de 15 de noviembre, de calidad del aire y protección de la atmósfera, respecto de la construcción del crematorio proyectado en Valdemoro mientras se resuelven las dudas planteadas por la ciudadanía de Valdemoro.

——— PNL-324/2020 RGEP.28877 ———

Presentada por los Grupos Parlamentarios Socialista, Más Madrid y Unidas Podemos Izquierda Unida Madrid en Pie, con el siguiente objeto: la Asamblea de Madrid insta al Gobierno de la Comunidad de

Madrid a que, a través del Consorcio Regional de Transportes de Madrid, lleve a cabo las siguientes medidas: 1. Acordar un nuevo convenio de financiación del Tranvía de Parla con el municipio. Este incluirá una revisión al alza del marco de responsabilidad y financiación actual por parte del Consorcio Regional de Transportes de Madrid. 2. Proceder al pago al Ayuntamiento de Parla de la cantidad indicada por el Tribunal de cuentas de la Comunidad de Madrid, y contemplada en el Plan Económico-Financiero del Ayuntamiento de Parla aprobado en 2016, como costes soportados en exceso por el municipio.

EXPOSICIÓN DE MOTIVOS

Parla, municipio ubicado en el sur de la Comunidad de Madrid, hasta hace poco más de una década estaba comunicado mediante una línea de cercanías de Renfe, una autovía y varias líneas de transporte interurbano. A raíz de la revisión del Plan General de Ordenación Urbana (PGOU) de 1997, con los nuevos desarrollos urbanos, fundamentalmente Parla Este, que propiciaron un importante incremento de la población, se hizo necesario analizar diversas alternativas de transporte público, considerando que la oferta existente en aquel momento no era capaz de atender la nueva demanda en condiciones adecuadas y suficientes.

Siendo el trasporte un elemento esencial de cohesión social de barrio y de ciudad, encontrar soluciones al incremento de demanda se convirtió en la principal prioridad de la ciudad. El Ayuntamiento, con objeto de abordar los problemas de transporte en el municipio y facilitar la interconexión con otros medios de locomoción, en especial con la línea de ferrocarril de cercanías, consideró, entre las diversas alternativas posibles, implantar una línea de tranvía como eje vertebrador de una ciudad en continua expansión y como solución de movilidad interna.

Actualmente, gracias al tranvía, toda Parla está conectada, permitiendo una mayor facilidad en los desplazamientos internos que fomentan el comercio, la industria y la consolidación del terciario urbano.

El tranvía, que presta un servicio público fundamental en una ciudad con altos niveles de paro y pobreza, cada vez está más consolidado como el transporte por excelencia de los vecinos y vecinas del municipio, así como de los aledaños. Es un sistema de transporte que funciona bien; así lo acreditan los datos del Consorcio Regional de Transportes: tiene más viajeros que cualquiera de los Metros Ligeros y tiene un alto grado de satisfacción por parte de los vecinos y vecinas de Parla y de todos aquellos que acuden al municipio para poder utilizarlo. Sin embargo, necesita una mejor financiación.

Las circunstancias, las realidades y los usuarios han cambiado, y por tanto, se requiere revisar y elaborar un nuevo acuerdo entre el Consorcio Regional de Transportes de Madrid y el Ayuntamiento de Parla para la financiación del servicio. El actual marco demuestra ser insuficiente desde el punto de vista de la aportación que realiza el organismo autonómico.

Todos Gobiernos locales en los últimos años, de diferente color político, así como el conjunto de los grupos municipales vienen solicitando que la Comunidad de Madrid atienda las necesidades de transporte de la ciudad.

El municipio de Parla, con sus más de 130.000 habitantes, se ha convertido durante los sucesivos Gobiernos autonómicos de las últimas dos décadas en el gran olvidado. En infraestructuras de transporte, recordemos como ya en el año 1999, el gobierno autonómico del PP dejó fuera de la red de Metro Sur a Parla, pese a ser una gran ciudad de más de 130.000 habitantes. Fue excluida con las limitaciones en materia de movilidad que esto ha supuesto para sus vecinos.

Actualmente, la situación de abandono se repite. Hay proyectos vitales para el municipio que requieren del compromiso de la Comunidad de Madrid como son la prolongación de la M-410 hasta Valdemoro, el desdoblamiento de la M-408 y, sobre todo, una nueva financiación, más justa, del Tranvía de Parla.

Es preciso poner fin al agravio histórico al que la Comunidad de Madrid ha sometido a la ciudad de Parla en materia de transportes, una deuda que es preciso saldar.

La situación socioeconómica de Parla hace imprescindible un tratamiento específico por parte de la Comunidad de Madrid, que de una vez por todas ha de comprometerse, de verdad, en erradicar la desigualdad social, aplicando para ello políticas activas de reequilibrio territorial.

Es necesario que se analice, se estudie y se acuerde un nuevo convenio de financiación del Tranvía de Parla entre la Comunidad de Madrid y el Ayuntamiento, en el que se incluya un marco de responsabilidad y financiación superior al vigente por parte del Consorcio.

Además, la Comunidad de Madrid, debe de una vez por todas, proceder al pago de la cantidad que adeuda al Ayuntamiento de Parla en concepto de déficit de explotación desde junio de 2007 hasta mayo de 2012. Aun cuando este déficit debía haberse soportado al 50 % entre el Ayuntamiento y el Consorcio Regional de Transportes de Madrid, este último hizo una interpretación inadecuada de algunas de las cláusulas de los acuerdos. El Informe de Fiscalización del desarrollo, mantenimiento y gestión del Tranvía de Parla elaborado por el Tribunal de Cuentas, y fechado el 30 de junio de 2016, señala que existió una cantidad de 5.927.951,33 euros soportados en exceso por el Ayuntamiento de Parla debido a la ejecución de la infraestructura. Tanto el Gobierno municipal de Parla, a través de reclamación de su Junta de Gobierno al Consorcio Regional de Transportes, en fecha 21 de Julio de 2016, como en su Plan Económico-Financiero aprobado en 2016, han solicitado al Consorcio Regional de Transportes el pago de la mencionada cantidad sin haber obtenido éxito hasta la fecha.

Por todo lo anteriormente expuesto, los Grupos Parlamentarios Socialista, Más Madrid y Unidas Podemos Izquierda Unida Madrid en Píe presentan para su debate la siguiente:

PROPOSICIÓN NO DE LEY

La Asamblea de Madrid insta al Gobierno de la Comunidad de Madrid a que, a través del Consorcio Regional de Transportes de Madrid, lleve a cabo las siguientes medidas:

1. Acordar un nuevo convenio de financiación del Tranvía de Parla con el municipio. Este incluirá una revisión al alza del marco de responsabilidad y financiación actual por parte del Consorcio Regional de Transportes de la Comunidad de Madrid.

2. Proceder al pago al Ayuntamiento de Parla de la cantidad indicada por el Tribunal de Cuentas de la Comunidad de Madrid, y contemplada en el Plan Económico-Financiero del Ayuntamiento de Parla aprobado en 2016, como costes soportados en exceso por el municipio.

——— PNL-325/2020 RGEP.29226 ———

Presentada por el Grupo Parlamentario Vox en Madrid, con el siguiente objeto: la Asamblea de Madrid insta al Gobierno de la Comunidad a tomar las medidas necesarias para la publicación periódica, por parte de la Dirección General de Estadística, de los siguientes indicadores: Presión fiscal en la Comunidad de Madrid, definida como el cociente entre la totalidad de los ingresos tributarios anuales y el Producto Interior Bruto de la Comunidad de Madrid. Esfuerzo fiscal en la Comunidad de Madrid, definido como el cociente entre la presión fiscal y el PIB per cápita en la Comunidad de Madrid. Para su tramitación ante la Comisión de Presupuestos, Hacienda y Función Pública.

EXPOSICIÓN DE MOTIVOS

Establecer si una sociedad paga muchos o pocos impuestos es complejo ya que depende tanto de factores subjetivos (calidad y cantidad de servicios públicos suministrados), como objetivos (recaudación total), pero es un paso fundamental para valorar las políticas fiscales.

Tradicionalmente se ha empleado como indicador la presión fiscal, definida como el porcentaje de la renta nacional de un país que es recaudada por el sector público, mediante impuestos, en un año determinado. Resulta del cociente entre la totalidad de los ingresos tributarios anuales y el Producto Interior Bruto (PIB).

La crisis 2008-2012 supuso, durante los dos primeros años, una caída de los ingresos tributarios mayor que la caída del PIB lo cual se tradujo en caídas sustanciales de la presión fiscal. En 2008 y 2009 las caídas de ingresos tributarios fueron del -27,2 % y -21,1 % respectivamente, frente a variaciones del PIB del +0,9 % y del -3,8 %.

Desde el mínimo marcado en el año 2009 la presión fiscal ha seguido una clara tendencia ascendente hasta el punto de superar, en el año 2018, la media de los países OCDE (34,4 % frente al 34,3 %).

Evolución de la Presión fiscal en España vs OCDE

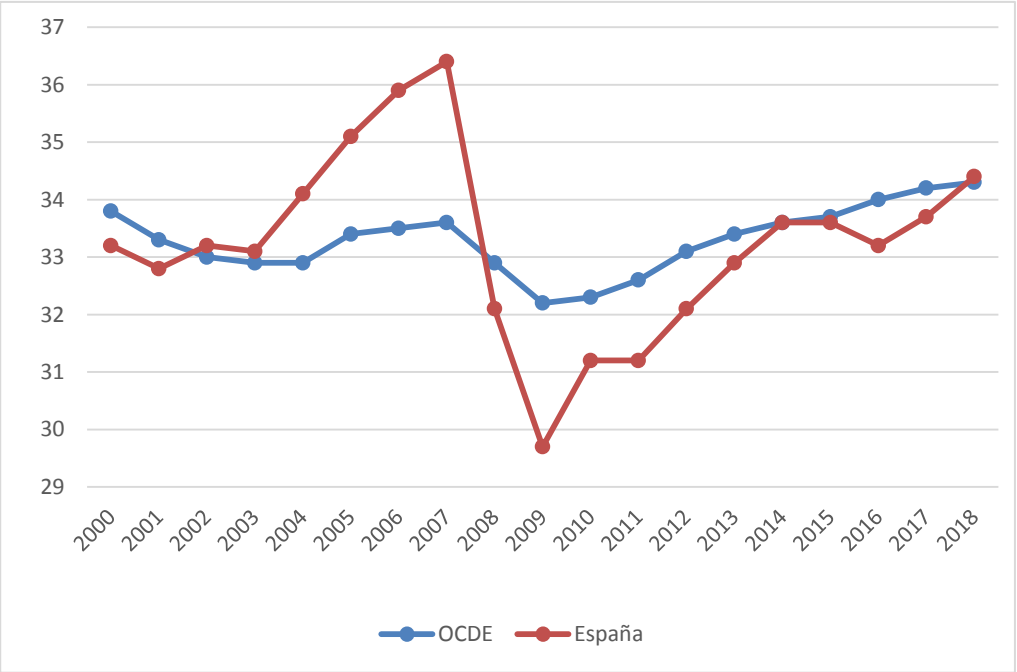

La comparación de esta ratio con el resto de países europeos sitúa a España a cierta distancia de la media de la zona euro, establecida en un 41,7 % ¿Significa este hecho que los españoles pagan pocos impuestos en comparación con el resto de países europeos? La respuesta es no.

Al discutir sobre los impuestos a nivel tanto nacional como comunitario, las fuerzas más económicamente colectivistas, sacan inmediatamente a colación los datos de la OCDE, que sitúan a España como país con presión fiscal por debajo de la media, argumentando la necesidad de subir impuestos.

El esfuerzo fiscal se define como la relación entre presión fiscal y PIB per cápita. A pesar de que la presión fiscal no sea elevada en España, el esfuerzo fiscal que soportan los españoles nos dice que sufren más para pagar los impuestos que los alemanes, a pesar de que la presión fiscal sea superior en Alemania.

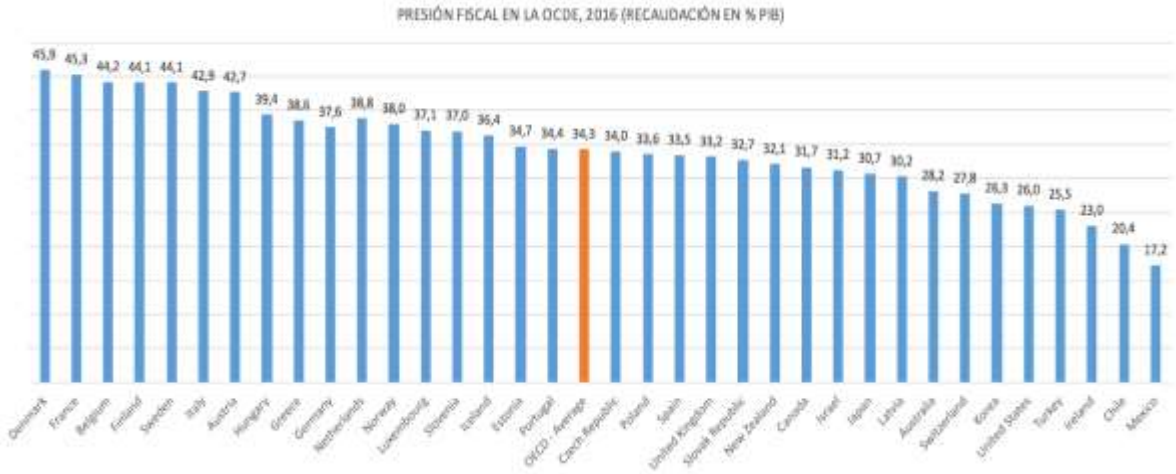

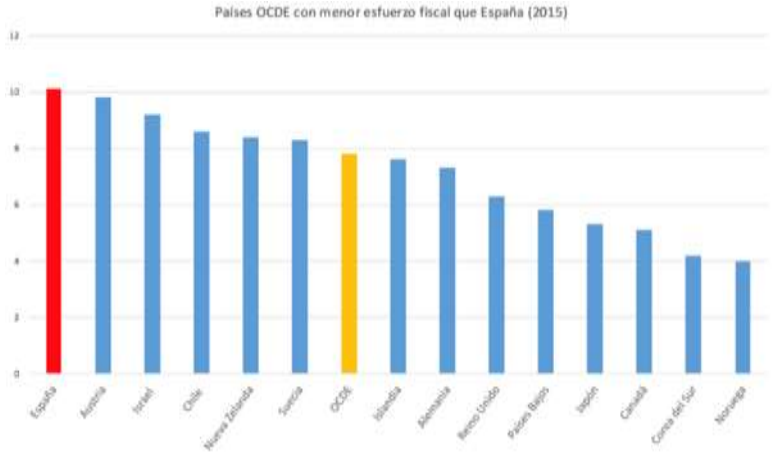

Fuente: Informe sobre la presión fiscal de los estados de la OCDE.

Es decir, pasamos de estar, ligeramente por debajo de la media en presión fiscal, a estar casi dos puntos y medio por encima de ella en esfuerzo fiscal, que es un ratio mucho más relevante y significativo para los ciudadanos de un país.

El informe anual de PWC "Paying Taxes", correspondientes al año 2018, contempla los ajustes pertinentes tanto para la presión como para el esfuerzo fiscal para los diferentes países, y luego realiza un ranking con diferentes criterios que establecen la modernidad del sistema impositivo de cada país tras ajustar los efectos de la economía sumergida, así como las cotizaciones sociales. España pasa en este informe del 33,5 % de presión fiscal al 47,1 %. A solo 1,7 puntos de Alemania (48,8 %), siendo el país de la UE en el que más aumenta el esfuerzo fiscal en relación con la presión fiscal, junto a Italia y Grecia (no es casualidad que estos sean los países con más economía sumergida), siendo el octavo de 28, y estando 2,6 puntos por encima de la media de la UE.

Por todo ello, hay que dar valor a un organismo como es la Dirección General de Estadística en la Comunidad de Madrid, dependiente de la Consejería de Deportes y Transparencia, que tiene entre sus competencias "La elaboración de sistemas integrados de estadísticas demográficas, económicas y sociales" (Ley 1/1983, artículo 47, punto e), y en ese sentido este Grupo Parlamentario presenta la siguiente:

PROPOSICIÓN NO DE LEY

La Asamblea de Madrid insta al Gobierno de la Comunidad a:

Tomar las medidas necesarias para la publicación periódica, por parte de la Dirección General de Estadística, de los siguientes indicadores:

- Presión fiscal en la Comunidad de Madrid, definida como el cociente entre la totalidad de los ingresos tributarios anuales y el Producto Interior Bruto de la Comunidad de Madrid.

- Esfuerzo fiscal en la Comunidad de Madrid, definido como el cociente entre la presión fiscal y el PIB per cápita en la Comunidad de Madrid.

——— PNL-326/2020 RGEP.29445 ———

Presentada por el Grupo Parlamentario Más Madrid, con el siguiente objeto: la Asamblea de Madrid insta al Consejo de Gobierno de la Comunidad de Madrid a desarrollar un plan de choque, que se presente en la Comisión de Sanidad junto con una memoria económica, que incluya las medidas que se relacionan.

EXPOSICIÓN DE MOTIVOS

La epidemia de la COVID-19 ha repercutido no solo en los pacientes que han sufrido la pandemia sino en aquellos pacientes No COVID-19 que han visto interrumpido el proceso de diagnóstico, seguimiento y control de sus enfermedades. El colapso de nuestro sistema sanitario durante los meses en los que la pandemia ha sacudido con mayor fuerza en nuestra región, ha repercutido en todos los niveles asistenciales y en todas las áreas asistenciales de nuestro sistema sanitario.

Las consultas, los procedimientos diagnósticos y las intervenciones quirúrgicas que se han aplazado o suspendido desde el inicio de la pandemia, deben recuperarse lo antes posible para evitar que los problemas de salud se vean agravados por estos retrasos.

Según datos de la Consejería de Sanidad de la Comunidad de Madrid, durante la primera ola la magnitud de este problema supuso:

- 15.000 cirugías programadas suspendidas.

- 53.000 ingresos programados suspendidos.

- 1.000.000 de consultas suspendidas.

Sumado a otras actuaciones canceladas o pospuestas, en la Comunidad de Madrid, entre los meses de marzo y junio, al menos 1.500.000 de pacientes han dejado de ser atendidos.

A falta de conocer las consecuencias concretas de la segunda ola, es innegable que el problema ha aumentado y que la sanidad madrileña requiere de un Plan de Choque para pacientes No COVID-19 que permita, paulatinamente, la absorción de las acciones sanitarias no realizadas durante estos meses.

Para ello no sólo es necesario un refuerzo en recursos humanos en las ya deficitarias áreas de Atención Primaria sino que es imprescindible ampliar los recursos extra que palien esta situación. El sistema sanitario madrileño debe recuperar la actividad asistencial mermada durante la pandemia, lo que

requiere recursos extras para actualizar las consultas, las pruebas diagnósticas y las intervenciones quirúrgicas retrasadas o anuladas de los pacientes No COVID-19.

Por lo anteriormente expuesto, formulamos la siguiente:

PROPOSICIÓN NO DE LEY

La Asamblea de Madrid insta al Consejo de Gobierno de la Comunidad de Madrid a:

1. Desarrollar un plan de choque, que se presente en la Comisión de Sanidad junto con una memoria económica, que incluya las siguientes medidas:

- Actualización de los datos relativos a los pacientes No COVID-19 durante la segunda ola, garantizando su acceso, al tiempo que se cotejan los correspondientes a la primera ola para permitir conocer el alcance del retraso sanitario acumulado.

- Sacar en el plazo de 30 días toda la actividad COVID-19 relacionada con contactos (estrechos convivientes y todos los demás) de los centros de salud, incluyendo realización de pruebas, seguimiento del cumplimiento de la cuarentena, realización de trámites administrativos de incapacidad temporal... para que los centros de salud puedan aumentar su atención a las patologías No COVID-19.

- Garantizar que el proceso de vacunación de COVID-19 se realizará con personal contratado expresamente de refuerzo que garantice que no se ocupará al personal habitual de enfermería en esa tarea.

- Intensificar la reducción de las listas de espera quirúrgicas, diagnósticas y de consulta mediante la oferta a los profesionales de módulos complementarios de actividad, dentro de los centros de la red pública de la Comunidad de Madrid, aprovechando los turnos de tarde y de fin de semana.

- Medidas encaminadas a aumentar la accesibilidad al sistema sanitario: aumento de la dotación de líneas telefónicas y personal administrativo en los centros de salud, recuperación de los puestos de urgencias de Atención Primaria.

——— PNL-327/2020 RGEP.29545 ———

Presentada por el Grupo Parlamentario Socialista, con el siguiente objeto: el Pleno de la Asamblea de Madrid insta al Gobierno a: 1. Paralizar la licitación del contrato con número de expediente OB-1-2018-PA de concesión administrativa a 40 años para la construcción y explotación de un aparcamiento subterráneo en el Hospital Niño Jesús y la construcción de un edificio hospitalario como canon en especie del contrato. 2. Replantear con urgencia una fórmula alternativa para realizar la inversión que precisa el Hospital Niño Jesús.
Pnl-327

EXPOSICIÓN DE MOTIVOS

El pasado jueves, día 11 de junio, el Boletín Oficial de la Comunidad de Madrid publicó el anuncio de un contrato de "concesión administrativa de construcción y explotación del aparcamiento subterráneo en el Hospital Niño Jesús y construcción de edificio de uso hospitalario a entregar como canon en especie del contrato", con número de expediente OB-1-2018-PA.

Se trata de un contrato de concesión administrativa por el cual el Gobierno encarga a la empresa ganadora del concurso la construcción y explotación a 40 años de aparcamiento subterráneo de cuatro plantas, bajo rasante, con 808 plazas de parking en los terrenos del hospital recibiendo a cambio un edificio de uso hospitalario construido sobre rasante, por encima del aparcamiento. El valor del contrato según el Plan Económico Financiero sería de 113 millones de euros a lo largo de los 40 años de vida del mismo. El coste del edificio sanitario previsto es de unos 15 millones de euros y su construcción está prevista desde 2011.

Es obvio que el Servicio Madrileño de Salud (SERMAS) con un gasto anual de unos 9.000 millones podría abordar esta inversión directamente sin grandes problemas y sin la hipoteca que supone este contrato, nada menos que a 40 años. Pero dejemos esto a un lado, porque el tema preocupante aquí y ahora son las características, escandalosas, de este contrato que el Gobierno del PP-Cs quiere llevar adelante.

Los principales problemas que plantea este concurso son los siguientes:

1. En primer lugar, lo inaceptablemente favorable que resulta el contrato para el contratista. No es una afirmación gratuita. Es lo que refleja el Plan Económico Financiero (PEF) que en su momento estuvo colgado en el portal de la contratación. Los beneficios previstos en el PEF para el concesionario están muy por encima de lo razonable. Este argumento no trata de cuestionar el modelo concesional, si no de dejar patente que en este concurso concreto el PEF es tan favorable al contratista que resulta lesivo para el interés público. El valor estimado del contrato es de 113 millones; los gastos se estiman en 37,7 millones, la diferencia entre ingreso gastos es notable; pagados los intereses y otros gastos al final salen 38 millones limpios para el accionista de la empresa concesionaria (TIR de 8 % después de impuestos).

La gran rentabilidad del negocio que se le ofrece al concesionario no tiene justificación en el sector público. El modelo concesional adoptado permite, es más obliga, a considerar opciones menos lesivas para lo público como, por ejemplo: (1) bajar la duración de la concesión de los 40 años a 30 años, o menos, ajustándola a una rentabilidad más razonable, (2) incluir en el contrato el mantenimiento del edificio hospitalario durante toda la vida del contrato, (3) construir menos plazas de aparcamiento, condicionando menos el futuro del hospital.

2. En segundo problema deriva del gran número de plazas de aparcamiento previstas. Las 808 plazas son innecesarias para el hospital, condicionan su futuro a cambio de una obra de tan solo 15 millones de euros. En los informes consta que el hospital solo necesita unas 325, por lo que existirían 583 plazas de aparcamiento que no se corresponden a las necesidades del centro sanitario; se construirían casi el doble de las plazas necesarias. El espacio ocupado por este macro aparcamiento, ajeno a las necesidades del hospital, condiciona el desarrollo futuro de un hospital que, por ejemplo, carece de acelerador lineal para radioterapia. El espacio y la edificabilidad en la parcela del hospital tienen un coste de oportunidad, y con ello se pierde la posibilidad destinar espacio del parking a radioterapia, u a otros usos.

3. En tercer lugar, es importante el largo periodo de la concesión prevista, nada menos que 40 años. Es un plazo demasiado largo y entraña riesgos de todo tipo, cuyas consecuencias negativas terminarán recayendo sobre el propio hospital.

A estos problemas inherentes al contrato licitado se han añadido los derivados de las graves irregularidades habidas en tramitación del contrato que han sido puestas de manifiesto por los representantes de la Intervención General de la Comunidad de Madrid en la Mesa de Contratación y que han motivado su voto contrario a la adjudicación realizada.

Los representantes de la Intervención General de la Comunidad han dejado constancia de su voto particular en las actas de la Mesa de Contratación, de 17 de septiembre[1], de 24 de septiembre[2] y de 29 de

[1] http://www.madrid.org/contratos-publicos/1354829860915/1109266180653/1354846912033.pdf

octubre[3] (el texto con votos particulares de los representantes de la Intervención está disponible en el Portal de la Contratación, en los enlaces de las notas de pie de página).

Las irregularidades descritas por los interventores, por sí solas, son suficientes para anular la licitación tal como ha sido planteada. Además, vistas las objeciones de fondo a este contrato es necesario aprovechar la ocasión para estudiar alternativas que hagan posible dotar al Hospital Niño Jesús de las inversiones que precisa.

Por todo ello, el Grupo Parlamentario Socialista presenta la siguiente:

PROPOSICIÓN NO DE LEY

El Pleno de la Asamblea de Madrid insta al Gobierno a:

- Paralizar la licitación del contrato con número de expediente OB-1-2018-PA de concesión administrativa a 40 años para la construcción y explotación de un aparcamiento subterráneo en el Hospital Niño Jesús y la construcción de un edificio hospitalario como canon en especie del contrato.

- Replantear con urgencia una fórmula alternativa para realizar la inversión que precisa el Hospital Niño Jesús.

2.5 MOCIONES

La Mesa de la Asamblea, en sesión celebrada el día 14 de diciembre de 2020, de conformidad con el artículo 203 del Reglamento de la Asamblea acuerda admitir la Moción Parlamentaria que a continuación se relaciona y su inclusión en el Orden del Día de la próxima sesión plenaria, pudiendo presentarse enmiendas hasta las doce horas del día anterior al de la sesión plenaria en la que haya de debatirse y votarse.

Para dar cumplimiento a lo establecido en el artículo 97.1 del Reglamento de esta Cámara, se ordena su publicación en el Boletín Oficial de la Asamblea de Madrid.

Sede de la Asamblea, 14 de diciembre de 2020.
El Presidente de la Asamblea
JUAN TRINIDAD MARTOS

——— M-6/2020 RGEP.29779 ———

Presentada por el Grupo Parlamentario Socialista, subsiguiente a la Interpelación I-40/2020 RGEP.27861, con el siguiente objeto: política general del Consejo de Gobierno en materia de Política Fiscal.

ANTECEDENTES Y EXPOSICIÓN DE MOTIVOS

El Banco de España en la nueva edición de su informe anual, detalla entre otras reformas de calado, el incremento de la recaudación tributaria, para acercarla a los registros de otras economías europeas. Sin embargo, la recaudación fiscal en la Comunidad de Madrid en relación con su PIB viene siendo

[2] http://www.madrid.org/contratos-publicos/1354829860915/1109266180653/1354847831860.pdf

[3] http://www.madrid.org/contratos-publicos/1354829860915/1109266180653/1354852589825.pdf

históricamente muy inferior a la media de las regiones económicamente más avanzadas de la Unión Europea.

El objetivo de cualquier reforma debe ser alcanzar la justicia social a través de la justicia fiscal. Para ello la Comunidad de Madrid debe afrontar una reforma tributaria que haga realmente efectivos los principios de suficiencia, generalidad, igualdad y progresividad expresados en el artículo 31.1 de nuestra Constitución

En este sentido, nuestra política fiscal habrá de avanzar en términos de mayor capacidad recaudatoria, con una menor distancia entre los tipos impositivos nominales y los efectivos, pero una mayor capacidad recaudatoria también guiada bajo criterios de progresividad. Y habrá de ser una fiscalidad mejor adaptada y acorde a la realidad económica, tecnológica, social y de transición ecológica en la que vivimos. Una fiscalidad, por tanto, más justa y redistributiva, para asegurar que los beneficios del crecimiento económico redunden en el conjunto de la ciudadanía, pero más en quienes más lo necesiten.

Una mayor igualdad y prosperidad a través de un Estado del bienestar sólido, con unos servicios públicos de calidad que permitan eliminar las brechas sociales. Una fiscalidad comprometida también con la sostenibilidad de las finanzas públicas en el medio y largo plazo, en un contexto de avance en la armonización fiscal con la Unión Europea.

Si Madrid tuviera un sistema fiscal tan favorable, dado el nivel de renta de sus ciudadanos, la Comunidad debería liderar los listados de calidad de servicio público de España. Sin embargo, durante estos años, se ha renunciado a gasto público a cambio de las bajadas de impuestos que no han beneficiado a la mayoría de los madrileños y que por el contrario se han pagado con unos servicios públicos a la baja y mucho más austeros, teniendo como consecuencia que el gasto público en sanidad, educación y servicios sociales sea el más bajo de España, siendo la Comunidad más rica.

Dado el amplio margen de mejora existente en la Comunidad de Madrid, una de las maneras de incrementar los ingresos públicos es por un lado aumentar las bases fiscales de los impuestos mediante la reducción de la tasa de paro y de la temporalidad, aumentando el empleo y la productividad y por otro, es indispensable, el establecimiento de un sistema fiscal justo, basado en la progresividad y en la revisión del sistema de bonificaciones fiscales que no ayuden a la sostenibilidad del estado del bienestar y a la equidad.

Tan importante como el nivel en sí mismo de presión fiscal es cómo se alcanza. Alcanzar niveles adecuados de presión fiscal puede hacerse de forma gradual y paulatina, como lo han hecho las principales economías de las regiones más pujantes y avanzadas de Europa, mejorando la eficiencia del sector público, evaluando las políticas y servicios públicos y su adecuada financiación, aumentando la transparencia de su coste para contribuyentes y beneficiarios y modernizando el estado del bienestar.

Solo así, la sociedad valorará los servicios que recibe del sector público y estará dispuesta a contribuir por ellos. Los impuestos no pueden por tanto convertirse en una cuestión identitaria o de parte, anunciando bajadas de impuestos permanentes sin evaluar cuándo pueden realizarse, a cuántos afecta, a quiénes afecta o de qué manera se afrontan; o si estas medidas suponen un riesgo en la suficiencia de los ingresos para el sostenimiento adecuado del estado del bienestar y para la equidad de todos los madrileños.

El sistema tributario debería ser un instrumento corrector de las desigualdades y no parece que el actual sistema en Madrid sirva para eso, es imprescindible por tanto una reforma en la fiscalidad en nuestra Comunidad, para que tengamos unos impuestos más justos y suficientes para garantizar nuestro Estado del Bienestar, para no desatender a nuestras empresas y a nuestras familias en estos tiempos duros de pandemia y en las consecuencias de esta.

Una reforma fiscal consensuada, que permita una estructura fiscal sostenible con ingresos públicos suficientes para financiar adecuadamente los servicios públicos, que abra las puertas a nuevas figuras

tributarias, basadas en la reforma fiscal verde que están planteando la mayoría de los países avanzados de Europa. Una reforma que tiene que ser más progresiva, para que contribuyan más aquellos que tienen más, garantizando la transferencia de rentas que constituyen la base de la solidaridad y la justicia social.

Por todo ello, el Grupo Parlamentario Socialista presenta, para su debate en el Pleno de la Cámara, la siguiente:

MOCIÓN

La Asamblea de Madrid insta al Gobierno de la Comunidad de Madrid a:

1. Estudiar la reforma de nuestro sistema fiscal de forma gradual y paulatina, como lo han hecho las principales economías de las regiones más pujantes y avanzadas de Europa, mejorando la eficiencia del sector público, evaluando las políticas y servicios públicos y su adecuada financiación, aumentando la transparencia de su coste para contribuyentes y beneficiarios y modernizando el estado del bienestar.

2. Reducir la brecha fiscal con Europa. Nuestra Comunidad tiene unos ingresos fiscales sobre PIB más de seis puntos por debajo de la media de las regiones más avanzadas de la Zona Euro.

3. Avanzar en la seguridad jurídica, certidumbre y progresividad de nuestro sistema fiscal, de manera que permita mejorar la capacidad de recaudación en términos de justicia fiscal y capacidad de pago de los contribuyentes (tanto para personas físicas como jurídicas), con el fin de que aporten más quienes más tienen para que reciban más quienes más lo necesitan.

4. Estudiar una reforma fiscal verde. Una fiscalidad que ayude a luchar contra el cambio climático, estableciéndose bonificaciones fiscales para los que apliquen las medidas de sostenibilidad y medio ambientales destinadas a bajar las emisiones.

5. Revisar la actual situación del tramo autonómico del IRPF, del Impuesto sobre el Patrimonio y del Impuesto sobre sucesiones y donaciones

6. Fortalecer la prevención y lucha contra el fraude fiscal.

7. Establecer mecanismos de evaluación de las políticas públicas y de sus resultados, mediante un Plan de Acción para la revisión del gasto público, que permitan mejorar la eficiencia de este.

2.7 PREGUNTAS PARA RESPUESTA ESCRITA

2.7.1 PREGUNTAS QUE SE FORMULAN

La Mesa de la Asamblea, en sesión celebrada el día 14 de diciembre de 2020, de conformidad con los artículos 49, 97, 191, 192 y 198 del Reglamento de esta Cámara, acuerda la admisión de las preguntas que a continuación se relacionan, para las que se solicita respuesta por escrito.

Para dar cumplimiento a lo establecido en el artículo 97.1 del Reglamento de esta Cámara, se ordena su publicación en el Boletín Oficial de la Asamblea de Madrid.

Sede de la Asamblea, 14 de diciembre de 2020.
El Presidente de la Asamblea
JUAN TRINIDAD MARTOS

PE-3591/2020 RGEP.28029

Del Diputado Sr. Sánchez Pérez, del GPMM, al Gobierno, con el siguiente objeto: estudios y trabajos previos que se han realizado o se van a realizar para redactar el PRUG del Parque Regional del Sureste.

PE-3592/2020 RGEP.28129

Del Diputado Sr. Gutiérrez Benito, del GPMM, al Gobierno, con el siguiente objeto: se pregunta qué efectos económicos patrimoniales tuvo la integración de la entidad INICAP I, Fondo de Capital Riesgo, con efectos 31-12-18, en la división D104 de la Consejería de Economía, Empleo y Hacienda.

PE-3594/2020 RGEP.28210

Del Diputado Sr. de Berenguer de Santiago, del GPVOX, al Gobierno, con el siguiente objeto: políticas de fomento y desarrollo de las tecnologías de la información y de la comunicación que ha llevado a cabo el Gobierno durante el periodo 2014-2020.

PE-3595/2020 RGEP.28270

Del Diputado Sr. Martínez Abarca, del GPMM, al Gobierno, con el siguiente objeto: se pregunta si tiene previsto la Consejería de Justicia, Interior y Víctimas mantener el proyecto diseñado por Rafael de La-Hoz, Jaime Duró Arquitectos para el futuro edificio dedicado a Juzgado de Menores de Madrid en la futura Ciudad de la Justicia.

PE-3596/2020 RGEP.28271

Del Diputado Sr. Martínez Abarca, del GPMM, al Gobierno, con el siguiente objeto: se pregunta si tiene previsto la Consejería de Justicia, Interior y Víctimas mantener el proyecto diseñado por el arquitecto Norman Foster and Partnerships para el futuro edificio dedicado Tribunal Superior de Justicia de Madrid en la futura Ciudad de la Justicia.

PE-3597/2020 RGEP.28272

Del Diputado Sr. Martínez Abarca, del GPMM, al Gobierno, con el siguiente objeto: se pregunta si tiene previsto la Consejería de Justicia, Interior y Víctimas mantener el proyecto diseñado por Peí Cobb Freed & Partners para el futuro edificio dedicado a Juzgado de lo Social y de lo Mercantil de Madrid en la futura Ciudad de la Justicia.

PE-3598/2020 RGEP.28273

Del Diputado Sr. Martínez Abarca, del GPMM, al Gobierno, con el siguiente objeto: se pregunta si tiene previsto la Consejería de Justicia, Interior y Víctimas mantener el proyecto diseñado por el arquitecto Rafael de La-Hoz Castanys Arquitecto para el futuro edificio dedicado a Juzgado de lo Penal de Madrid en la futura Ciudad de la Justicia.

PE-3599/2020 RGEP.28274

Del Diputado Sr. Martínez Abarca, del GPMM, al Gobierno, con el siguiente objeto: se pregunta si tiene previsto la Consejería de Justicia, Interior y Víctimas mantener el proyecto diseñado por Richard Rogers Partnership Vidal y Asociados Arquitectos para el futuro edificio dedicado a Edificio del Edificio de Usos Múltiples de Madrid en la futura Ciudad de la Justicia.

PE-3600/2020 RGEP.28275

Del Diputado Sr. Martínez Abarca, del GPMM, al Gobierno, con el siguiente objeto: se pregunta si tiene previsto la Consejería de Justicia, Interior y Víctimas mantener el proyecto diseñado por Picado-de

Blas Arquitectos para el futuro edificio dedicado a Edificio del Decanato de Madrid en la futura Ciudad de la Justicia.

——— PE-3601/2020 RGEP.28276 ———

Del Diputado Sr. Martínez Abarca, del GPMM, al Gobierno, con el siguiente objeto: se pregunta si tiene previsto la Consejería de Justicia, Interior y Víctimas mantener el proyecto diseñado por Fernando García Pino y Manuel García de Paredes Arquitectos para el futuro edificio dedicado a Juzgados de lo Contencioso Administrativo de Madrid en la futura Ciudad de la Justicia.

——— PE-3602/2020 RGEP.28277 ———

Del Diputado Sr. Martínez Abarca, del GPMM, al Gobierno, con el siguiente objeto: se pregunta si tiene previsto la Consejería de Justicia, Interior y Víctimas mantener el proyecto diseñado por Zaha Hadid y Patrick Schumacher para el futuro edificio dedicado a Juzgados de lo Civil de Madrid en la futura Ciudad de la Justicia.

——— PE-3603/2020 RGEP.28278 ———

Del Diputado Sr. Martínez Abarca, del GPMM, al Gobierno, con el siguiente objeto: se pregunta si tiene previsto la Consejería de Justicia, Interior y Víctimas mantener el proyecto diseñado por el arquitecto Norman Foster and Partnerships para el futuro edificio dedicado Audiencia Provincial de Madrid en la futura Ciudad de la Justicia.

——— PE-3604/2020 RGEP.28279 ———

Del Diputado Sr. Martínez Abarca, del GPMM, al Gobierno, con el siguiente objeto: se pregunta si tiene previsto la Consejería de Justicia, Interior y Víctimas mantener el proyecto diseñado por el arquitecto Ángel Borrego–OSS para el futuro edificio dedicado al Registro Civil de Madrid en la futura Ciudad de la Justicia.

——— PE-3605/2020 RGEP.28280 ———

Del Diputado Sr. Martínez Abarca, del GPMM, al Gobierno, con el siguiente objeto: se pregunta si tiene previsto la Consejería de Justicia, Interior y Víctimas elaborar proyectos para nuevos edificios en la futura Ciudad de la Justicia que no estuvieran ya elaborados antes de 2015.

——— PE-3606/2020 RGEP.28281 ———

Del Diputado Sr. Martínez Abarca, del GPMM, al Gobierno, con el siguiente objeto: se pregunta si tiene previsto la Consejería de Justicia, Interior y Víctimas mantener el proyecto diseñado por Frechilla y López Peláez Arquitectos para el futuro edificio dedicado a la Central de Producción Térmica de Madrid en la futura Ciudad de la Justicia.

——— PE-3607/2020 RGEP.28507 ———

De la Diputada Sra. López Ruiz, del GPS, al Gobierno, con el siguiente objeto: se pregunta si ha sido autorizado por parte de la Comunidad de Madrid la construcción de un crematorio en el municipio de Valdemoro.

——— PE-3608/2020 RGEP.28508 ———

Del Diputado Sr. Rico García Hierro, del GPS, al Gobierno, con el siguiente objeto: criterios que fijará el Gobierno regional para la asignación de las ayudas para la dotación de espacios de ejercicio físico al aire libre, destinados a sus programas de actividad física y salud y calidad de vida, así como la adquisición de material de valoración de la condición física y ejercicio físico saludable.

——— PE-3609/2020 RGEP.28509 ———

Del Diputado Sr. Rico García Hierro, del GPS, al Gobierno, con el siguiente objeto: se pregunta cuáles han sido los criterios del Gobierno regional al establecer un plazo tan reducido para la solicitud de las ayudas destinadas a la dotación de espacios de ejercicio físico al aire libre, destinados a sus programas de actividad física y salud y calidad de vida, así como la adquisición de material de valoración de la condición física y ejercicio físico saludable.

——— PE-3610/2020 RGEP.28750 ———

De la Diputada Sra. Joya Verde, del GPVOX, al Gobierno, con el siguiente objeto: fase en que se encuentra la aplicación del Plan Integral de Cuidados Paliativos 2017-2020.

——— PE-3611/2020 RGEP.28844 ———

De la Diputada Sra. García Gómez, del GPMM, al Gobierno, con el siguiente objeto: se pregunta si tiene pensado el Gobierno regional hacer uso de la potestad que le otorga la cláusula sexta del contrato con número de expediente A/OBR-21502/2020.

——— PE-3612/2020 RGEP.28845 ———

De la Diputada Sra. García Gómez, del GPMM, al Gobierno, con el siguiente objeto: se pregunta si considera el Gobierno regional que se han cumplido los plazos del contrato con número de expediente A/OBR-21502/2020.

——— PE-3613/2020 RGEP.28859 ———

Del Diputado Sr. Gómez Montoya, del GPS, al Gobierno, con el siguiente objeto: trabajos que se han realizado en el municipio de Prádena del Rincón con relación a la prevención de incendios forestales, entre el 1 de enero y el 30 de noviembre de 2020.

——— PE-3614/2020 RGEP.28971 ———

Del Diputado Sr. Cruz Torrijos, del GPS, al Gobierno, con el siguiente objeto: teniendo en cuenta que no he recibido respuesta a lo preguntado en la PE 3115/20 RGEP 17657, en la contestación del Gobierno con RGEP 25646, vuelvo a reiterar la información solicitada: Medidas que ha adoptado o piensa adoptar la Comunidad de Madrid ante la suspensión, por parte del Tribunal Administrativo de Contratación Pública de la Comunidad de Madrid, de la tramitación del procedimiento de adjudicación del contrato "Servicio de vigilancia y seguridad en los edificios donde están ubicados los órganos judiciales, fiscales y demás organismos adscritos a la Consejería de Justicia, Interior y Víctimas", expediente A/SER-001969/2020.

——— PE-3615/2020 RGEP.28972 ———

Del Diputado Sr. García Sánchez, del GPS, al Gobierno, con el siguiente objeto: se pregunta cómo tiene previsto efectuar el Gobierno de la Comunidad de Madrid la incorporación del personal adecuado para la medicalización del Grupo de Rescate de Altura GERA.

——— PE-3616/2020 RGEP.28973 ———

Del Diputado Sr. García Sánchez, del GPS, al Gobierno, con el siguiente objeto: se pregunta cuándo tiene previsto el Gobierno de la Comunidad de Madrid efectuar la incorporación del personal adecuado para llevar a cabo la medicalización del Grupo de Rescate en Altura GERA.

——— PE-3617/2020 RGEP.28974 ———

Del Diputado Sr. García Sánchez, del GPS, al Gobierno, con el siguiente objeto: organización que tiene prevista el Gobierno de la Comunidad de Madrid respecto a la incorporación del personal adecuado para llevar a cabo la medicalización del Grupo de Rescate en Altura GERA.

——— PE-3618/2020 RGEP.29251 ———

Del Diputado Sr. Henríquez de Luna Losada, del GPVOX, al Gobierno, con el siguiente objeto: se pregunta cuál es la razón de que se ha dejado de utilizar Obras de Madrid como medio para realizar las actuaciones del Plan de Inversiones Regional (PIR).

——— PE-3619/2020 RGEP.29456 ———

Del Diputado Sr. Gómez Montoya, del GPS, al Gobierno, con el siguiente objeto: situación en que se encuentra la elaboración de la anunciada Ley de ahorro y eficiencia energética de la Comunidad de Madrid.

2.7.4 RESPUESTAS A PREGUNTAS FORMULADAS

Para dar cumplimiento a lo establecido en el artículo 97.1 del Reglamento de esta Cámara, se ordena publicar en el Boletín Oficial de la Asamblea de Madrid las siguientes contestaciones escritas a las correspondientes preguntas parlamentarias.

Sede de la Asamblea, 14 de diciembre de 2020.
El Presidente de la Asamblea
JUAN TRINIDAD MARTOS

——— PE-1951/2020 RGEP.13019 ———
(Transformada de PCOP-1516/2020 RGEP.13019)

Del Diputado Sr. Freire Campo, del GPS, al Gobierno, con el siguiente objeto: valoración que hace el Gobierno de la Resolución publicada en el BOCM núm. 127, del 27-05-20, por la que se establecen directrices para la realización de estudios de seroprevalencia de SARS-CoV-2.

RESPUESTA

La Dirección General de Salud Pública emitió una resolución, publicada en el BOCM y en vigor desde el 27 de mayo, por la que se establecen las directrices para la realización de estudios de seroprevalencia promovidos por entidades. Tal como recoge la resolución:

La Dirección General de Salud Pública es quien autoriza previamente la realización de estos estudios de seroprevalencia de ámbito poblacional dentro de la Comunidad de Madrid, en relación con el SARS-CoV-2.

Asimismo, y según la resolución, la solicitud de autorización deberá acompañarse de la siguiente información y documentación:

- Identificación de la entidad promotora del estudio.
- Ámbito poblacional al que se dirige.
- Fecha de inicio y finalización.
- El protocolo de estudio, en el que se describa el diseño, la metodología y el análisis previsto.
- Previsión de pruebas complementarias que deriven del estudio y compromiso de que serán asumidas por la entidad promotora.

- Los requerimientos sobre consentimiento informado.

- El dictamen favorable de un Comité de Ética de Investigación.

- Compromiso de entrega de un informe final con los resultados del estudio a la Dirección General de Salud Pública.

Y, por último, el texto de la resolución señala que la Dirección General de Salud Pública comprobará y evaluará la documentación e información aportada.

El fin de esta evaluación es determinar la adecuación del estudio propuesto a los criterios sanitarios aplicables, las prioridades de salud pública y la necesaria coordinación en el marco de la estrategia de vigilancia seroepidemiológica del SARS-CoV-2.

Desde la Consejería de Sanidad se informó al Ministerio de Sanidad de la publicación de la resolución y de su contenido, siendo su respuesta favorable. Además, se nos solicitó que enviáramos el documento para compartirlo con el resto de CC. AA. y que así puedan seguir nuestro ejemplo y publicar un documento similar.

——— PE-2161/2020 RGEP.499 ———
(Transformada de PCOC-36/2020 RGEP.499)

Del Diputado Sr. Freire Campo, del GPS, al Gobierno, con el siguiente objeto: valoración que hace el Gobierno de los servicios de atención primaria en el municipio de Ciempozuelos.

RESPUESTA

Se considera que se presta una asistencia de calidad y cercana a los ciudadanos en el municipio de referencia.

Es necesario considerar que las circunstancias de pandemia han obligado a realizar cambios en todos los ámbitos asistenciales de cara a ofrecer una asistencia de calidad manteniendo estrictamente todos los protocolos de seguridad para evitar contagios.

——— PE-2235/2020 RGEP.2046 ———
(Transformada de PCOC-167/2020 RGEP.2046)

De la Diputada Sra. Díaz Ojeda, del GPS, al Gobierno, con el siguiente objeto: previsión que tiene el Gobierno regional sobre el contrato al que se refiere la resolución de 19-12-19, de la Secretaría General Técnica de la Consejería de Políticas Sociales, Familias, Igualdad y Natalidad, por la que se dispone la publicación de la licitación del contrato de servicios denominado "Servicios de intérprete de lengua de signos española para atención de personas sordas o con discapacidad Auditiva", a adjudicar por procedimiento abierto con pluralidad de criterios.

RESPUESTA

Se comunica que, de acuerdo con lo establecido en la Ley 10/2019, de 10 de abril, de Transparencia y de Participación de la Comunidad de Madrid, artículo 22 “Información de los contratos”, así como en el Decreto 69/2017, de 18 de julio, del Consejo de Gobierno, de impulso y generalización del uso de medios electrónicos, informáticos y telemáticos en la contratación pública de la Comunidad de Madrid, artículo 2 “Publicación en Internet de los contratos públicos y puesta a disposición de los interesados de los medios para licitar electrónicamente”, toda la documentación del expediente se encuentra publicada en el Portal de Contratación Pública de la Comunidad de Madrid.

——— PE-2809/2020 RGEP.12982 ———
(Transformada de PCOC-983/2020 RGEP.12982)

De la Diputada Sra. López Ruiz, del GPS, al Gobierno, con el siguiente objeto: opinión que le merece la Consejo de Gobierno la adjudicación del contrato de suministros del material por emergencia de los medios de transporte aéreo necesarios para el traslado de material sanitario desde el extranjero, con motivo de la situación excepcional provocada por el virus COVID-19, adjudicado por la Consejería de Sanidad, por un importe total de 9.000.000 euros, autorizado el gasto el 6-05-20 por el Consejo de Gobierno.

RESPUESTA

El artículo 120 de la Ley 9/2017, de 8 de noviembre, de Contratos del Sector Público faculta a las Administraciones públicas, para contratar, sin obligación de tramitar el correspondiente expediente de contratación, y sin sujeción a los requisitos formales que establece la Ley, en situaciones de grave peligro o ante acontecimientos catastróficos, como la pandemia del COVID-19.

En este sentido, dada la situación de emergencia sanitaria fue imprescindible llevar a cabo el proceso de adjudicación del contrato de referencia por procedimiento de emergencia, por tanto se valora este proceso de adjudicación como ajustado a la situación provocada por la crisis del coronavirus.

——— PE-2810/2020 RGEP.12984 ———
(Transformada de PCOC-985/2020 RGEP.12984)

De la Diputada Sra. López Ruiz, del GPS, al Gobierno, con el siguiente objeto: opinión que le merece al Consejo de Gobierno la adjudicación del contrato de suministros del material por emergencia de los medios de transporte aéreo necesarios para el traslado de material sanitario desde el extranjero, con motivo de la situación excepcional provocada por el virus COVID-19, adjudicado por la Consejería de Sanidad, por un importe total de 23.800.000 euros.

RESPUESTA

El artículo 120 de la Ley 9/2017, de 8 de noviembre, de Contratos del Sector Público, faculta a las Administraciones públicas, para contratar, sin obligación de tramitar el correspondiente expediente de contratación, y sin sujeción a los requisitos formales que establece la Ley, en situaciones de grave peligro o ante acontecimientos catastróficos, como la pandemia del COVID-19.

En este sentido, dada la situación de emergencia sanitaria fue imprescindible llevar a cabo el proceso de adjudicación del contrato de referencia por procedimiento de emergencia, por tanto se valora este proceso de adjudicación como ajustado a la situación provocada por la crisis del coronavirus.

——— PE-2811/2020 RGEP.12987 ———
(Transformada de PCOC-988/2020 RGEP.12987)

De la Diputada Sra. López Ruiz, del GPS, al Gobierno, con el siguiente objeto: opinión que le merece al Consejo de Gobierno la adjudicación del contrato de suministros del material por emergencia de los medios de transporte aéreo necesarios para el traslado de material sanitario desde el extranjero, con motivo de la situación excepcional provocada por el virus COVID-19, adjudicado por la Consejería de Sanidad, por un importe total de 23.300.000 euros.

RESPUESTA

El artículo 120 de la Ley 9/2017, de 8 de noviembre, de Contratos del Sector Público faculta a las Administraciones públicas, para contratar, sin obligación de tramitar el correspondiente expediente de contratación, y sin sujeción a los requisitos formales que establece la ley, en situaciones de grave peligro o ante acontecimientos catastróficos, como la pandemia del COVID-19.

En este sentido, dada la situación de emergencia sanitaria fue imprescindible llevar a cabo el proceso de adjudicación del contrato de referencia por procedimiento de emergencia, por tanto se valora este proceso de adjudicación como ajustado a la situación provocada por la crisis del coronavirus.

——— PE-2812/2020 RGEP.12988 ———
(Transformada de PCOC-989/2020 RGEP.12988)

De la Diputada Sra. López Ruiz, del GPS, al Gobierno, con el siguiente objeto: opinión que le merece al Consejo de Gobierno el acuerdo por el que se autoriza el gasto urgente para el contrato por declaración de emergencia por el COVID-19 de la Viceconsejera de Asistencia Sanitaria de 22-03-20 por importe de 23.300.000 euros.

RESPUESTA

El artículo 120 de la Ley 9/2017, de 8 de noviembre, de Contratos del Sector Público, faculta a las Administraciones públicas, para contratar, sin obligación de tramitar el correspondiente expediente de contratación, y sin sujeción a los requisitos formales que establece la Ley, en situaciones de grave peligro o ante acontecimientos catastróficos, como la pandemia del COVID-19.

En este sentido, dada la situación de emergencia sanitaria fue imprescindible llevar a cabo el proceso de adjudicación del contrato de referencia por procedimiento de emergencia, por tanto se valora este proceso de adjudicación como ajustado a la situación provocada por la crisis del coronavirus.

——— PE-2815/2020 RGEP.12993 ———
(Transformada de PCOC-994/2020 RGEP.12993)

De la Diputada Sra. López Ruiz, del GPS, al Gobierno, con el siguiente objeto: opinión que le merece al Consejo de Gobierno la adjudicación de los contratos al Hospital de Campaña IFEMA, para afrontar (COVID-19), adjudicado por la Consejería de Sanidad y relativo a los contratos tramitados y adjudicados por procedimiento de emergencia y sin publicidad.

RESPUESTA

El artículo 120 de la Ley 9/2017, de 8 de noviembre, de Contratos del Sector Público, faculta a las Administraciones públicas, para contratar, sin obligación de tramitar el correspondiente expediente de contratación, y sin sujeción a los requisitos formales que establece la Ley, en situaciones de grave peligro o ante acontecimientos catastróficos, como la pandemia del COVID-19.

En este sentido, dada la situación de emergencia sanitaria fue imprescindible llevar a cabo el proceso de adjudicación del contrato de referencia por procedimiento de emergencia, por tanto se valora este proceso de adjudicación como ajustado a la situación provocada por la crisis del coronavirus.

——— PE-2816/2020 RGEP.12994 ———
(Transformada de PCOC-995/2020 RGEP.12994)

De la Diputada Sra. López Ruiz, del GPS, al Gobierno, con el siguiente objeto: opinión que le merece al Consejo de Gobierno la adjudicación de los contratos al Hospital Universitario Hospital Ramón y Cajal, para afrontar (COVID-19), adjudicado por la Consejería de Sanidad y relativo a los contratos tramitados y adjudicados por procedimiento de emergencia y sin publicidad.

RESPUESTA

El artículo 120 de la Ley 9/2017, de 8 de noviembre, de Contratos del Sector Público, faculta a las Administraciones públicas, para contratar, sin obligación de tramitar el correspondiente expediente de contratación, y sin sujeción a los requisitos formales que establece la Ley, en situaciones de grave peligro o ante acontecimientos catastróficos, como la pandemia del COVID-19.

En este sentido, dada la situación de emergencia sanitaria fue imprescindible llevar a cabo el proceso de adjudicación del contrato de referencia por procedimiento de emergencia, por tanto se valora este proceso de adjudicación como ajustado a la situación provocada por la crisis del coronavirus.

——— PE-2835/2020 RGEP.13230 ———
(Transformada de PCOC-1018/2020 RGEP.13230)

De la Diputada Sra. López Ruiz, del GPS, al Gobierno, con el siguiente objeto: opinión que le merece al Consejo de Gobierno la liquidación del contrato adjudicado a la empresa Eurest Colectividades, S.L.U., con número de expediente A/SER-010693/2020 y Código CPV 55300000-3, 55320000-9, licitado por la Consejería de Sanidad, Servicio Madrileño de Salud, y relativo al Servicio de la contratación del servicio de restauración para el Hospital de Campaña de IFEMA, tramitado mediante procedimiento sin publicidad.

RESPUESTA

El artículo 120 de la Ley 9/2017, de 8 de noviembre, de Contratos del Sector Público, faculta a las Administraciones públicas, para contratar, sin obligación de tramitar el correspondiente expediente de contratación, y sin sujeción a los requisitos formales que establece la Ley, en situaciones de grave peligro o ante acontecimientos catastróficos, como la pandemia del COVID-19.

En este sentido, dada la situación de emergencia sanitaria fue imprescindible llevar a cabo el proceso de adjudicación del contrato de referencia por procedimiento de emergencia, por tanto se valora este proceso de adjudicación como ajustado a la situación provocada por la crisis del coronavirus.

——— PE-2839/2020 RGEP.13265 ———
(Transformada de PCOC-1023/2020 RGEP.13265)

Del Diputado Sr. Ruiz Bartolomé, del GPVOX, al Gobierno, con el siguiente objeto: se pregunta cómo pretende garantizar el Gobierno de la Comunidad de Madrid el stock y abastecimiento de material higiénico-sanitario de los distintos sectores empresariales madrileños mientras persista la amenaza del coronavirus en nuestra sociedad.

RESPUESTA

Se informa de que la información solicitada fue ofrecida en el Pleno del día 21 de mayo a través de la contestación del Consejero de Sanidad a la PCOP-1101/2020 RGEP.11047, que puede consultar en el Diario de Sesiones.

——— PE-3226/2020 RGEP.19979 ———

Del Diputado Sr. García Sánchez, del GPS, al Gobierno, con el siguiente objeto: propuestas que ha efectuado la Comunidad de Madrid, a través de la Consejería de Justicia, Interior y Víctimas, para la elaboración del Plan de Actualización de la Administración de Justicia con motivo del COVID-19.

RESPUESTA

En contestación a la información solicitada, se remite a la comparecencia del Sr. Director General de Recursos Humanos y Relaciones con la Administración de Justicia ante la Comisión de Justicia, Interior y Víctimas del pasado 14 de octubre.

——— PE-3227/2020 RGEP.19980 ———

Del Diputado Sr. García Sánchez, del GPS, al Gobierno, con el siguiente objeto: planes de futuro que tiene el Gobierno regional para el personal laboral de la Comunidad de Madrid que presta sus servicios en el INFOMA.

RESPUESTA

En contestación a la información solicitada, se remite a la comparecencia del Sr. Consejero de Justicia, Interior y Víctimas, ante el Pleno de la Asamblea, el pasado 15 de octubre.

——— PE-3274/2020 RGEP.21374 ———

Del Diputado Sr. Freire Campo, del GPS, al Gobierno, con el siguiente objeto: pasos que ha dado el Gobierno para negociar la incorporación a la red pública del antiguo Hospital Militar de Chamberí-Moncloa, según la intención expresada en el Acuerdo de Gobierno.

RESPUESTA

Se informa de que actualmente las negociaciones relativas al hospital de referencia se encuentran interrumpidas dada la actual situación de pandemia.

2.8 PROCEDIMIENTO ANTE LOS ÓRGANOS DEL ESTADO

——— ENMIENDAS AL ARTICULADO DEL PROYECTO DE INICIATIVA LEGISLATIVA DE LA ASAMBLEA DE MADRID ANTE EL CONGRESO DE LOS DIPUTADOS MEDIANTE PROPOSICIÓN DE LEY DE MODIFICACIÓN DE LA LEY ORGÁNICA 6/1985, DE 1 DE JULIO, DEL PODER JUDICIAL, Y DE LA LEY 38/1988, DE 28 DE DICIEMBRE, DE DEMARCACIÓN Y PLANTA JUDICIAL (RGEP.24432/2020 Y RGEP.24511/2020) ———

Al amparo de lo dispuesto en los artículos 97.1, 141 y 151.6 del Reglamento de la Asamblea, se ordena publicar en el Boletín Oficial de la Asamblea de Madrid las enmiendas del Grupo Parlamentario Vox en Madrid (RGEP.28251/2020), en relación al articulado del Proyecto de iniciativa legislativa de la Asamblea de Madrid ante el Congreso de los Diputados mediante Proposición de Ley de modificación de la Ley Orgánica 6/1985, de 1 de julio, del Poder Judicial, y de la Ley 38/1988, de 28 de diciembre, de Demarcación y Planta Judicial (RGEP.24432/2020 y RGEP.24511/2020).

Sede de la Asamblea, 14 de diciembre de 2020.
El Presidente de la Asamblea
JUAN TRINIDAD MARTOS

ENMIENDAS AL ARTICULADO PRESENTADAS POR EL GRUPO PARLAMENTARIO VOX EN MADRID (RGEP.28251/2020), AL PROYECTO DE INICIATIVA LEGISLATIVA DE LA ASAMBLEA DE MADRID ANTE EL CONGRESO DE LOS DIPUTADOS MEDIANTE PROPOSICIÓN DE LEY DE MODIFICACIÓN DE LA LEY ORGÁNICA 6/1985, DE 1 DE JULIO, DEL PODER JUDICIAL, Y DE LA LEY 38/1988, DE 28 DE DICIEMBRE, DE DEMARCACIÓN Y PLANTA JUDICIAL (RGEP.24432/2020 Y RGEP.24511/2020)

ENMIENDA NÚM. 1

De Modificación.

Se da la siguiente redacción al artículo primero del proyecto por el siguiente texto:

"Artículo Primero.- Modificación de la Ley Orgánica 6/1985, de 1 de julio, del Poder Judicial.

Se modifica el párrafo primero del apartado 4 del artículo 330 de la Ley Orgánica 6/1985, de 1 de julio, del Poder Judicial, que queda redactado del siguiente modo:

"4. En las Salas de lo Civil y Penal de los Tribunales Superiores de Justicia, las plazas serán cubiertas por magistrados nombrados a propuesta del Consejo General del Poder Judicial, en favor de quienes, llevando diez años en la categoría y en el orden jurisdiccional civil o penal y acreditando especiales conocimientos en derecho civil, foral o especial, propio de la Comunidad Autónoma, tengan mejor puesto en el escalafón."

ENMIENDA NÚM. 2

De Modificación.

Se da la siguiente redacción al artículo segundo del Proyecto:

Artículo Segundo.- Modificación de la Ley 38/1988, de 28 de diciembre, de Demarcación y de Planta Judicial.

Se modifica el apartado 2 del artículo 13 de la Ley 38/1988, de 28 de diciembre, de Demarcación y de Planta Judicial, que queda redactado del siguiente modo:

"2. El Presidente del Tribunal Superior de Justicia lo es también de su Sala de lo Civil y Penal. Los demás Magistrados que la componen serán nombrados en la forma prevista por el artículo 330 de la Ley Orgánica del Poder Judicial."

3. TEXTOS RECHAZADOS

3.4 PROPOSICIONES NO DE LEY

——— PNL-264/2020 RGEP.25186 ———

El Pleno de la Asamblea de Madrid, en su sesión ordinaria celebrada el día 10 de diciembre de 2020, rechazó la Proposición No de Ley PNL-264/2020 RGEP.25186, del Grupo Parlamentario Socialista, por la que se proponía que la Asamblea de Madrid instara al Consejo de Gobierno para que adoptara los siguientes acuerdos:

1. La suscripción de nuevos Convenios de financiación de la Policía Local con todos los Ayuntamientos que tienen actualmente la subvención en vigor y que se garantice que en ese nuevo convenio se mantenga la subvención aprobada en los vigentes Convenios, sin que ningún Ayuntamiento sufra una minoración de la subvención de las Corporaciones locales.

2. Ampliar la suscripción de nuevos Convenios para aquellos municipios que carecen de Policía Local para que de forma individual o con la agrupación de municipios colindantes puedan suscribir, garantizando inicialmente una subvención mínima de financiación de cuatro policías locales por el periodo de duración del convenio.

3. Garantizar la financiación de los medios materiales y de dotación para los Cuerpos de los Servicios de Policía Local, de acuerdo con criterios objetivos y para los municipios de menos de 10.000 habitantes.

Sede de la Asamblea, 10 de diciembre de 2020.
El Presidente de la Asamblea
JUAN TRINIDAD MARTOS

——— PNL-277/2020 RGEP.26081 ———

El Pleno de la Asamblea de Madrid, en su sesión ordinaria celebrada el día 10 de diciembre de 2020, rechazó la Proposición No de Ley PNL-277/2020 RGEP.26081, del Grupo Parlamentario Unidas Podemos Izquierda Unida Madrid en Pie, por la que se proponía que la Asamblea de Madrid instara al Gobierno de la Comunidad de Madrid a:

I. Tomar todas las medidas para cumplir el artículo 3 ter 1, de la Ley 16/2003, de 28 de mayo, de cohesión y calidad del Sistema Nacional de Salud, que establece que: "Las personas extranjeras no registradas ni autorizadas como residentes en España tienen derecho a la protección de la salud y a la atención sanitaria en las mismas condiciones que las personas con nacionalidad española".

II. Cumplir la Resolución de 20 de junio de 2019, de la Dirección General de Cartera Básica de Servicios del SNS y Farmacia, por la que se hacen públicas las Recomendaciones para el procedimiento de solicitud, registro y expedición del documento certificativo que acredita a las personas extranjeras que encontrándose en España no tengan residencia legal en territorio español, para recibir asistencia sanitaria, y

actualice las instrucciones en relación a la Acreditación de la residencia efectiva de los extranjeros no registrados ni autorizados para la solicitud de asistencia sanitaria en los centros de Atención Primaria con los siguientes puntos:

1. El reconocimiento de la identidad de la persona solicitante a través de:

    a. Pasaporte o documento oficial de identidad, que incluya fotografía, expedido por la Administración de su país de origen. En ausencia de los anteriores, será válida la presentación de otro documento emitido por la Administración General del Estado que incluya fotografía.

    b. En el caso de menores de edad sin pasaporte o documento oficial de identidad, la identidad se podrá acreditar a través del certificado de nacimiento o el libro de familia emitido por el organismo competente del país de origen o de la Administración General del Estado.

2. El reconocimiento de documentos oficiales de cualquier Administración del Estado, carta de viaje expedida por el consulado, inscripciones en colegios, registro de visitas a servicios sociales, documento expedido por ONG para acreditar la residencia efectiva en el territorio español.

3. Implementar el procedimiento especial mediante informe social de necesidad en el caso de que existan dificultades respecto a la justificación de los requisitos por parte de la persona solicitante asegurando la posibilidad de emisión de dicho informe, en el caso de ser procedente, en el menor plazo administrativo factible.

4. En todo caso, reconocer y proporcionar asistencia sanitaria a todas las personas en los siguientes supuestos:

    a. Urgencia por enfermedad grave o accidente, cualquiera que sea su causa, continuando dicha atención hasta la situación de restablecimiento integral.

    b. Embarazadas durante el embarazo, parto y postparto.

    c. Menores de dieciocho años.

    d. A las víctimas de trata de seres humanos.

    e. A las personas solicitantes de asilo.

5. Estandarice los procedimientos con instrucciones claras y homogéneas que eviten la variabilidad de las respuestas.

6. Reconocimiento de asistencia gratuita en urgencias.

7. Procedimiento especial para las personas ascendentes reagrupadas que ven vulnerado su derecho a la salud.

8. Publique en la página web de la Consejería de Sanidad los procedimientos y las órdenes dadas al personal administrativo de los centros de salud de cara al reconocimiento del derecho a asistencia, así como los modos de reclamación a los que las personas en situación de denegación de la asistencia sanitaria pueden acogerse para reclamarla.

9. Impulsar y adoptar las modificaciones normativas, legales y reglamentarias necesarias para garantizar la efectividad del derecho a la protección a la salud a través del acceso universal al Sistema Nacional de Salud con criterios de equidad e igualdad en todo el territorio nacional.

Sede de la Asamblea, 10 de diciembre de 2020.
El Presidente de la Asamblea
JUAN TRINIDAD MARTOS

——— PNL-290/2020 RGEP.26220 ———

El Pleno de la Asamblea de Madrid, en su sesión ordinaria celebrada el día 10 de diciembre de 2020, rechazó la Proposición No de Ley PNL-290/2020 RGEP.26220, del Grupo Parlamentario Vox en Madrid, por la que se proponía que la Asamblea de Madrid instara al Gobierno de la Comunidad de Madrid a llevar a cabo las siguientes actuaciones:

1. Realización, durante las próximas tres semanas siguientes a la aprobación de esta Proposición No de Ley, de una previsión de la evolución de la economía para el ejercicio 2021 que establezca escenarios y que identifique los sectores empresariales y las zonas geográficas de la Comunidad por grado de afectación por la crisis económica en ciernes.

2. Presentación ante la Asamblea, para su aprobación, antes del final del presente año, de las conclusiones del análisis de la normativa vigente según compromiso adquirido por el Gobierno autonómico en la Medida Tercera del Plan para la Reactivación de la Comunidad de Madrid (simplificación normativa y reducción de trámites burocráticos), así como su inclusión en el Plan Normativo del año 2021.

3. Reducción del período medio de pago de la Administración a sus proveedores a un máximo de 20 días a partir del mes siguiente a la aprobación de esta Proposición No de Ley y mientras el PIB autonómico mensual sea inferior al del mismo mes de 2019 en términos interanuales.

4. Dotación extraordinaria de fondos a Avalmadrid con el fin de proveer de avales a las pymes y autónomos con una facturación del 75 % o inferior en el interanual para hacer frente al pago de intereses de los préstamos avalados por el ICO.

5. Prórroga del apartado de Ayudas a Pymes del Plan Refuerza, con dotación equivalente a 30 millones mensuales durante el tiempo que se prolongue el estado de alarma. Estas ayudas podrán ser solicitadas tanto por personas jurídicas como por empresarios, persona física.

6. Remuneración extraordinaria al personal de la Comunidad de Madrid que, durante el tiempo que dure el estado de alarma, realice una actividad catalogada como esencial, de carácter presencial, en una cantidad equivalente a un 10 % de su salario neto a través de bonos utilizables en establecimientos comerciales y del sector Horeca de la Comunidad Autónoma, mientras siga vigente el estado de alarma.

Además, se proponía que la Asamblea de Madrid instara al Gobierno de la Comunidad de Madrid para que se dirigiera al Gobierno de la Nación solicitándole:

1. La recuperación inmediata de las medidas pertenecientes al denominado "Escudo Social" consistentes en la moratoria hipotecaria así como la prohibición de cortar los suministros básicos a los hogares vulnerables para que ningún ciudadano se quede sin luz, agua o gas durante el estado de alarma en su vivienda habitual.

2. La extensión hasta tres meses después de terminar el estado de alarma de los expedientes de regulación de empleo y de las prestaciones para autónomos.

3. La moratoria en el pago de impuestos para pymes y autónomos así como la reducción de las cuotas de autónomos durante el periodo de duración del estado de alarma.

4. Ampliación del periodo de carencia de devolución del capital en los préstamos avalados por el ICO en doce meses más, así como suspensión del pago de intereses hasta el fin del estado de alarma.

5. Un plan de ayudas directas a las empresas que por razón de las medidas tomadas han de cerrar o reducir en al menos un 40 % su tiempo de apertura al público o un 20 % si es en la franja horaria en que se produce al menos el 35 % de su facturación.

6. Paralización inmediata del proceso de implementación de las subidas de impuestos anunciadas.

Sede de la Asamblea, 10 de diciembre de 2020.
El Presidente de la Asamblea
JUAN TRINIDAD MARTOS

——— PNL-296/2020 RGEP.26498 ———

La Comisión de Educación, en sesión celebrada el día 11 de diciembre de 2020, previo debate y votación de la Proposición No de Ley PNL-296/2020 RGEP.26498, del Grupo Parlamentario Socialista, adoptó el siguiente:

ACUERDO

Rechazar la Proposición No de Ley del Grupo Parlamentario Socialista, con el siguiente objeto: la Asamblea de Madrid insta al Gobierno regional a:

1. Modificar la financiación de las Escuelas Infantiles y Casas de Niños pasando a la financiación por modulo, de forma que no se deje de financiar cuando el alumno deje de asistir al centro por causa debidamente justificada.

2. Reducir la ratio en todos los niveles.

3. Aumentar la plantilla de educadores y el personal de servicios y auxiliares.

4. Considerar la Educación Infantil como una etapa más del sistema educativo, con los mismos recursos de las demás etapas (pero respetando sus características y necesidades propias), y el ciclo 0-3 como lo que es, el primer ciclo de la Educación Infantil.

5. Crear una mesa con las organizaciones del sector para estudiar, la organización de la Educación Infantil, su financiación y la extensión adecuada a las necesidades actuales.

Sede de la Asamblea, 11 de diciembre de 2020.
El Presidente de la Asamblea
JUAN TRINIDAD MARTOS

——— PNL-308/2020 RGEP.27264 ———

La Comisión de Juventud, en sesión celebrada el día 14 de diciembre de 2020, previo debate y votación de la Proposición No de Ley PNL-308/2020 RGEP.27264, del Grupo Parlamentario Vox en Madrid, adoptó el siguiente:

ACUERDO

Rechazar la Proposición No de Ley del Grupo Parlamentario Vox en Madrid, con el siguiente objeto: la Asamblea de Madrid insta al Gobierno de la Comunidad de Madrid a que promueva el cierre del

Consejo de la Juventud derogando la Ley 8/2017, de 27 de junio, de Creación del Consejo de la Juventud de la Comunidad de Madrid.

Sede de la Asamblea, 14 de diciembre de 2020.
El Presidente de la Asamblea
JUAN TRINIDAD MARTOS

——— PNL-311/2020 RGEP.27840 ———

El Pleno de la Asamblea de Madrid, en su sesión ordinaria celebrada el día 10 de diciembre de 2020, rechazó la Proposición No de Ley PNL-311/2020 RGEP.27840, del Grupo Parlamentario Más Madrid, por la que se proponía que la Asamblea de Madrid instara al Gobierno de la Comunidad de Madrid a:

1. Impulsar a nivel autonómico un proyecto piloto de reducción de la jornada laboral sin pérdida salarial dotado con 8 millones de euros que permita evaluar el impacto de esta medida entre empresas, trabajadores, así como en el conjunto de la sociedad, de cara a reorganizar las relaciones laborales madrileñas en el siglo XXI.

2. Establecer un fondo de ayudas y subvenciones a empresas que se acojan a este proyecto piloto con el objetivo de compensar los incrementos salariales por hora derivados de la medida. El 50 % del presupuesto de este fondo estará orientado a pymes y autónomos para facilitar la experimentación de la medida en el sector donde las complejidades de implementación de la reducción de jornada laboral pueden ser mayores. Estas ayudas se diseñarán además para facilitar la extracción de datos útiles para su estudio posterior.

3. Elaborar y publicar un estudio evaluativo sobre el proyecto piloto que atienda a sus impactos positivos, negativos o neutros en términos de productividad por hora trabajada, salud laboral, beneficios empresariales, conciliación familiar y hábitos de consumo de los trabajadores beneficiados en términos ambientales y climáticos.

Sede de la Asamblea, 10 de diciembre de 2020.
El Presidente de la Asamblea
JUAN TRINIDAD MARTOS

5. ACTIVIDAD PARLAMENTARIA

5.1 COMPARECENCIAS

5.1.1 COMPARECENCIAS ANTE EL PLENO

Para dar cumplimiento a lo establecido en el artículo 97.1 del Reglamento de esta Cámara, se ordena publicar en el Boletín Oficial de la Asamblea de Madrid las siguientes Comparecencias ante el Pleno.

Sede de la Asamblea, 14 de diciembre de 2020.
El Presidente de la Asamblea
JUAN TRINIDAD MARTOS

——— C-2440/2020 RGEP.28161 ———

Presentada por el Grupo Parlamentario Más Madrid, por la que se solicita la comparecencia del Sr. Consejero de Economía, Empleo y Competitividad ante el Pleno, con el siguiente objeto: medidas que tiene

previsto poner en marcha para apoyar al pequeño comercio y la hostelería en la Comunidad de Madrid. (Por vía art. 208 RAM).

ACUERDO

La Mesa de la Asamblea, en sesión celebrada el día 14 de diciembre de 2020, acuerda su celebración, de conformidad con el artículo 208.2.b) del Reglamento de la Asamblea, remitiendo dicho escrito a la Junta de Portavoces a los efectos previstos en dicho artículo, y ordenar su publicación en el Boletín Oficial de la Asamblea de Madrid de conformidad con los artículos 49 y 97 del Reglamento de la Asamblea de Madrid.

Sede de la Asamblea, 14 de diciembre de 2020.
El Presidente de la Asamblea
JUAN TRINIDAD MARTOS

C-2473/2020 RGEP.28203

Presentada por el Grupo Parlamentario Socialista, por la que se solicita la comparecencia de la Sra. Consejera de Presidencia ante el Pleno, con el siguiente objeto: líneas estratégicas en Asuntos Europeos de la Comunidad de Madrid. (Por vía art. 208 RAM).

ACUERDO

La Mesa de la Asamblea, en sesión celebrada el día 14 de diciembre de 2020, acuerda su celebración, de conformidad con el artículo 208.2.b) del Reglamento de la Asamblea, remitiendo dicho escrito a la Junta de Portavoces a los efectos previstos en dicho artículo, y ordenar su publicación en el Boletín Oficial de la Asamblea de Madrid de conformidad con los artículos 49 y 97 del Reglamento de la Asamblea de Madrid.

Sede de la Asamblea, 14 de diciembre de 2020.
El Presidente de la Asamblea
JUAN TRINIDAD MARTOS

C-2615/2020 RGEP.28743

Presentada por el Grupo Parlamentario Más Madrid, por la que se solicita la comparecencia del Sr. Consejero de Economía, Empleo y Competitividad ante el Pleno, con el siguiente objeto: planes que tiene el Gobierno para el fomento del desarrollo económico de la Comunidad de Madrid, dentro de los objetivos marcados por la política económica nacional como estipula el artículo 26, en su apartado 1.17, de la Ley Orgánica 3/1983, de 25 de febrero, de Estatuto de Autonomía de la Comunidad de Madrid. (Por vía art. 208 RAM).

ACUERDO

La Mesa de la Asamblea, en sesión celebrada el día 14 de diciembre de 2020, acuerda su celebración, de conformidad con el artículo 208.2.b) del Reglamento de la Asamblea, remitiendo dicho escrito a la Junta de Portavoces a los efectos previstos en dicho artículo, y ordenar su publicación en el Boletín Oficial de la Asamblea de Madrid de conformidad con los artículos 49 y 97 del Reglamento de la Asamblea de Madrid.

Sede de la Asamblea, 14 de diciembre de 2020.
El Presidente de la Asamblea
JUAN TRINIDAD MARTOS

C-2616/2020 RGEP.28744

Presentada por el Grupo Parlamentario Más Madrid, por la que se solicita la comparecencia del Sr. Consejero de Economía, Empleo y Competitividad ante el Pleno, con el siguiente objeto: planes del

Gobierno de la Comunidad de Madrid para la asignación de los Fondos a percibir en nuestra comunidad derivados de El Plan de Recuperación, Transformación y Resiliencia. (Por vía art. 208 RAM).

ACUERDO

La Mesa de la Asamblea, en sesión celebrada el día 14 de diciembre de 2020, acuerda su celebración, de conformidad con el artículo 208.2.b) del Reglamento de la Asamblea, remitiendo dicho escrito a la Junta de Portavoces a los efectos previstos en dicho artículo, y ordenar su publicación en el Boletín Oficial de la Asamblea de Madrid de conformidad con los artículos 49 y 97 del Reglamento de la Asamblea de Madrid.

Sede de la Asamblea, 14 de diciembre de 2020.
El Presidente de la Asamblea
JUAN TRINIDAD MARTOS

C-2617/2020 RGEP.28745

Presentada por el Grupo Parlamentario Más Madrid, por la que se solicita la comparecencia del Sr. Consejero de Economía, Empleo y Competitividad ante el Pleno, con el siguiente objeto: valoración que realiza el Gobierno sobre el desarrollo del Plan Industrial de la Comunidad de Madrid 2020-2025. (Por vía art. 208 RAM).

ACUERDO

La Mesa de la Asamblea, en sesión celebrada el día 14 de diciembre de 2020, acuerda su celebración, de conformidad con el artículo 208.2.b) del Reglamento de la Asamblea, remitiendo dicho escrito a la Junta de Portavoces a los efectos previstos en dicho artículo, y ordenar su publicación en el Boletín Oficial de la Asamblea de Madrid de conformidad con los artículos 49 y 97 del Reglamento de la Asamblea de Madrid.

Sede de la Asamblea, 14 de diciembre de 2020.
El Presidente de la Asamblea
JUAN TRINIDAD MARTOS

C-2618/2020 RGEP.28746

Presentada por el Grupo Parlamentario Más Madrid, por la que se solicita la comparecencia del Sr. Consejero de Economía, Empleo y Competitividad ante el Pleno, con el siguiente objeto: valoración que realiza el Gobierno sobre la estrategia de mejora de la competitividad de las Pequeñas y Medianas Empresas en nuestra Comunidad. (Por vía art. 208 RAM).

ACUERDO

La Mesa de la Asamblea, en sesión celebrada el día 14 de diciembre de 2020, acuerda su celebración, de conformidad con el artículo 208.2.b) del Reglamento de la Asamblea, remitiendo dicho escrito a la Junta de Portavoces a los efectos previstos en dicho artículo, y ordenar su publicación en el Boletín Oficial de la Asamblea de Madrid de conformidad con los artículos 49 y 97 del Reglamento de la Asamblea de Madrid.

Sede de la Asamblea, 14 de diciembre de 2020.
El Presidente de la Asamblea
JUAN TRINIDAD MARTOS

C-2629/2020 RGEP.28889

Presentada por el Grupo Parlamentario Socialista, por la que se solicita la comparecencia del Sr. Consejero de Economía, Empleo y Competitividad ante el Pleno, con el siguiente objeto: líneas estratégicas

de la política económica del Gobierno de la Comunidad de Madrid para alcanzar un modelo de desarrollo sostenible e inclusivo. (Por vía art. 208 RAM).

ACUERDO

La Mesa de la Asamblea, en sesión celebrada el día 14 de diciembre de 2020, acuerda su celebración, de conformidad con el artículo 208.2.b) del Reglamento de la Asamblea, remitiendo dicho escrito a la Junta de Portavoces a los efectos previstos en dicho artículo, y ordenar su publicación en el Boletín Oficial de la Asamblea de Madrid de conformidad con los artículos 49 y 97 del Reglamento de la Asamblea de Madrid.

Sede de la Asamblea, 14 de diciembre de 2020.
El Presidente de la Asamblea
JUAN TRINIDAD MARTOS

——— C-2632/2020 RGEP.29451 ———

Presentada por el Grupo Parlamentario Socialista, por la que se solicita la comparecencia de la Sra. Consejera de Medio Ambiente, Ordenación del Territorio y Sostenibilidad ante el Pleno, con el siguiente objeto: gestión integral del agua en la Comunidad de Madrid. (Por vía art. 208 RAM).

ACUERDO

La Mesa de la Asamblea, en sesión celebrada el día 14 de diciembre de 2020, acuerda su celebración, de conformidad con el artículo 208.2.b) del Reglamento de la Asamblea, remitiendo dicho escrito a la Junta de Portavoces a los efectos previstos en dicho artículo, y ordenar su publicación en el Boletín Oficial de la Asamblea de Madrid de conformidad con los artículos 49 y 97 del Reglamento de la Asamblea de Madrid.

Sede de la Asamblea, 14 de diciembre de 2020.
El Presidente de la Asamblea
JUAN TRINIDAD MARTOS

5.1.2 COMPARECENCIAS ANTE LAS COMISIONES

Para dar cumplimiento a lo establecido en el artículo 97.1 del Reglamento de esta Cámara, se ordena publicar en el Boletín Oficial de la Asamblea de Madrid las siguientes Comparecencias ante las Comisiones.

Sede de la Asamblea, 14 de diciembre de 2020.
El Presidente de la Asamblea
JUAN TRINIDAD MARTOS

——— C-2415/2020 RGEP.28047 ———

Presentada por el Grupo Parlamentario de Ciudadanos, por la que se solicita la comparecencia de un representante de Jóvenes Europeístas y Federalistas de Madrid (JEF Madrid) ante la Comisión de Presidencia, con el siguiente objeto: el papel de Madrid en la Unión Europea, dentro de la autonomía estratégica europea. (Por vía art. 211 RAM).

ACUERDO

La Mesa de la Asamblea, en sesión celebrada el día 14 de diciembre de 2020, acuerda admitir a trámite dicha Comparecencia y su envío a la Comisión de Presidencia para que la misma resuelva sobre la

invitación para comparecer, de conformidad con el artículo 211 del Reglamento de la Asamblea, y ordenar su publicación en el Boletín Oficial de la Asamblea de Madrid de conformidad con los artículos 49 y 97 del Reglamento de la Asamblea de Madrid.

Sede de la Asamblea, 14 de diciembre de 2020.
El Presidente de la Asamblea
JUAN TRINIDAD MARTOS

C-2417/2020 RGEP.28077

Presentada por el Grupo Parlamentario Vox en Madrid, por la que se solicita la comparecencia de la Sra. Dña. Raquel Fernández González, Directora del Colegio de Educación Especial "Hospital San Rafael" de Madrid, ante la Comisión de Educación, con el siguiente objeto: mejora de la Educación Especial y la atención a los alumnos con diversidades escolarizados en centros específicos. (Por vía art. 211 RAM).

ACUERDO

La Mesa de la Asamblea, en sesión celebrada el día 14 de diciembre de 2020, acuerda admitir a trámite dicha Comparecencia y su envío a la Comisión de Educación, para que la misma resuelva sobre la invitación para comparecer, de conformidad con el artículo 211 del Reglamento de la Asamblea, y ordenar su publicación en el Boletín Oficial de la Asamblea de Madrid de conformidad con los artículos 49 y 97 del Reglamento de la Asamblea de Madrid.

Sede de la Asamblea, 14 de diciembre de 2020.
El Presidente de la Asamblea
JUAN TRINIDAD MARTOS

C-2418/2020 RGEP.28078

Presentada por el Grupo Parlamentario Vox en Madrid, por la que se solicita la comparecencia de la Sra. Dña. Raquel Fernández González, Directora del Colegio de Educación Especial "Hospital San Rafael" de Madrid, ante la Comisión para las Políticas Integrales de la Discapacidad, con el siguiente objeto: atención a las personas con discapacidades que acuden a centros específicos adaptados a su diversidad. (Por vía art. 211 RAM).

ACUERDO

La Mesa de la Asamblea, en sesión celebrada el día 14 de diciembre de 2020, acuerda admitir a trámite dicha Comparecencia y su envío a la Comisión para las Políticas Integrales de la Discapacidad, para que la misma resuelva sobre la invitación para comparecer, de conformidad con el artículo 211 del Reglamento de la Asamblea, y ordenar su publicación en el Boletín Oficial de la Asamblea de Madrid de conformidad con los artículos 49 y 97 del Reglamento de la Asamblea de Madrid.

Sede de la Asamblea, 14 de diciembre de 2020.
El Presidente de la Asamblea
JUAN TRINIDAD MARTOS

C-2419/2020 RGEP.28092

Presentada por el Grupo Parlamentario Unidas Podemos Izquierda Unida Madrid en Pie, por la que se solicita la comparecencia del Portavoz de la Asociación de Comerciantes y Autónomos de Metro de Madrid (AACMM) ante la Comisión de Transportes, Movilidad e Infraestructuras, con el siguiente objeto: problemática y propuestas de su colectivo. (Por vía art. 211 RAM).

ACUERDO

La Mesa de la Asamblea, en sesión celebrada el día 14 de diciembre de 2020, acuerda admitir a trámite dicha Comparecencia y su envío a la Comisión de Transportes, Movilidad e Infraestructuras, para

que la misma resuelva sobre la invitación para comparecer, de conformidad con el artículo 211 del Reglamento de la Asamblea, y ordenar su publicación en el Boletín Oficial de la Asamblea de Madrid de conformidad con los artículos 49 y 97 del Reglamento de la Asamblea de Madrid.

Sede de la Asamblea, 14 de diciembre de 2020.
El Presidente de la Asamblea
JUAN TRINIDAD MARTOS

C-2420/2020 RGEP.28093

Presentada por el Grupo Parlamentario Unidas Podemos Izquierda Unida Madrid en Pie, por la que se solicita la comparecencia de la Sra. Dña. Sandra María Fernández Fernández, Directora General de Medios de Comunicación, ante la Comisión de Presidencia, con el siguiente objeto: criterios y procedimientos que ha seguido su dirección en la elaboración y gestión de las últimas campañas institucionales. (Por vía art. 210 RAM).

ACUERDO

La Mesa de la Asamblea, en sesión celebrada el día 14 de diciembre de 2020, acuerda admitir a trámite dicha Comparecencia y su envío a la Comisión de Presidencia, para que la misma resuelva al respecto, de conformidad con el artículo 210 del Reglamento de la Asamblea, y ordenar su publicación en el Boletín Oficial de la Asamblea de Madrid de conformidad con los artículos 49 y 97 del Reglamento de la Asamblea de Madrid.

Sede de la Asamblea, 14 de diciembre de 2020.
El Presidente de la Asamblea
JUAN TRINIDAD MARTOS

C-2421/2020 RGEP.28094

Presentada por el Grupo Parlamentario Unidas Podemos Izquierda Unida Madrid en Pie, por la que se solicita la comparecencia de la Sra. Dña. Sandra María Fernández Fernández, Directora General de Medios de Comunicación, ante la Comisión de Presidencia, con el siguiente objeto: estrategia y coordinación interdepartamental con el resto de las Consejerías del Gobierno de la Comunidad de Madrid en materia de comunicación y de publicidad institucional (Por vía art. 210 RAM).

ACUERDO

La Mesa de la Asamblea, en sesión celebrada el día 14 de diciembre de 2020, acuerda admitir a trámite dicha Comparecencia y su envío a la Comisión de Presidencia, para que la misma resuelva al respecto, de conformidad con el artículo 210 del Reglamento de la Asamblea, y ordenar su publicación en el Boletín Oficial de la Asamblea de Madrid de conformidad con los artículos 49 y 97 del Reglamento de la Asamblea de Madrid.

Sede de la Asamblea, 14 de diciembre de 2020.
El Presidente de la Asamblea
JUAN TRINIDAD MARTOS

C-2422/2020 RGEP.28095

Presentada por el Grupo Parlamentario Unidas Podemos Izquierda Unida Madrid en Pie, por la que se solicita la comparecencia del Representante de la Federación de Industria de CCOO Madrid ante la Comisión de Economía, Empleo y Competitividad, con el siguiente objeto: actual estado del sector industrial en la Comunidad de Madrid y los riesgos y oportunidades del mismo en el contexto actual. (Por vía art. 211 RAM).

ACUERDO

La Mesa de la Asamblea, en sesión celebrada el día 14 de diciembre de 2020, acuerda admitir a trámite dicha Comparecencia y su envío a la Comisión de Economía, Empleo y Competitividad, para que la misma resuelva sobre la invitación para comparecer, de conformidad con el artículo 211 del Reglamento de la Asamblea, y ordenar su publicación en el Boletín Oficial de la Asamblea de Madrid de conformidad con los artículos 49 y 97 del Reglamento de la Asamblea de Madrid.

Sede de la Asamblea, 14 de diciembre de 2020.
El Presidente de la Asamblea
JUAN TRINIDAD MARTOS

——— C-2423/2020 RGEP.28096 ———

Presentada por el Grupo Parlamentario Unidas Podemos Izquierda Unida Madrid en Pie, por la que se solicita la comparecencia del Sr. Presidente de Red Autónomos ante la Comisión de Economía, Empleo y Competitividad, con el siguiente objeto: actuales problemáticas y propuestas de los colectivos a los que representan. (Por vía art. 211 RAM).

ACUERDO

La Mesa de la Asamblea, en sesión celebrada el día 14 de diciembre de 2020, acuerda admitir a trámite dicha Comparecencia y su envío a la Comisión de Economía, Empleo y Competitividad, para que la misma resuelva sobre la invitación para comparecer, de conformidad con el artículo 211 del Reglamento de la Asamblea, y ordenar su publicación en el Boletín Oficial de la Asamblea de Madrid de conformidad con los artículos 49 y 97 del Reglamento de la Asamblea de Madrid.

Sede de la Asamblea, 14 de diciembre de 2020.
El Presidente de la Asamblea
JUAN TRINIDAD MARTOS

——— C-2424/2020 RGEP.28121 ———

Presentada por el Grupo Parlamentario Unidas Podemos Izquierda Unida Madrid en Pie, por la que se solicita la comparecencia de la Sra. Dña. Eva Pinardo Moya, concejala del Ayuntamiento de Bustarviejo, ante la Comisión de Estudio para abordar el reto demográfico y la despoblación en la Comunidad de Madrid, con el siguiente objeto: situación y propuestas a desarrollar en su ámbito de actuación relativas al objeto de la Comisión. (Por vía art. 211 RAM).

ACUERDO

La Mesa de la Asamblea, en sesión celebrada el día 14 de diciembre de 2020, acuerda admitir a trámite dicha Comparecencia y su envío a la Comisión de Estudio para abordar el reto demográfico y la despoblación en la Comunidad de Madrid, para que la misma resuelva sobre la invitación para comparecer, de conformidad con el artículo 211 del Reglamento de la Asamblea, y ordenar su publicación en el Boletín Oficial de la Asamblea de Madrid de conformidad con los artículos 49 y 97 del Reglamento de la Asamblea de Madrid.

Sede de la Asamblea, 14 de diciembre de 2020.
El Presidente de la Asamblea
JUAN TRINIDAD MARTOS

——— C-2425/2020 RGEP.28122 ———

Presentada por el Grupo Parlamentario Unidas Podemos Izquierda Unida Madrid en Pie, por la que se solicita la comparecencia del Sr. D. Juan José Boj Cordero, maestro de Educación Pública de la Comunidad de Madrid -Cadalso de los Vidrios-, ante la Comisión de Estudio para abordar el reto

demográfico y la despoblación en la Comunidad de Madrid, con el siguiente objeto: situación y propuestas a desarrollar en su ámbito de actuación relativas al objeto de la Comisión. (Por vía art. 211 RAM).

ACUERDO

La Mesa de la Asamblea, en sesión celebrada el día 14 de diciembre de 2020, acuerda admitir a trámite dicha Comparecencia y su envío a la Comisión de Estudio para abordar el reto demográfico y la despoblación en la Comunidad de Madrid, para que la misma resuelva sobre la invitación para comparecer, de conformidad con el artículo 211 del Reglamento de la Asamblea, y ordenar su publicación en el Boletín Oficial de la Asamblea de Madrid de conformidad con los artículos 49 y 97 del Reglamento de la Asamblea de Madrid.

Sede de la Asamblea, 14 de diciembre de 2020.
El Presidente de la Asamblea
JUAN TRINIDAD MARTOS

——— C-2426/2020 RGEP.28123 ———

Presentada por el Grupo Parlamentario Unidas Podemos Izquierda Unida Madrid en Pie, por la que se solicita la comparecencia de la Sra. Dña. María José Padrino Fernández, Concejala del Ayuntamiento de Buitrago de Lozoya, ante la Comisión de Estudio para abordar el reto demográfico y la despoblación en la Comunidad de Madrid, con el siguiente objeto: situación y propuestas a desarrollar en su ámbito de actuación relativas al objeto de la Comisión. (Por vía art. 211 RAM).

ACUERDO

La Mesa de la Asamblea, en sesión celebrada el día 14 de diciembre de 2020, acuerda admitir a trámite dicha Comparecencia y su envío a la Comisión de Estudio para abordar el reto demográfico y la despoblación en la Comunidad de Madrid, para que la misma resuelva sobre la invitación para comparecer, de conformidad con el artículo 211 del Reglamento de la Asamblea, y ordenar su publicación en el Boletín Oficial de la Asamblea de Madrid de conformidad con los artículos 49 y 97 del Reglamento de la Asamblea de Madrid.

Sede de la Asamblea, 14 de diciembre de 2020.
El Presidente de la Asamblea
JUAN TRINIDAD MARTOS

——— C-2427/2020 RGEP.28124 ———

Presentada por el Grupo Parlamentario Unidas Podemos Izquierda Unida Madrid en Pie, por la que se solicita la comparecencia de la Sra. Dña. Nuria García Carazo, Concejala del Ayuntamiento de Nuevo Baztán, ante la Comisión de Estudio para abordar el reto demográfico y la despoblación en la Comunidad de Madrid, con el siguiente objeto: situación y propuestas a desarrollar en su ámbito de actuación relativas al objeto de la Comisión. (Por vía art. 211 RAM).

ACUERDO

La Mesa de la Asamblea, en sesión celebrada el día 14 de diciembre de 2020, acuerda admitir a trámite dicha Comparecencia y su envío a la Comisión de Estudio para abordar el reto demográfico y la despoblación en la Comunidad de Madrid, para que la misma resuelva sobre la invitación para comparecer, de conformidad con el artículo 211 del Reglamento de la Asamblea, y ordenar su publicación en el Boletín Oficial de la Asamblea de Madrid de conformidad con los artículos 49 y 97 del Reglamento de la Asamblea de Madrid.

Sede de la Asamblea, 14 de diciembre de 2020.
El Presidente de la Asamblea
JUAN TRINIDAD MARTOS

C-2428/2020 RGEP.28125

Presentada por el Grupo Parlamentario Unidas Podemos Izquierda Unida Madrid en Pie, por la que se solicita la comparecencia del Sr. D. Rafael Llanes de Torres, Médico de familia del Centro de Salud de Pelayos de la Presa, ante la Comisión de Estudio para abordar el reto demográfico y la despoblación en la Comunidad de Madrid, con el siguiente objeto: situación y propuestas a desarrollar en su ámbito de actuación relativas al objeto de la Comisión. (Por vía art. 211 RAM).

ACUERDO

La Mesa de la Asamblea, en sesión celebrada el día 14 de diciembre de 2020, acuerda admitir a trámite dicha Comparecencia y su envío a la Comisión de Estudio para abordar el reto demográfico y la despoblación en la Comunidad de Madrid, para que la misma resuelva sobre la invitación para comparecer, de conformidad con el artículo 211 del Reglamento de la Asamblea, y ordenar su publicación en el Boletín Oficial de la Asamblea de Madrid de conformidad con los artículos 49 y 97 del Reglamento de la Asamblea de Madrid.

Sede de la Asamblea, 14 de diciembre de 2020.
El Presidente de la Asamblea
JUAN TRINIDAD MARTOS

C-2429/2020 RGEP.28126

Presentada por el Grupo Parlamentario Unidas Podemos Izquierda Unida Madrid en Pie, por la que se solicita la comparecencia del Sr. D. Santiago Serrano Barranco, Alcalde del municipio de Corpa, ante la Comisión de Estudio para abordar el reto demográfico y la despoblación en la Comunidad de Madrid, con el siguiente objeto: situación y propuestas a desarrollar en su ámbito de actuación relativas al objeto de la Comisión. (Por vía art. 211 RAM).

ACUERDO

La Mesa de la Asamblea, en sesión celebrada el día 14 de diciembre de 2020, acuerda admitir a trámite dicha Comparecencia y su envío a la Comisión de Estudio para abordar el reto demográfico y la despoblación en la Comunidad de Madrid, para que la misma resuelva sobre la invitación para comparecer, de conformidad con el artículo 211 del Reglamento de la Asamblea, y ordenar su publicación en el Boletín Oficial de la Asamblea de Madrid de conformidad con los artículos 49 y 97 del Reglamento de la Asamblea de Madrid.

Sede de la Asamblea, 14 de diciembre de 2020.
El Presidente de la Asamblea
JUAN TRINIDAD MARTOS

C-2430/2020 RGEP.28127

Presentada por el Grupo Parlamentario Unidas Podemos Izquierda Unida Madrid en Pie, por la que se solicita la comparecencia de la Sra. Dña. Verónica Hernández-Jiménez, Coordinadora de Proyectos de Sierra Oeste Agroecología, ante la Comisión de Estudio para abordar el reto demográfico y la despoblación en la Comunidad de Madrid, con el siguiente objeto: situación y propuestas a desarrollar en su ámbito de actuación relativas al objeto de la Comisión. (Por vía art. 211 RAM).

ACUERDO

La Mesa de la Asamblea, en sesión celebrada el día 14 de diciembre de 2020, acuerda admitir a trámite dicha Comparecencia y su envío a la Comisión de Estudio para abordar el reto demográfico y la despoblación en la Comunidad de Madrid, para que la misma resuelva sobre la invitación para comparecer, de conformidad con el artículo 211 del Reglamento de la Asamblea, y ordenar su publicación en el Boletín

Oficial de la Asamblea de Madrid de conformidad con los artículos 49 y 97 del Reglamento de la Asamblea de Madrid.

Sede de la Asamblea, 14 de diciembre de 2020.
El Presidente de la Asamblea
JUAN TRINIDAD MARTOS

——— C-2431/2020 RGEP.28136 ———

Presentada por el Grupo Parlamentario Más Madrid, por la que se solicita la comparecencia del Sr. D. Juan González Armengol, Viceconsejero de Asistencia Sanitaria, ante la Comisión de Sanidad, con el siguiente objeto: asistencia sanitaria en la segunda ola de la epidemia COVID-19 en los hospitales de la Comunidad de Madrid. (Por vía art. 210 RAM).

ACUERDO

La Mesa de la Asamblea, en sesión celebrada el día 14 de diciembre de 2020, acuerda admitir a trámite dicha Comparecencia y su envío a la Comisión de Sanidad, para que la misma resuelva al respecto, de conformidad con el artículo 210 del Reglamento de la Asamblea, y ordenar su publicación en el Boletín Oficial de la Asamblea de Madrid de conformidad con los artículos 49 y 97 del Reglamento de la Asamblea de Madrid.

Sede de la Asamblea, 14 de diciembre de 2020.
El Presidente de la Asamblea
JUAN TRINIDAD MARTOS

——— C-2432/2020 RGEP.28137 ———

Presentada por el Grupo Parlamentario Más Madrid, por la que se solicita la comparecencia del Sr. Consejero de Sanidad ante la Comisión de Sanidad, con el siguiente objeto: informes técnicos y científicos que avalan los confinamientos perimetrales como medida eficaz de salud pública. (Por vía art. 209 RAM).

ACUERDO

La Mesa de la Asamblea, en sesión celebrada el día 14 de diciembre de 2020, acuerda admitir a trámite dicha Comparecencia y su envío a la Comisión de Sanidad, para que la misma resuelva al respecto, de conformidad con el artículo 209.1.b) del Reglamento de la Asamblea, y ordenar su publicación en el Boletín Oficial de la Asamblea de Madrid de conformidad con los artículos 49 y 97 del Reglamento de la Asamblea de Madrid.

Sede de la Asamblea, 14 de diciembre de 2020.
El Presidente de la Asamblea
JUAN TRINIDAD MARTOS

——— C-2434/2020 RGEP.28139 ———

Presentada por el Grupo Parlamentario Más Madrid, por la que se solicita la comparecencia del Sr. Consejero de Sanidad ante la Comisión de Sanidad, con el siguiente objeto: uso del Hospital Isabel Zendal. (Por vía art. 209 RAM).

ACUERDO

La Mesa de la Asamblea, en sesión celebrada el día 14 de diciembre de 2020, acuerda admitir a trámite dicha Comparecencia y su envío a la Comisión de Sanidad, para que la misma resuelva al respecto, de conformidad con el artículo 209.1.b) del Reglamento de la Asamblea, y ordenar su publicación en el

Boletín Oficial de la Asamblea de Madrid de conformidad con los artículos 49 y 97 del Reglamento de la Asamblea de Madrid.

Sede de la Asamblea, 14 de diciembre de 2020.
El Presidente de la Asamblea
JUAN TRINIDAD MARTOS

C-2436/2020 RGEP.28141

Presentada por el Grupo Parlamentario Más Madrid, por la que se solicita la comparecencia de la Sra. Dña. Carmen Pantoja Zarza, Directora Gerente del Hospital Infanta Leonor, ante la Comisión de Sanidad, con el siguiente objeto: camas de ingreso y de UCI del hospital que dirige y su adecuación durante la pandemia COVID-19. (Por vía art. 221 RAM).

ACUERDO

La Mesa de la Asamblea, en sesión celebrada el día 14 de diciembre de 2020, acuerda admitir a trámite dicha Comparecencia y su envío a la Comisión de Sanidad, para que la misma resuelva al respecto, de conformidad con el artículo 221 del Reglamento de la Asamblea, y ordenar su publicación en el Boletín Oficial de la Asamblea de Madrid de conformidad con los artículos 49 y 97 del Reglamento de la Asamblea de Madrid.

Sede de la Asamblea, 14 de diciembre de 2020.
El Presidente de la Asamblea
JUAN TRINIDAD MARTOS

C-2437/2020 RGEP.28142

Presentada por el Grupo Parlamentario Más Madrid, por la que se solicita la comparecencia de la Sra. Dña. Rosa Bermejo Zarza, Directora Gerente del Hospital Infanta Sofía, ante la Comisión de Sanidad, con el siguiente objeto: camas de ingreso y de UCI del hospital que dirige y su adecuación durante la pandemia COVID-19. (Por vía art. 221 RAM).

ACUERDO

La Mesa de la Asamblea, en sesión celebrada el día 14 de diciembre de 2020, acuerda admitir a trámite dicha Comparecencia y su envío a la Comisión de Sanidad, para que la misma resuelva al respecto, de conformidad con el artículo 221 del Reglamento de la Asamblea, y ordenar su publicación en el Boletín Oficial de la Asamblea de Madrid de conformidad con los artículos 49 y 97 del Reglamento de la Asamblea de Madrid.

Sede de la Asamblea, 14 de diciembre de 2020.
El Presidente de la Asamblea
JUAN TRINIDAD MARTOS

C-2438/2020 RGEP.28156

Presentada por el Grupo Parlamentario Más Madrid, por la que se solicita la comparecencia del Sr. Consejero de Economía, Empleo y Competitividad ante la Comisión de Economía, Empleo y Competitividad, con el siguiente objeto: medidas que tiene previsto poner en marcha para apoyar al pequeño comercio y la hostelería en la Comunidad de Madrid. (Por vía art. 209 RAM).

ACUERDO

La Mesa de la Asamblea, en sesión celebrada el día 14 de diciembre de 2020, acuerda admitir a trámite dicha Comparecencia y su envío a la Comisión de Economía, Empleo y Competitividad para que la misma resuelva al respecto, de conformidad con el artículo 209.1.b) del Reglamento de la Asamblea, y

ordenar su publicación en el Boletín Oficial de la Asamblea de Madrid de conformidad con los artículos 49 y 97 del Reglamento de la Asamblea de Madrid.

Sede de la Asamblea, 14 de diciembre de 2020.
El Presidente de la Asamblea
JUAN TRINIDAD MARTOS

C-2441/2020 RGEP.28162

Presentada por el Grupo Parlamentario Más Madrid, por la que se solicita la comparecencia de la Sra. Directora General de Comercio y Consumo ante la Comisión de Economía, Empleo y Competitividad, con el siguiente objeto: medidas que tiene previsto poner en marcha para apoyar al pequeño comercio y la hostelería en la Comunidad de Madrid. (Por vía art. 2010 RAM).

ACUERDO

La Mesa de la Asamblea, en sesión celebrada el día 14 de diciembre de 2020, acuerda admitir a trámite dicha Comparecencia y su envío a la Comisión de Economía, Empleo y Competitividad, para que la misma resuelva al respecto, de conformidad con el artículo 210 del Reglamento de la Asamblea, y ordenar su publicación en el Boletín Oficial de la Asamblea de Madrid de conformidad con los artículos 49 y 97 del Reglamento de la Asamblea de Madrid.

Sede de la Asamblea, 14 de diciembre de 2020.
El Presidente de la Asamblea
JUAN TRINIDAD MARTOS

C-2444/2020 RGEP.28165

Presentada por el Grupo Parlamentario Unidas Podemos Izquierda Unida Madrid en Pie, por la que se solicita la comparecencia de la Sra. Dña. Sandra María Fernández Hernández, Directora General de Medios de Comunicación, ante la Comisión de Presidencia, con el siguiente objeto: campaña institucional de la Comunidad de Madrid "No sin mi cole". (Por vía art. 210 RAM).

ACUERDO

La Mesa de la Asamblea, en sesión celebrada el día 14 de diciembre de 2020, acuerda admitir a trámite dicha Comparecencia y su envío a la Comisión de Presidencia, para que la misma resuelva al respecto, de conformidad con el artículo 210 del Reglamento de la Asamblea, y ordenar su publicación en el Boletín Oficial de la Asamblea de Madrid de conformidad con los artículos 49 y 97 del Reglamento de la Asamblea de Madrid.

Sede de la Asamblea, 14 de diciembre de 2020.
El Presidente de la Asamblea
JUAN TRINIDAD MARTOS

C-2445/2020 RGEP.28166

Presentada por el Grupo Parlamentario Unidas Podemos Izquierda Unida Madrid en Pie, por la que se solicita la comparecencia del Sr. D. Carlos Cruzado, en representación de GESTHA, ante la Comisión de Presupuestos, Hacienda y Función Pública, con el siguiente objeto: valoración de su colectivo sobre los efectos de la economía sumergida y el fraude fiscal en la economía de la Comunidad de Madrid, y las vías para combatirlos. (Por vía art. 211 RAM).

ACUERDO

La Mesa de la Asamblea, en sesión celebrada el día 14 de diciembre de 2020, acuerda admitir a trámite dicha Comparecencia y su envío a la Comisión de Presupuestos, Hacienda y Función Pública, para

que la misma resuelva sobre la invitación para comparecer, de conformidad con el artículo 211 del Reglamento de la Asamblea, y ordenar su publicación en el Boletín Oficial de la Asamblea de Madrid de conformidad con los artículos 49 y 97 del Reglamento de la Asamblea de Madrid.

Sede de la Asamblea, 14 de diciembre de 2020.
El Presidente de la Asamblea
JUAN TRINIDAD MARTOS

C-2446/2020 RGEP.28167

Presentada por el Grupo Parlamentario Unidas Podemos Izquierda Unida Madrid en Pie, por la que se solicita la comparecencia del Sr. D. Carlos Cruzado, en representación de GESTHA, ante la Comisión de Presupuestos, Hacienda y Función Pública, con el siguiente objeto: impacto de la Fiscalidad de la Comunidad de Madrid en el resto de Comunidades autónomas. (Por vía art. 211 RAM).

ACUERDO

La Mesa de la Asamblea, en sesión celebrada el día 14 de diciembre de 2020, acuerda admitir a trámite dicha Comparecencia y su envío a la Comisión de Presupuestos, Hacienda y Función Pública, para que la misma resuelva sobre la invitación para comparecer, de conformidad con el artículo 211 del Reglamento de la Asamblea, y ordenar su publicación en el Boletín Oficial de la Asamblea de Madrid de conformidad con los artículos 49 y 97 del Reglamento de la Asamblea de Madrid.

Sede de la Asamblea, 14 de diciembre de 2020.
El Presidente de la Asamblea
JUAN TRINIDAD MARTOS

C-2448/2020 RGEP.28177

Presentada por el Grupo Parlamentario Socialista, por la que se solicita la comparecencia del Sr. D. Gregorio Rodríguez Cabrero, Doctor en Ciencias Económicas y licenciado en Derecho, actualmente Catedrático de Sociología de la Universidad de Alcalá (Madrid), especializado en Estado de Bienestar, Tercer Sector de Acción Social y en problemas sociales contemporáneos: dependencia, discapacidad y exclusión social, ante la Comisión de Estudio para abordar el reto demográfico y la despoblación en la Comunidad de Madrid, con el siguiente objeto: demográfica y despoblación en la Comunidad de Madrid. (Por vía art. 211 RAM y Regla Tercera de las Normas Básicas sobre la composición, organización y funcionamiento de la Comisión).

ACUERDO

La Mesa de la Asamblea, en sesión celebrada el día 14 de diciembre de 2020, acuerda admitir a trámite dicha Comparecencia y su envío a la Comisión de Estudio para abordar el reto demográfico y la despoblación en la Comunidad de Madrid, para que la misma resuelva sobre la invitación para comparecer, de conformidad con el artículo 211 del Reglamento de la Asamblea, y ordenar su publicación en el Boletín Oficial de la Asamblea de Madrid de conformidad con los artículos 49 y 97 del Reglamento de la Asamblea de Madrid.

Sede de la Asamblea, 14 de diciembre de 2020.
El Presidente de la Asamblea
JUAN TRINIDAD MARTOS

C-2449/2020 RGEP.28178

Presentada por el Grupo Parlamentario Socialista, por la que se solicita la comparecencia de la Sra. Dña. Isaura Leal Fernández, excomisionada del Gobierno frente al reto demográfico del Gobierno de España, ante la Comisión de Estudio para abordar el reto demográfico y la despoblación en la Comunidad de Madrid, con el siguiente objeto: demográfica y despoblación en la Comunidad de Madrid. (Por vía art.

211 RAM y Regla Tercera de las Normas Básicas sobre la composición, organización y funcionamiento de la Comisión).

ACUERDO

La Mesa de la Asamblea, en sesión celebrada el día 14 de diciembre de 2020, acuerda admitir a trámite dicha Comparecencia y su envío a la Comisión de Estudio para abordar el reto demográfico y la despoblación en la Comunidad de Madrid, para que la misma resuelva sobre la invitación para comparecer, de conformidad con el artículo 211 del Reglamento de la Asamblea, y ordenar su publicación en el Boletín Oficial de la Asamblea de Madrid de conformidad con los artículos 49 y 97 del Reglamento de la Asamblea de Madrid.

Sede de la Asamblea, 14 de diciembre de 2020.
El Presidente de la Asamblea
JUAN TRINIDAD MARTOS

——— C-2450/2020 RGEP.28179 ———

Presentada por el Grupo Parlamentario Socialista, por la que se solicita la comparecencia de la Sra. Dña. Victoria García Espejo, Presidenta de la Asociación Solidaridad con Madres Solteras, ante la Comisión de Estudio para abordar el reto demográfico y la despoblación en la Comunidad de Madrid, con el siguiente objeto: demográfica y despoblación en la Comunidad de Madrid. (Por vía art. 211 RAM y Regla Tercera de las Normas Básicas sobre la composición, organización y funcionamiento de la Comisión).

ACUERDO

La Mesa de la Asamblea, en sesión celebrada el día 14 de diciembre de 2020, acuerda admitir a trámite dicha Comparecencia y su envío a la Comisión de Estudio para abordar el reto demográfico y la despoblación en la Comunidad de Madrid, para que la misma resuelva sobre la invitación para comparecer, de conformidad con el artículo 211 del Reglamento de la Asamblea, y ordenar su publicación en el Boletín Oficial de la Asamblea de Madrid de conformidad con los artículos 49 y 97 del Reglamento de la Asamblea de Madrid.

Sede de la Asamblea, 14 de diciembre de 2020.
El Presidente de la Asamblea
JUAN TRINIDAD MARTOS

——— C-2452/2020 RGEP.28181 ———

Presentada por el Grupo Parlamentario Socialista, por la que se solicita la comparecencia del Sr. D. Rafael Pastor Marín, Comisionado del Gobierno para la Revitalización de Municipios Rurales del Gobierno de la Comunidad de Madrid, ante la Comisión de Estudio para abordar el reto demográfico y la despoblación en la Comunidad de Madrid, con el siguiente objeto: demográfica y despoblación en la Comunidad de Madrid. (Por vía art. 210 RAM y Regla Tercera de las Normas Básicas sobre la composición, organización y funcionamiento de la Comisión).

ACUERDO

La Mesa de la Asamblea, en sesión celebrada el día 14 de diciembre de 2020, acuerda admitir a trámite dicha Comparecencia y su envío a la Comisión de Estudio para abordar el reto demográfico y la despoblación en la Comunidad de Madrid para que la misma resuelva al respecto, de conformidad con el artículo 210 del Reglamento de la Asamblea, y ordenar su publicación en el Boletín Oficial de la Asamblea de Madrid de conformidad con los artículos 49 y 97 del Reglamento de la Asamblea de Madrid.

Sede de la Asamblea, 14 de diciembre de 2020.
El Presidente de la Asamblea
JUAN TRINIDAD MARTOS

C-2453/2020 RGEP.28182

Presentada por el Grupo Parlamentario Socialista, por la que se solicita la comparecencia del Sr. D. Francisco Burillo Mozota, Catedrático de Prehistoria de la Universidad de Zaragoza en el Campus de Teruel, Promotor del Proyecto Serranía Celtibérica, ante la Comisión de Estudio para abordar el reto demográfico y la despoblación en la Comunidad de Madrid, con el siguiente objeto: demográfica y despoblación en la Comunidad de Madrid. (Por vía art. 211 RAM).

ACUERDO

La Mesa de la Asamblea, en sesión celebrada el día 14 de diciembre de 2020, acuerda admitir a trámite dicha Comparecencia y su envío a la Comisión de Estudio para abordar el reto demográfico y la despoblación en la Comunidad de Madrid, para que la misma resuelva sobre la invitación para comparecer, de conformidad con el artículo 211 del Reglamento de la Asamblea, y ordenar su publicación en el Boletín Oficial de la Asamblea de Madrid de conformidad con los artículos 49 y 97 del Reglamento de la Asamblea de Madrid.

Sede de la Asamblea, 14 de diciembre de 2020.
El Presidente de la Asamblea
JUAN TRINIDAD MARTOS

C-2454/2020 RGEP.28183

Presentada por el Grupo Parlamentario Socialista, por la que se solicita la comparecencia del Sr. D. Pedro Guillermo Hita Téllez, Presidente de la Federación de Municipios de Madrid (FMM), ante la Comisión de Estudio para abordar el reto demográfico y la despoblación en la Comunidad de Madrid, con el siguiente objeto: demográfica y despoblación en la Comunidad de Madrid. (Por vía art. 211 RAM).

ACUERDO

La Mesa de la Asamblea, en sesión celebrada el día 14 de diciembre de 2020, acuerda admitir a trámite dicha Comparecencia y su envío a la Comisión de Estudio para abordar el reto demográfico y la despoblación en la Comunidad de Madrid, para que la misma resuelva sobre la invitación para comparecer, de conformidad con el artículo 211 del Reglamento de la Asamblea, y ordenar su publicación en el Boletín Oficial de la Asamblea de Madrid de conformidad con los artículos 49 y 97 del Reglamento de la Asamblea de Madrid.

Sede de la Asamblea, 14 de diciembre de 2020.
El Presidente de la Asamblea
JUAN TRINIDAD MARTOS

C-2455/2020 RGEP.28184

Presentada por el Grupo Parlamentario Socialista, por la que se solicita la comparecencia de la Sra. Dña. Teresa López López, Presidenta de la Federación de Asociaciones de Mujeres Rurales (FADEMUR), ante la Comisión de Estudio para abordar el reto demográfico y la despoblación en la Comunidad de Madrid, con el siguiente objeto: demográfica y despoblación en la Comunidad de Madrid. (Por vía art. 211 RAM).

ACUERDO

La Mesa de la Asamblea, en sesión celebrada el día 14 de diciembre de 2020, acuerda admitir a trámite dicha Comparecencia y su envío a la Comisión de Estudio para abordar el reto demográfico y la despoblación en la Comunidad de Madrid, para que la misma resuelva sobre la invitación para comparecer, de conformidad con el artículo 211 del Reglamento de la Asamblea, y ordenar su publicación en el Boletín

Oficial de la Asamblea de Madrid de conformidad con los artículos 49 y 97 del Reglamento de la Asamblea de Madrid.

Sede de la Asamblea, 14 de diciembre de 2020.
El Presidente de la Asamblea
JUAN TRINIDAD MARTOS

C-2456/2020 RGEP.28185

Presentada por el Grupo Parlamentario Socialista, por la que se solicita la comparecencia de la Sra. Dña. Eva María Gallego Berzal, Presidenta Grupo de Acción Local Sierra Norte de Madrid (GALSINMA), ante la Comisión de Estudio para abordar el reto demográfico y la despoblación en la Comunidad de Madrid, con el siguiente objeto: demográfica y despoblación en la Comunidad de Madrid. (Por vía art. 211 RAM).

ACUERDO

La Mesa de la Asamblea, en sesión celebrada el día 14 de diciembre de 2020, acuerda admitir a trámite dicha Comparecencia y su envío a la Comisión de Estudio para abordar el reto demográfico y la despoblación en la Comunidad de Madrid, para que la misma resuelva sobre la invitación para comparecer, de conformidad con el artículo 211 del Reglamento de la Asamblea, y ordenar su publicación en el Boletín Oficial de la Asamblea de Madrid de conformidad con los artículos 49 y 97 del Reglamento de la Asamblea de Madrid.

Sede de la Asamblea, 14 de diciembre de 2020.
El Presidente de la Asamblea
JUAN TRINIDAD MARTOS

C-2457/2020 RGEP.28186

Presentada por el Grupo Parlamentario Socialista, por la que se solicita la comparecencia de la Sra. Dña. Laura Moreno Calabozo, Presidenta del Consejo de la Juventud de la Comunidad de Madrid, ante la Comisión de Estudio para abordar el reto demográfico y la despoblación en la Comunidad de Madrid, con el siguiente objeto: demográfica y despoblación en la Comunidad de Madrid. (Por vía art. 211 RAM).

ACUERDO

La Mesa de la Asamblea, en sesión celebrada el día 14 de diciembre de 2020, acuerda admitir a trámite dicha Comparecencia y su envío a la Comisión de Estudio para abordar el reto demográfico y la despoblación en la Comunidad de Madrid, para que la misma resuelva sobre la invitación para comparecer, de conformidad con el artículo 211 del Reglamento de la Asamblea, y ordenar su publicación en el Boletín Oficial de la Asamblea de Madrid de conformidad con los artículos 49 y 97 del Reglamento de la Asamblea de Madrid.

Sede de la Asamblea, 14 de diciembre de 2020.
El Presidente de la Asamblea
JUAN TRINIDAD MARTOS

C-2458/2020 RGEP.28187

Presentada por el Grupo Parlamentario Socialista, por la que se solicita la comparecencia del Sr. D. Jose Joaquín Flechoso Sierra, Presidente Fundador del Colectivo Cibercotizantes, Ex Gerente de Informática de la Seguridad Social, Técnico Superior TIC de informática de la Seguridad Social, ante la Comisión de Estudio para abordar el reto demográfico y la despoblación en la Comunidad de Madrid, con el siguiente objeto: demográfica y despoblación en la Comunidad de Madrid. (Por vía art. 211 RAM y Regla Tercera de las Normas Básicas sobre la composición, organización y funcionamiento de la Comisión).

ACUERDO

La Mesa de la Asamblea, en sesión celebrada el día 14 de diciembre de 2020, acuerda admitir a trámite dicha Comparecencia y su envío a la Comisión de Estudio para abordar el reto demográfico y la despoblación en la Comunidad de Madrid, para que la misma resuelva sobre la invitación para comparecer, de conformidad con el artículo 211 del Reglamento de la Asamblea, y ordenar su publicación en el Boletín Oficial de la Asamblea de Madrid de conformidad con los artículos 49 y 97 del Reglamento de la Asamblea de Madrid.

Sede de la Asamblea, 14 de diciembre de 2020.
El Presidente de la Asamblea
JUAN TRINIDAD MARTOS

C-2459/2020 RGEP.28188

Presentada por el Grupo Parlamentario Socialista, por la que se solicita la comparecencia de la Sra. Dña. Aránzazu Pascual Rodríguez, Licenciada en Derecho por la Universidad Carlos III, Ex Gerente de la Empresa Municipal de la Vivienda y Suelo de Madrid S.A. (EMVS), ante la Comisión de Estudio para abordar el reto demográfico y la despoblación en la Comunidad de Madrid, con el siguiente objeto: demográfica y despoblación en la Comunidad de Madrid. (Por vía art. 211 RAM y Regla Tercera de las Normas Básicas sobre la composición, organización y funcionamiento de la Comisión).

ACUERDO

La Mesa de la Asamblea, en sesión celebrada el día 14 de diciembre de 2020, acuerda admitir a trámite dicha Comparecencia y su envío a la Comisión de Estudio para abordar el reto demográfico y la despoblación en la Comunidad de Madrid, para que la misma resuelva sobre la invitación para comparecer, de conformidad con el artículo 211 del Reglamento de la Asamblea, y ordenar su publicación en el Boletín Oficial de la Asamblea de Madrid de conformidad con los artículos 49 y 97 del Reglamento de la Asamblea de Madrid.

Sede de la Asamblea, 14 de diciembre de 2020.
El Presidente de la Asamblea
JUAN TRINIDAD MARTOS

C-2460/2020 RGEP.28189

Presentada por el Grupo Parlamentario Socialista, por la que se solicita la comparecencia del Sr. D. Manuel Rodríguez Núñez, Secretario de Política Institucional de Comisiones Obreras de Madrid (CCOO-MADRID), ante la Comisión de Estudio para abordar el reto demográfico y la despoblación en la Comunidad de Madrid, con el siguiente objeto: demográfica y despoblación en la Comunidad de Madrid. (Por vía art. 211 RAM y Regla Tercera de las Normas Básicas sobre la composición, organización y funcionamiento de la Comisión).

ACUERDO

La Mesa de la Asamblea, en sesión celebrada el día 14 de diciembre de 2020, acuerda admitir a trámite dicha Comparecencia y su envío a la Comisión de Estudio para abordar el reto demográfico y la despoblación en la Comunidad de Madrid, para que la misma resuelva sobre la invitación para comparecer, de conformidad con el artículo 211 del Reglamento de la Asamblea, y ordenar su publicación en el Boletín Oficial de la Asamblea de Madrid de conformidad con los artículos 49 y 97 del Reglamento de la Asamblea de Madrid.

Sede de la Asamblea, 14 de diciembre de 2020.
El Presidente de la Asamblea
JUAN TRINIDAD MARTOS

C-2461/2020 RGEP.28190

Presentada por el Grupo Parlamentario Socialista, por la que se solicita la comparecencia de la Sra. Dña. Eva Sagrario López Simón, Secretaria de Políticas Sociales y Sector Público de la Unión General de Trabajadores de Madrid (UGT-MADRID), ante la Comisión de Estudio para abordar el reto demográfico y la despoblación en la Comunidad de Madrid, con el siguiente objeto: demográfica y despoblación en la Comunidad de Madrid. (Por vía art. 211 RAM y Regla Tercera de las Normas Básicas sobre la composición, organización y funcionamiento de la Comisión).

ACUERDO

La Mesa de la Asamblea, en sesión celebrada el día 14 de diciembre de 2020, acuerda admitir a trámite dicha Comparecencia y su envío a la Comisión de Estudio para abordar el reto demográfico y la despoblación en la Comunidad de Madrid, para que la misma resuelva sobre la invitación para comparecer, de conformidad con el artículo 211 del Reglamento de la Asamblea, y ordenar su publicación en el Boletín Oficial de la Asamblea de Madrid de conformidad con los artículos 49 y 97 del Reglamento de la Asamblea de Madrid.

Sede de la Asamblea, 14 de diciembre de 2020.
El Presidente de la Asamblea
JUAN TRINIDAD MARTOS

C-2462/2020 RGEP.28191

Presentada por el Grupo Parlamentario Socialista, por la que se solicita la comparecencia del Sr. D. César García Arnal, Secretario General de la Asociación Madrileña de Trabajadores Autónomos de la Comunidad de Madrid (UPTA-AMTAS), ante la Comisión de Estudio para abordar el reto demográfico y la despoblación en la Comunidad de Madrid, con el siguiente objeto: demográfica y despoblación en la Comunidad de Madrid. (Por vía art. 211 RAM y Regla Tercera de las Normas Básicas sobre la composición, organización y funcionamiento de la Comisión).

ACUERDO

La Mesa de la Asamblea, en sesión celebrada el día 14 de diciembre de 2020, acuerda admitir a trámite dicha Comparecencia y su envío a la Comisión de Estudio para abordar el reto demográfico y la despoblación en la Comunidad de Madrid, para que la misma resuelva sobre la invitación para comparecer, de conformidad con el artículo 211 del Reglamento de la Asamblea, y ordenar su publicación en el Boletín Oficial de la Asamblea de Madrid de conformidad con los artículos 49 y 97 del Reglamento de la Asamblea de Madrid.

Sede de la Asamblea, 14 de diciembre de 2020.
El Presidente de la Asamblea
JUAN TRINIDAD MARTOS

C-2463/2020 RGEP.28192

Presentada por el Grupo Parlamentario Socialista, por la que se solicita la comparecencia del Sr. D. Carlos Pedro de la Higuera Pérez, Presidente de la Federación de Cooperativas y de la Economía Social de Madrid (FECOMA), ante la Comisión de Estudio para abordar el reto demográfico y la despoblación en la Comunidad de Madrid, con el siguiente objeto: demográfica y despoblación en la Comunidad de Madrid. (Por vía art. 211 RAM y Regla Tercera de las Normas Básicas sobre la composición, organización y funcionamiento de la Comisión).

ACUERDO

La Mesa de la Asamblea, en sesión celebrada el día 14 de diciembre de 2020, acuerda admitir a trámite dicha Comparecencia y su envío a la Comisión de Estudio para abordar el reto demográfico y la

despoblación en la Comunidad de Madrid, para que la misma resuelva sobre la invitación para comparecer, de conformidad con el artículo 211 del Reglamento de la Asamblea, y ordenar su publicación en el Boletín Oficial de la Asamblea de Madrid de conformidad con los artículos 49 y 97 del Reglamento de la Asamblea de Madrid.

Sede de la Asamblea, 14 de diciembre de 2020.
El Presidente de la Asamblea
JUAN TRINIDAD MARTOS

C-2464/2020 RGEP.28193

Presentada por el Grupo Parlamentario Socialista, por la que se solicita la comparecencia del Sr. D. Julián Menéndez Moreno, Gerente de la Agrupación de Sociedades Laborales de Madrid (ASALMA), ante la Comisión de Estudio para abordar el reto demográfico y la despoblación en la Comunidad de Madrid, con el siguiente objeto: demográfica y despoblación en la Comunidad de Madrid. (Por vía art. 211 RAM y Regla Tercera de las Normas Básicas sobre la composición, organización y funcionamiento de la Comisión).

ACUERDO

La Mesa de la Asamblea, en sesión celebrada el día 14 de diciembre de 2020, acuerda admitir a trámite dicha Comparecencia y su envío a la Comisión de Estudio para abordar el reto demográfico y la despoblación en la Comunidad de Madrid, para que la misma resuelva sobre la invitación para comparecer, de conformidad con el artículo 211 del Reglamento de la Asamblea, y ordenar su publicación en el Boletín Oficial de la Asamblea de Madrid de conformidad con los artículos 49 y 97 del Reglamento de la Asamblea de Madrid.

Sede de la Asamblea, 14 de diciembre de 2020.
El Presidente de la Asamblea
JUAN TRINIDAD MARTOS

C-2465/2020 RGEP.28194

Presentada por el Grupo Parlamentario Socialista, por la que se solicita la comparecencia de la Sra. Dña. María José Landaburu Carracedo, Secretaria General de la Unión de Asociaciones de Trabajadores Autónomos y Emprendedores (UATAE), ante la Comisión de Estudio para abordar el reto demográfico y la despoblación en la Comunidad de Madrid, con el siguiente objeto: demográfica y despoblación en la Comunidad de Madrid. (Por vía art. 211 RAM y Regla Tercera de las Normas Básicas sobre la composición, organización y funcionamiento de la Comisión).

ACUERDO

La Mesa de la Asamblea, en sesión celebrada el día 14 de diciembre de 2020, acuerda admitir a trámite dicha Comparecencia y su envío a la Comisión de Estudio para abordar el reto demográfico y la despoblación en la Comunidad de Madrid, para que la misma resuelva sobre la invitación para comparecer, de conformidad con el artículo 211 del Reglamento de la Asamblea, y ordenar su publicación en el Boletín Oficial de la Asamblea de Madrid de conformidad con los artículos 49 y 97 del Reglamento de la Asamblea de Madrid.

Sede de la Asamblea, 14 de diciembre de 2020.
El Presidente de la Asamblea
JUAN TRINIDAD MARTOS

C-2466/2020 RGEP.28195

Presentada por el Grupo Parlamentario Socialista, por la que se solicita la comparecencia del Sr. D. Javier Cantera Herrero, Responsable Mesa Reto Demográfico Madrid Foro Empresarial, ante la Comisión de Estudio para abordar el reto demográfico y la despoblación en la Comunidad de Madrid, con el

siguiente objeto: demográfica y despoblación en la Comunidad de Madrid. (Por vía art. 211 RAM y Regla Tercera de las Normas Básicas sobre la composición, organización y funcionamiento de la Comisión).

ACUERDO

La Mesa de la Asamblea, en sesión celebrada el día 14 de diciembre de 2020, acuerda admitir a trámite dicha Comparecencia y su envío a la Comisión de Estudio para abordar el reto demográfico y la despoblación en la Comunidad de Madrid, para que la misma resuelva sobre la invitación para comparecer, de conformidad con el artículo 211 del Reglamento de la Asamblea, y ordenar su publicación en el Boletín Oficial de la Asamblea de Madrid de conformidad con los artículos 49 y 97 del Reglamento de la Asamblea de Madrid.

Sede de la Asamblea, 14 de diciembre de 2020.
El Presidente de la Asamblea
JUAN TRINIDAD MARTOS

——— C-2467/2020 RGEP.28196 ———

Presentada por el Grupo Parlamentario Socialista, por la que se solicita la comparecencia de la Sra. Dña. Elvira Sanza Urgoiti, Presidenta de Save the Children, ante la Comisión de Estudio para abordar el reto demográfico y la despoblación en la Comunidad de Madrid, con el siguiente objeto: demográfica y despoblación en la Comunidad de Madrid. (Por vía art. 211 RAM y Regla Tercera de las Normas Básicas sobre la composición, organización y funcionamiento de la Comisión).

ACUERDO

La Mesa de la Asamblea, en sesión celebrada el día 14 de diciembre de 2020, acuerda admitir a trámite dicha Comparecencia y su envío a la Comisión de Estudio para abordar el reto demográfico y la despoblación en la Comunidad de Madrid, para que la misma resuelva sobre la invitación para comparecer, de conformidad con el artículo 211 del Reglamento de la Asamblea, y ordenar su publicación en el Boletín Oficial de la Asamblea de Madrid de conformidad con los artículos 49 y 97 del Reglamento de la Asamblea de Madrid.

Sede de la Asamblea, 14 de diciembre de 2020.
El Presidente de la Asamblea
JUAN TRINIDAD MARTOS

——— C-2468/2020 RGEP.28197 ———

Presentada por el Grupo Parlamentario Socialista, por la que se solicita la comparecencia del Sr. D. Alain Cuenca García, Director General del Instituto de Estudios Fiscales del Ministerio de Hacienda del Gobierno de España, ante la Comisión de Estudio para abordar el reto demográfico y la despoblación en la Comunidad de Madrid, con el siguiente objeto: demográfica y despoblación en la Comunidad de Madrid. (Por vía art. 211 RAM y Regla Tercera de las Normas Básicas sobre la composición, organización y funcionamiento de la Comisión).

ACUERDO

La Mesa de la Asamblea, en sesión celebrada el día 14 de diciembre de 2020, acuerda admitir a trámite dicha Comparecencia y su envío a la Comisión de Estudio para abordar el reto demográfico y la despoblación en la Comunidad de Madrid, para que la misma resuelva sobre la invitación para comparecer, de conformidad con el artículo 211 del Reglamento de la Asamblea, y ordenar su publicación en el Boletín Oficial de la Asamblea de Madrid de conformidad con los artículos 49 y 97 del Reglamento de la Asamblea de Madrid.

Sede de la Asamblea, 14 de diciembre de 2020.
El Presidente de la Asamblea
JUAN TRINIDAD MARTOS

C-2469/2020 RGEP.28198

Presentada por el Grupo Parlamentario Socialista, por la que se solicita la comparecencia del Sr. D. Manuel Campo Vidal, Licenciado en periodismo por la Universidad Autónoma de Barcelona, autor del libro "La España despoblada: Crónicas de emigración, abandono y esperanza", ante la Comisión de Estudio para abordar el reto demográfico y la despoblación en la Comunidad de Madrid, con el siguiente objeto: demográfica y despoblación en la Comunidad de Madrid. (Por vía art. 211 RAM y Regla Tercera de las Normas Básicas sobre la composición, organización y funcionamiento de la Comisión).

ACUERDO

La Mesa de la Asamblea, en sesión celebrada el día 14 de diciembre de 2020, acuerda admitir a trámite dicha Comparecencia y su envío a la Comisión de Estudio para abordar el reto demográfico y la despoblación en la Comunidad de Madrid, para que la misma resuelva sobre la invitación para comparecer, de conformidad con el artículo 211 del Reglamento de la Asamblea, y ordenar su publicación en el Boletín Oficial de la Asamblea de Madrid de conformidad con los artículos 49 y 97 del Reglamento de la Asamblea de Madrid.

Sede de la Asamblea, 14 de diciembre de 2020.
El Presidente de la Asamblea
JUAN TRINIDAD MARTOS

C-2470/2020 RGEP.28199

Presentada por el Grupo Parlamentario Socialista, por la que se solicita la comparecencia del Sr. D. Javier de los Nietos, Alcalde Presidente del Ayuntamiento de El Boalo, Cerceda y Mataelpino, ante la Comisión de Estudio para abordar el reto demográfico y la despoblación en la Comunidad de Madrid, con el siguiente objeto: demográfica y despoblación en la Comunidad de Madrid. (Por vía art. 211 RAM y Regla Tercera de las Normas Básicas sobre la composición, organización y funcionamiento de la Comisión).

ACUERDO

La Mesa de la Asamblea, en sesión celebrada el día 14 de diciembre de 2020, acuerda admitir a trámite dicha Comparecencia y su envío a la Comisión de Estudio para abordar el reto demográfico y la despoblación en la Comunidad de Madrid, para que la misma resuelva sobre la invitación para comparecer, de conformidad con el artículo 211 del Reglamento de la Asamblea, y ordenar su publicación en el Boletín Oficial de la Asamblea de Madrid de conformidad con los artículos 49 y 97 del Reglamento de la Asamblea de Madrid.

Sede de la Asamblea, 14 de diciembre de 2020.
El Presidente de la Asamblea
JUAN TRINIDAD MARTOS

C-2471/2020 RGEP.28200

Presentada por el Grupo Parlamentario Socialista, por la que se solicita la comparecencia del Sr. D. Miguel Ángel María Tablado, Médico, especialista en medicina rural de la Sociedad Madrileña de Medicina Familiar y Comunitaria, ante la Comisión de Estudio para abordar el reto demográfico y la despoblación en la Comunidad de Madrid, con el siguiente objeto: demográfica y despoblación en la Comunidad de Madrid. (Por vía art. 211 RAM y Regla Tercera de las Normas Básicas sobre la composición, organización y funcionamiento de la Comisión).

ACUERDO

La Mesa de la Asamblea, en sesión celebrada el día 14 de diciembre de 2020, acuerda admitir a trámite dicha Comparecencia y su envío a la Comisión de Estudio para abordar el reto demográfico y la despoblación en la Comunidad de Madrid, para que la misma resuelva sobre la invitación para comparecer,

de conformidad con el artículo 211 del Reglamento de la Asamblea, y ordenar su publicación en el Boletín Oficial de la Asamblea de Madrid de conformidad con los artículos 49 y 97 del Reglamento de la Asamblea de Madrid.

Sede de la Asamblea, 14 de diciembre de 2020.
El Presidente de la Asamblea
JUAN TRINIDAD MARTOS

C-2472/2020 RGEP.28201

Presentada por el Grupo Parlamentario Socialista, por la que se solicita la comparecencia del Sr. D. José Donoso, Director General de La Unión Española Fotovoltaica (UNEF), ante la Comisión de Estudio para abordar el reto demográfico y la despoblación en la Comunidad de Madrid, con el siguiente objeto: demográfica y despoblación en la Comunidad de Madrid. (Por vía art. 211 RAM y Regla Tercera de las Normas Básicas sobre la composición, organización y funcionamiento de la Comisión).

ACUERDO

La Mesa de la Asamblea, en sesión celebrada el día 14 de diciembre de 2020, acuerda admitir a trámite dicha Comparecencia y su envío a la Comisión de Estudio para abordar el reto demográfico y la despoblación en la Comunidad de Madrid, para que la misma resuelva sobre la invitación para comparecer, de conformidad con el artículo 211 del Reglamento de la Asamblea, y ordenar su publicación en el Boletín Oficial de la Asamblea de Madrid de conformidad con los artículos 49 y 97 del Reglamento de la Asamblea de Madrid.

Sede de la Asamblea, 14 de diciembre de 2020.
El Presidente de la Asamblea
JUAN TRINIDAD MARTOS

C-2474/2020 RGEP.28253

Presentada por el Grupo Parlamentario Unidas Podemos Izquierda Unida Madrid en Pie, por la que se solicita la comparecencia de un/a representante de la Plataforma SAR ante la Comisión de Estudio para abordar el reto demográfico y la despoblación en la Comunidad de Madrid, con el siguiente objeto: situación y propuestas a desarrollar en el ámbito sanitario rural. (Por vía art. 211 RAM).

ACUERDO

La Mesa de la Asamblea, en sesión celebrada el día 14 de diciembre de 2020, acuerda admitir a trámite dicha Comparecencia y su envío a la Comisión de Estudio para abordar el reto demográfico y la despoblación en la Comunidad de Madrid, para que la misma resuelva sobre la invitación para comparecer, de conformidad con el artículo 211 del Reglamento de la Asamblea, y ordenar su publicación en el Boletín Oficial de la Asamblea de Madrid de conformidad con los artículos 49 y 97 del Reglamento de la Asamblea de Madrid.

Sede de la Asamblea, 14 de diciembre de 2020.
El Presidente de la Asamblea
JUAN TRINIDAD MARTOS

C-2475/2020 RGEP.28254

Presentada por el Grupo Parlamentario Socialista, por la que se solicita la comparecencia del Sr. D. Antonio Oviedo García, Secretario General de la Federación de Servicios, Movilidad y Consumo de UGT, ante la Comisión de Estudio para abordar el reto demográfico y la despoblación en la Comunidad de Madrid, con el siguiente objeto: demográfica y despoblación en la Comunidad de Madrid. (Por vía art. 211 RAM y Regla Tercera de las Normas Básicas sobre la composición, organización y funcionamiento de la Comisión).

ACUERDO

La Mesa de la Asamblea, en sesión celebrada el día 14 de diciembre de 2020, acuerda admitir a trámite dicha Comparecencia y su envío a la Comisión de Estudio para abordar el reto demográfico y la despoblación en la Comunidad de Madrid, para que la misma resuelva sobre la invitación para comparecer, de conformidad con el artículo 211 del Reglamento de la Asamblea, y ordenar su publicación en el Boletín Oficial de la Asamblea de Madrid de conformidad con los artículos 49 y 97 del Reglamento de la Asamblea de Madrid.

Sede de la Asamblea, 14 de diciembre de 2020.
El Presidente de la Asamblea
JUAN TRINIDAD MARTOS

——— C-2476/2020 RGEP.28257 ———

Presentada por el Grupo Parlamentario Unidas Podemos Izquierda Unida Madrid en Pie, por la que se solicita la comparecencia de la Sra. Dña. Carmen Castro García, Doctora en Economía, Profesora e Investigadora sobre economía feminista de la Universidad de Valencia, ante la Comisión de Estudio para abordar el reto demográfico y la despoblación en la Comunidad de Madrid, con el siguiente objeto: reto demográfico y despoblación en la Comunidad de Madrid. (Por vía art. 211 RAM).

ACUERDO

La Mesa de la Asamblea, en sesión celebrada el día 14 de diciembre de 2020, acuerda admitir a trámite dicha Comparecencia y su envío a la Comisión de Estudio para abordar el reto demográfico y la despoblación en la Comunidad de Madrid, para que la misma resuelva sobre la invitación para comparecer, de conformidad con el artículo 211 del Reglamento de la Asamblea, y ordenar su publicación en el Boletín Oficial de la Asamblea de Madrid de conformidad con los artículos 49 y 97 del Reglamento de la Asamblea de Madrid.

Sede de la Asamblea, 14 de diciembre de 2020.
El Presidente de la Asamblea
JUAN TRINIDAD MARTOS

——— C-2477/2020 RGEP.28258 ———

Presentada por el Grupo Parlamentario Unidas Podemos Izquierda Unida Madrid en Pie, por la que se solicita la comparecencia de la Sra. Dña. Paloma de Villota Gil-Escoín, Profesora titular de Economía Aplicada, ante la Comisión de Estudio para abordar el reto demográfico y la despoblación en la Comunidad de Madrid, con el siguiente objeto: reto demográfico y despoblación en la Comunidad de Madrid. (Por vía art. 211 RAM).

ACUERDO

La Mesa de la Asamblea, en sesión celebrada el día 14 de diciembre de 2020, acuerda admitir a trámite dicha Comparecencia y su envío a la Comisión de Estudio para abordar el reto demográfico y la despoblación en la Comunidad de Madrid, para que la misma resuelva sobre la invitación para comparecer, de conformidad con el artículo 211 del Reglamento de la Asamblea, y ordenar su publicación en el Boletín Oficial de la Asamblea de Madrid de conformidad con los artículos 49 y 97 del Reglamento de la Asamblea de Madrid.

Sede de la Asamblea, 14 de diciembre de 2020.
El Presidente de la Asamblea
JUAN TRINIDAD MARTOS

C-2478/2020 RGEP.28259

Presentada por el Grupo Parlamentario Unidas Podemos Izquierda Unida Madrid en Pie, por la que se solicita la comparecencia del Sr. D. Francisco Garrido Soler, Coordinador de la Comisión Española de Ayuda al Refugiado en Madrid, ante la Comisión de Estudio para abordar el reto demográfico y la despoblación en la Comunidad de Madrid, con el siguiente objeto: reto demográfico y despoblación en la Comunidad de Madrid. (Por vía art. 211 RAM).

ACUERDO

La Mesa de la Asamblea, en sesión celebrada el día 14 de diciembre de 2020, acuerda admitir a trámite dicha Comparecencia y su envío a la Comisión de Estudio para abordar el reto demográfico y la despoblación en la Comunidad de Madrid, para que la misma resuelva sobre la invitación para comparecer, de conformidad con el artículo 211 del Reglamento de la Asamblea, y ordenar su publicación en el Boletín Oficial de la Asamblea de Madrid de conformidad con los artículos 49 y 97 del Reglamento de la Asamblea de Madrid.

Sede de la Asamblea, 14 de diciembre de 2020.
El Presidente de la Asamblea
JUAN TRINIDAD MARTOS

C-2479/2020 RGEP.28260

Presentada por el Grupo Parlamentario Unidas Podemos Izquierda Unida Madrid en Pie, por la que se solicita la comparecencia de la Sra. Dña. Ivanna Martínez Baquero, Representante de la Coordinadora de Organizaciones de Agricultores y Ganaderos, ante la Comisión de Estudio para abordar el reto demográfico y la despoblación en la Comunidad de Madrid, con el siguiente objeto: reto demográfico y despoblación en la Comunidad de Madrid. (Por vía art. 211 RAM).

ACUERDO

La Mesa de la Asamblea, en sesión celebrada el día 14 de diciembre de 2020, acuerda admitir a trámite dicha Comparecencia y su envío a la Comisión de Estudio para abordar el reto demográfico y la despoblación en la Comunidad de Madrid, para que la misma resuelva sobre la invitación para comparecer, de conformidad con el artículo 211 del Reglamento de la Asamblea, y ordenar su publicación en el Boletín Oficial de la Asamblea de Madrid de conformidad con los artículos 49 y 97 del Reglamento de la Asamblea de Madrid.

Sede de la Asamblea, 14 de diciembre de 2020.
El Presidente de la Asamblea
JUAN TRINIDAD MARTOS

C-2480/2020 RGEP.28261

Presentada por el Grupo Parlamentario Unidas Podemos Izquierda Unida Madrid en Pie, por la que se solicita la comparecencia del Sr. D. Rafael Turnes García, Alcalde de Pedrezuela, ante la Comisión de Estudio para abordar el reto demográfico y la despoblación en la Comunidad de Madrid, con el siguiente objeto: reto demográfico y despoblación en la Comunidad de Madrid. (Por vía art. 211 RAM).

ACUERDO

La Mesa de la Asamblea, en sesión celebrada el día 14 de diciembre de 2020, acuerda admitir a trámite dicha Comparecencia y su envío a la Comisión de Estudio para abordar el reto demográfico y la despoblación en la Comunidad de Madrid, para que la misma resuelva sobre la invitación para comparecer, de conformidad con el artículo 211 del Reglamento de la Asamblea, y ordenar su publicación en el Boletín

Oficial de la Asamblea de Madrid de conformidad con los artículos 49 y 97 del Reglamento de la Asamblea de Madrid.

Sede de la Asamblea, 14 de diciembre de 2020.
El Presidente de la Asamblea
JUAN TRINIDAD MARTOS

C-2481/2020 RGEP.28262

Presentada por el Grupo Parlamentario Unidas Podemos Izquierda Unida Madrid en Pie, por la que se solicita la comparecencia de la Sra. Dña. María Ángeles Nieto Mazarrón, Portavoz de Ecologistas en Acción, ante la Comisión de Estudio para abordar el reto demográfico y la despoblación en la Comunidad de Madrid, con el siguiente objeto: reto demográfico y despoblación en la Comunidad de Madrid. (Por vía art. 211 RAM).

ACUERDO

La Mesa de la Asamblea, en sesión celebrada el día 14 de diciembre de 2020, acuerda admitir a trámite dicha Comparecencia y su envío a la Comisión de Estudio para abordar el reto demográfico y la despoblación en la Comunidad de Madrid, para que la misma resuelva sobre la invitación para comparecer, de conformidad con el artículo 211 del Reglamento de la Asamblea, y ordenar su publicación en el Boletín Oficial de la Asamblea de Madrid de conformidad con los artículos 49 y 97 del Reglamento de la Asamblea de Madrid.

Sede de la Asamblea, 14 de diciembre de 2020.
El Presidente de la Asamblea
JUAN TRINIDAD MARTOS

C-2482/2020 RGEP.28263

Presentada por el Grupo Parlamentario Unidas Podemos Izquierda Unida Madrid en Pie, por la que se solicita la comparecencia del Sr. D. Enrique Villalobos Juan, Presidente de la Federación Regional de Asociaciones Vecinales de Madrid, ante la Comisión de Estudio para abordar el reto demográfico y la despoblación en la Comunidad de Madrid, con el siguiente objeto: reto demográfico y despoblación en la Comunidad de Madrid. (Por vía art. 211 RAM).

ACUERDO

La Mesa de la Asamblea, en sesión celebrada el día 14 de diciembre de 2020, acuerda admitir a trámite dicha Comparecencia y su envío a la Comisión de Estudio para abordar el reto demográfico y la despoblación en la Comunidad de Madrid, para que la misma resuelva sobre la invitación para comparecer, de conformidad con el artículo 211 del Reglamento de la Asamblea, y ordenar su publicación en el Boletín Oficial de la Asamblea de Madrid de conformidad con los artículos 49 y 97 del Reglamento de la Asamblea de Madrid.

Sede de la Asamblea, 14 de diciembre de 2020.
El Presidente de la Asamblea
JUAN TRINIDAD MARTOS

C-2483/2020 RGEP.28264

Presentada por el Grupo Parlamentario Unidas Podemos Izquierda Unida Madrid en Pie, por la que se solicita la comparecencia de la Sra. Dña. Nieves Alonso Galeano, representante de la Federación de Asociaciones de Mujeres Rurales, ante la Comisión de Estudio para abordar el reto demográfico y la despoblación en la Comunidad de Madrid, con el siguiente objeto: reto demográfico y despoblación en la Comunidad de Madrid. (Por vía art. 211 RAM).

ACUERDO

La Mesa de la Asamblea, en sesión celebrada el día 14 de diciembre de 2020, acuerda admitir a trámite dicha Comparecencia y su envío a la Comisión de Estudio para abordar el reto demográfico y la despoblación en la Comunidad de Madrid, para que la misma resuelva sobre la invitación para comparecer, de conformidad con el artículo 211 del Reglamento de la Asamblea, y ordenar su publicación en el Boletín Oficial de la Asamblea de Madrid de conformidad con los artículos 49 y 97 del Reglamento de la Asamblea de Madrid.

Sede de la Asamblea, 14 de diciembre de 2020.
El Presidente de la Asamblea
JUAN TRINIDAD MARTOS

——— C-2484/2020 RGEP.28265 ———

Presentada por el Grupo Parlamentario Unidas Podemos Izquierda Unida Madrid en Pie, por la que se solicita la comparecencia del Sr. D. Pedro del Cura Sánchez, Vicepresidente de la Federación de Municipios de Madrid por la Red de Municipios por el Cambio, ante la Comisión de Estudio para abordar el reto demográfico y la despoblación en la Comunidad de Madrid, con el siguiente objeto: reto demográfico y despoblación en la Comunidad de Madrid. (Por vía art. 211 RAM).

ACUERDO

La Mesa de la Asamblea, en sesión celebrada el día 14 de diciembre de 2020, acuerda admitir a trámite dicha Comparecencia y su envío a la Comisión de Estudio para abordar el reto demográfico y la despoblación en la Comunidad de Madrid, para que la misma resuelva sobre la invitación para comparecer, de conformidad con el artículo 211 del Reglamento de la Asamblea, y ordenar su publicación en el Boletín Oficial de la Asamblea de Madrid de conformidad con los artículos 49 y 97 del Reglamento de la Asamblea de Madrid.

Sede de la Asamblea, 14 de diciembre de 2020.
El Presidente de la Asamblea
JUAN TRINIDAD MARTOS

——— C-2485/2020 RGEP.28266 ———

Presentada por el Grupo Parlamentario Unidas Podemos Izquierda Unida Madrid en Pie, por la que se solicita la comparecencia de la Sra. Dña. Concha Salguero Herrera, miembro de la Plataforma para la Ganadería Extensiva y el Pastoralismo, ante la Comisión de Estudio para abordar el reto demográfico y la despoblación en la Comunidad de Madrid, con el siguiente objeto: reto demográfico y despoblación en la Comunidad de Madrid. (Por vía art. 211 RAM).

ACUERDO

La Mesa de la Asamblea, en sesión celebrada el día 14 de diciembre de 2020, acuerda admitir a trámite dicha Comparecencia y su envío a la Comisión de Estudio para abordar el reto demográfico y la despoblación en la Comunidad de Madrid, para que la misma resuelva sobre la invitación para comparecer, de conformidad con el artículo 211 del Reglamento de la Asamblea, y ordenar su publicación en el Boletín Oficial de la Asamblea de Madrid de conformidad con los artículos 49 y 97 del Reglamento de la Asamblea de Madrid.

Sede de la Asamblea, 14 de diciembre de 2020.
El Presidente de la Asamblea
JUAN TRINIDAD MARTOS

C-2486/2020 RGEP.28267

Presentada por el Grupo Parlamentario Unidas Podemos Izquierda Unida Madrid en Pie, por la que se solicita la comparecencia del Sr. D. Fernando Bardera Santos, Portavoz del Sindicato de Inquilinos, ante la Comisión de Estudio para abordar el reto demográfico y la despoblación en la Comunidad de Madrid, con el siguiente objeto: reto demográfico y despoblación en la Comunidad de Madrid. (Por vía art. 211 RAM).

ACUERDO

La Mesa de la Asamblea, en sesión celebrada el día 14 de diciembre de 2020, acuerda admitir a trámite dicha Comparecencia y su envío a la Comisión de Estudio para abordar el reto demográfico y la despoblación en la Comunidad de Madrid, para que la misma resuelva sobre la invitación para comparecer, de conformidad con el artículo 211 del Reglamento de la Asamblea, y ordenar su publicación en el Boletín Oficial de la Asamblea de Madrid de conformidad con los artículos 49 y 97 del Reglamento de la Asamblea de Madrid.

Sede de la Asamblea, 14 de diciembre de 2020.
El Presidente de la Asamblea
JUAN TRINIDAD MARTOS

C-2487/2020 RGEP.28268

Presentada por el Grupo Parlamentario Unidas Podemos Izquierda Unida Madrid en Pie, por la que se solicita la comparecencia de la Sra. Dña. Laura Martínez Niñez, representante de la Unión de Mujeres Agricultoras y Ganaderas de UGAMA, ante la Comisión de Estudio para abordar el reto demográfico y la despoblación en la Comunidad de Madrid, con el siguiente objeto: reto demográfico y despoblación en la Comunidad de Madrid. (Por vía art. 211 RAM).

ACUERDO

La Mesa de la Asamblea, en sesión celebrada el día 14 de diciembre de 2020, acuerda admitir a trámite dicha Comparecencia y su envío a la Comisión de Estudio para abordar el reto demográfico y la despoblación en la Comunidad de Madrid, para que la misma resuelva sobre la invitación para comparecer, de conformidad con el artículo 211 del Reglamento de la Asamblea, y ordenar su publicación en el Boletín Oficial de la Asamblea de Madrid de conformidad con los artículos 49 y 97 del Reglamento de la Asamblea de Madrid.

Sede de la Asamblea, 14 de diciembre de 2020.
El Presidente de la Asamblea
JUAN TRINIDAD MARTOS

C-2488/2020 RGEP.28269

Presentada por el Grupo Parlamentario Unidas Podemos Izquierda Unida Madrid en Pie, por la que se solicita la comparecencia del Sr. D. Alfredo Berrocal Montalvo, Presidente de la Unión de Agricultores, Ganaderos y Silvicultores de la Comunidad de Madrid, ante la Comisión de Estudio para abordar el reto demográfico y la despoblación en la Comunidad de Madrid, con el siguiente objeto: reto demográfico y despoblación en la Comunidad de Madrid. (Por vía art. 211 RAM).

ACUERDO

La Mesa de la Asamblea, en sesión celebrada el día 14 de diciembre de 2020, acuerda admitir a trámite dicha Comparecencia y su envío a la Comisión de Estudio para abordar el reto demográfico y la despoblación en la Comunidad de Madrid, para que la misma resuelva sobre la invitación para comparecer, de conformidad con el artículo 211 del Reglamento de la Asamblea, y ordenar su publicación en el Boletín

Oficial de la Asamblea de Madrid de conformidad con los artículos 49 y 97 del Reglamento de la Asamblea de Madrid.

Sede de la Asamblea, 14 de diciembre de 2020.
El Presidente de la Asamblea
JUAN TRINIDAD MARTOS

C-2490/2020 RGEP.28297

Presentada por el Grupo Parlamentario Socialista, por la que se solicita la comparecencia del Sr. D. Diego Redondo Martínez, Director del Centro de Educación de Personas Adultas "Sierra Norte" (CEPA), miembro de la Junta Directiva de la Asociación de Directores de Centros de Educación de Adultos de Madrid (ADEACAM), ante la Comisión de Estudio para abordar el reto demográfico y la despoblación en la Comunidad de Madrid, con el siguiente objeto: demográfica y despoblación en la Comunidad de Madrid. (Por vía art. 211 RAM y Regla Tercera de las Normas Básicas sobre la composición, organización y funcionamiento de la Comisión).

ACUERDO

La Mesa de la Asamblea, en sesión celebrada el día 14 de diciembre de 2020, acuerda admitir a trámite dicha Comparecencia y su envío a la Comisión de Estudio para abordar el reto demográfico y la despoblación en la Comunidad de Madrid, para que la misma resuelva sobre la invitación para comparecer, de conformidad con el artículo 211 del Reglamento de la Asamblea, y ordenar su publicación en el Boletín Oficial de la Asamblea de Madrid de conformidad con los artículos 49 y 97 del Reglamento de la Asamblea de Madrid.

Sede de la Asamblea, 14 de diciembre de 2020.
El Presidente de la Asamblea
JUAN TRINIDAD MARTOS

C-2492/2020 RGEP.28299

Presentada por el Grupo Parlamentario Socialista, por la que se solicita la comparecencia del Sr. D. Rafael Barbadillo López, Presidente de la Confederación Española de Transporte en Autobús (CONFEBUS), ante la Comisión de Estudio para abordar el reto demográfico y la despoblación en la Comunidad de Madrid, con el siguiente objeto: demográfica y despoblación en la Comunidad de Madrid. (Por vía art. 211 RAM y Regla Tercera de las Normas Básicas sobre la composición, organización y funcionamiento de la Comisión).

ACUERDO

La Mesa de la Asamblea, en sesión celebrada el día 14 de diciembre de 2020, acuerda admitir a trámite dicha Comparecencia y su envío a la Comisión de Estudio para abordar el reto demográfico y la despoblación en la Comunidad de Madrid, para que la misma resuelva sobre la invitación para comparecer, de conformidad con el artículo 211 del Reglamento de la Asamblea, y ordenar su publicación en el Boletín Oficial de la Asamblea de Madrid de conformidad con los artículos 49 y 97 del Reglamento de la Asamblea de Madrid.

Sede de la Asamblea, 14 de diciembre de 2020.
El Presidente de la Asamblea
JUAN TRINIDAD MARTOS

C-2493/2020 RGEP.28300

Presentada por el Grupo Parlamentario Socialista, por la que se solicita la comparecencia de la Sra. Dña. Teresa Jusado Pampliega, Secretaria de Enseñanza de la Federación de Empleadas y Empleados Públicos de la Unión General de Trabajadores de Madrid (FeSP UGT-MADRID), ante la Comisión de

Estudio para abordar el reto demográfico y la despoblación en la Comunidad de Madrid, con el siguiente objeto: demográfica y despoblación en la Comunidad de Madrid. (Por vía art. 211 RAM y Regla Tercera de las Normas Básicas sobre la composición, organización y funcionamiento de la Comisión).

ACUERDO

La Mesa de la Asamblea, en sesión celebrada el día 14 de diciembre de 2020, acuerda admitir a trámite dicha Comparecencia y su envío a la Comisión de Estudio para abordar el reto demográfico y la despoblación en la Comunidad de Madrid, para que la misma resuelva sobre la invitación para comparecer, de conformidad con el artículo 211 del Reglamento de la Asamblea, y ordenar su publicación en el Boletín Oficial de la Asamblea de Madrid de conformidad con los artículos 49 y 97 del Reglamento de la Asamblea de Madrid.

Sede de la Asamblea, 14 de diciembre de 2020.
El Presidente de la Asamblea
JUAN TRINIDAD MARTOS

——— C-2494/2020 RGEP.28301 ———

Presentada por el Grupo Parlamentario Más Madrid, por la que se solicita la comparecencia de la Sra. Dña. María de la Fuente Corrales, Directora General de Estadística de la Comunidad de Madrid, ante la Comisión de Estudio para abordar el reto demográfico y la despoblación en la Comunidad de Madrid, con el siguiente objeto: situación marco de datos estadísticos demográficos en la región. (Por vía art. 210 RAM).

ACUERDO

La Mesa de la Asamblea, en sesión celebrada el día 14 de diciembre de 2020, acuerda admitir a trámite dicha Comparecencia y su envío a la Comisión de Estudio para abordar el reto demográfico y la despoblación en la Comunidad de Madrid para que la misma resuelva al respecto, de conformidad con el artículo 210 del Reglamento de la Asamblea, y ordenar su publicación en el Boletín Oficial de la Asamblea de Madrid de conformidad con los artículos 49 y 97 del Reglamento de la Asamblea de Madrid.

Sede de la Asamblea, 14 de diciembre de 2020.
El Presidente de la Asamblea
JUAN TRINIDAD MARTOS

——— C-2495/2020 RGEP.28302 ———

Presentada por el Grupo Parlamentario Más Madrid, por la que se solicita la comparecencia de la Sra. Dña. Amparo González, investigadora del CSIC y experta en flujos migratorios, ante la Comisión de Estudio para abordar el reto demográfico y la despoblación en la Comunidad de Madrid, con el siguiente objeto: informar de sus conocimientos y experiencia con respecto a los temas que atañen a la Comisión. (Por vía art. 211 RAM).

ACUERDO

La Mesa de la Asamblea, en sesión celebrada el día 14 de diciembre de 2020, acuerda admitir a trámite dicha Comparecencia y su envío a la Comisión de Estudio para abordar el reto demográfico y la despoblación en la Comunidad de Madrid, para que la misma resuelva sobre la invitación para comparecer, de conformidad con el artículo 211 del Reglamento de la Asamblea, y ordenar su publicación en el Boletín Oficial de la Asamblea de Madrid de conformidad con los artículos 49 y 97 del Reglamento de la Asamblea de Madrid.

Sede de la Asamblea, 14 de diciembre de 2020.
El Presidente de la Asamblea
JUAN TRINIDAD MARTOS

C-2496/2020 RGEP.28303

Presentada por el Grupo Parlamentario Más Madrid, por la que se solicita la comparecencia del Sr. D. Antonio Izquierdo Escribano, Catedrático de la Universidad de La Coruña, y experto en migraciones y demografía, ante la Comisión de Estudio para abordar el reto demográfico y la despoblación en la Comunidad de Madrid, con el siguiente objeto: exponer sus conocimientos sobre la materia. (Por vía art. 211 RAM).

ACUERDO

La Mesa de la Asamblea, en sesión celebrada el día 14 de diciembre de 2020, acuerda admitir a trámite dicha Comparecencia y su envío a la Comisión de Estudio para abordar el reto demográfico y la despoblación en la Comunidad de Madrid, para que la misma resuelva sobre la invitación para comparecer, de conformidad con el artículo 211 del Reglamento de la Asamblea, y ordenar su publicación en el Boletín Oficial de la Asamblea de Madrid de conformidad con los artículos 49 y 97 del Reglamento de la Asamblea de Madrid.

Sede de la Asamblea, 14 de diciembre de 2020.
El Presidente de la Asamblea
JUAN TRINIDAD MARTOS

C-2498/2020 RGEP.28305

Presentada por el Grupo Parlamentario Más Madrid, por la que se solicita la comparecencia de un representante de Family Watch ante la Comisión de Estudio para abordar el reto demográfico y la despoblación en la Comunidad de Madrid, con el siguiente objeto: estudios y conclusiones alcanzados por su entidad en cuanto a oportunidades y barreras al reto demográfico en la Comunidad de Madrid. (Por vía art. 211 RAM).

ACUERDO

La Mesa de la Asamblea, en sesión celebrada el día 14 de diciembre de 2020, acuerda admitir a trámite dicha Comparecencia y su envío a la Comisión de Estudio para abordar el reto demográfico y la despoblación en la Comunidad de Madrid, para que la misma resuelva sobre la invitación para comparecer, de conformidad con el artículo 211 del Reglamento de la Asamblea, y ordenar su publicación en el Boletín Oficial de la Asamblea de Madrid de conformidad con los artículos 49 y 97 del Reglamento de la Asamblea de Madrid.

Sede de la Asamblea, 14 de diciembre de 2020.
El Presidente de la Asamblea
JUAN TRINIDAD MARTOS

C-2499/2020 RGEP.28306

Presentada por el Grupo Parlamentario Más Madrid, por la que se solicita la comparecencia del Sr. D. Fernando García Dory, de la Asociación Campo Adentro, ante la Comisión de Estudio para abordar el reto demográfico y la despoblación en la Comunidad de Madrid, con el siguiente objeto: informar de sus conocimientos y experiencia en materia de acceso a la cultura en el mundo rural, así como del colectivo al que representa. (Por vía art. 211 RAM).

ACUERDO

La Mesa de la Asamblea, en sesión celebrada el día 14 de diciembre de 2020, acuerda admitir a trámite dicha Comparecencia y su envío a la Comisión de Estudio para abordar el reto demográfico y la despoblación en la Comunidad de Madrid, para que la misma resuelva sobre la invitación para comparecer, de conformidad con el artículo 211 del Reglamento de la Asamblea, y ordenar su publicación en el Boletín

Oficial de la Asamblea de Madrid de conformidad con los artículos 49 y 97 del Reglamento de la Asamblea de Madrid.

Sede de la Asamblea, 14 de diciembre de 2020.
El Presidente de la Asamblea
JUAN TRINIDAD MARTOS

——— C-2500/2020 RGEP.28307 ———

Presentada por el Grupo Parlamentario Más Madrid, por la que se solicita la comparecencia de la Sra. Dña. Inés Campillo, Doctora en Sociología y experta en políticas de familia y conciliación, ante la Comisión de Estudio para abordar el reto demográfico y la despoblación en la Comunidad de Madrid, con el siguiente objeto: informar de sus conocimientos y experiencia con respecto a las políticas existentes y necesarias en la Comunidad de Madrid. (Por vía art. 211 RAM).

ACUERDO

La Mesa de la Asamblea, en sesión celebrada el día 14 de diciembre de 2020, acuerda admitir a trámite dicha Comparecencia y su envío a la Comisión de Estudio para abordar el reto demográfico y la despoblación en la Comunidad de Madrid, para que la misma resuelva sobre la invitación para comparecer, de conformidad con el artículo 211 del Reglamento de la Asamblea, y ordenar su publicación en el Boletín Oficial de la Asamblea de Madrid de conformidad con los artículos 49 y 97 del Reglamento de la Asamblea de Madrid.

Sede de la Asamblea, 14 de diciembre de 2020.
El Presidente de la Asamblea
JUAN TRINIDAD MARTOS

——— C-2501/2020 RGEP.28308 ———

Presentada por el Grupo Parlamentario Más Madrid, por la que se solicita la comparecencia de la Sra. Dña. Julia Pérez, ex Directora de UNAF, y experta en políticas de bienestar de las familias, ante la Comisión de Estudio para abordar el reto demográfico y la despoblación en la Comunidad de Madrid, con el siguiente objeto: exponer sus conocimientos en cuanto a políticas de impulso a las familias. (Por vía art. 211 RAM).

ACUERDO

La Mesa de la Asamblea, en sesión celebrada el día 14 de diciembre de 2020, acuerda admitir a trámite dicha Comparecencia y su envío a la Comisión de Estudio para abordar el reto demográfico y la despoblación en la Comunidad de Madrid, para que la misma resuelva sobre la invitación para comparecer, de conformidad con el artículo 211 del Reglamento de la Asamblea, y ordenar su publicación en el Boletín Oficial de la Asamblea de Madrid de conformidad con los artículos 49 y 97 del Reglamento de la Asamblea de Madrid.

Sede de la Asamblea, 14 de diciembre de 2020.
El Presidente de la Asamblea
JUAN TRINIDAD MARTOS

——— C-2502/2020 RGEP.28309 ———

Presentada por el Grupo Parlamentario Más Madrid, por la que se solicita la comparecencia de un representante de la Asociación Pedalibre ante la Comisión de Estudio para abordar el reto demográfico y la despoblación en la Comunidad de Madrid, con el siguiente objeto: actividad y demandas del colectivo al que representa en cuanto a políticas de movilidad en zonas rurales. (Por vía art. 211 RAM).

ACUERDO

La Mesa de la Asamblea, en sesión celebrada el día 14 de diciembre de 2020, acuerda admitir a trámite dicha Comparecencia y su envío a la Comisión de Estudio para abordar el reto demográfico y la despoblación en la Comunidad de Madrid, para que la misma resuelva sobre la invitación para comparecer, de conformidad con el artículo 211 del Reglamento de la Asamblea, y ordenar su publicación en el Boletín Oficial de la Asamblea de Madrid de conformidad con los artículos 49 y 97 del Reglamento de la Asamblea de Madrid.

Sede de la Asamblea, 14 de diciembre de 2020.
El Presidente de la Asamblea
JUAN TRINIDAD MARTOS

——— C-2503/2020 RGEP.28310 ———

Presentada por el Grupo Parlamentario Más Madrid, por la que se solicita la comparecencia de la Sra. Dña. Teresa Castro, investigadora del CSIC y experta en demografía, ante la Comisión de Estudio para abordar el reto demográfico y la despoblación en la Comunidad de Madrid, con el siguiente objeto: informar de sus conocimientos y experiencia con respecto al reto demográfico en la Comunidad de Madrid. (Por vía art. 211 RAM).

ACUERDO

La Mesa de la Asamblea, en sesión celebrada el día 14 de diciembre de 2020, acuerda admitir a trámite dicha Comparecencia y su envío a la Comisión de Estudio para abordar el reto demográfico y la despoblación en la Comunidad de Madrid, para que la misma resuelva sobre la invitación para comparecer, de conformidad con el artículo 211 del Reglamento de la Asamblea, y ordenar su publicación en el Boletín Oficial de la Asamblea de Madrid de conformidad con los artículos 49 y 97 del Reglamento de la Asamblea de Madrid.

Sede de la Asamblea, 14 de diciembre de 2020.
El Presidente de la Asamblea
JUAN TRINIDAD MARTOS

——— C-2504/2020 RGEP.28311 ———

Presentada por el Grupo Parlamentario Más Madrid, por la que se solicita la comparecencia de la Sra. Dña. Teresa Martín, Científica del grupo de investigación sobre dinámicas demográficas en el CSIC, ante la Comisión de Estudio para abordar el reto demográfico y la despoblación en la Comunidad de Madrid, con el siguiente objeto: informar de sus conocimientos y experiencias con respecto al reto demográfico en la Comunidad de Madrid. (Por vía art. 211 RAM).

ACUERDO

La Mesa de la Asamblea, en sesión celebrada el día 14 de diciembre de 2020, acuerda admitir a trámite dicha Comparecencia y su envío a la Comisión de Estudio para abordar el reto demográfico y la despoblación en la Comunidad de Madrid, para que la misma resuelva sobre la invitación para comparecer, de conformidad con el artículo 211 del Reglamento de la Asamblea, y ordenar su publicación en el Boletín Oficial de la Asamblea de Madrid de conformidad con los artículos 49 y 97 del Reglamento de la Asamblea de Madrid.

Sede de la Asamblea, 14 de diciembre de 2020.
El Presidente de la Asamblea
JUAN TRINIDAD MARTOS

C-2505/2020 RGEP.28312

Presentada por el Grupo Parlamentario Más Madrid, por la que se solicita la comparecencia de un representante de la Asociación de Familias de Alumnos del CEIP de Fresnedillas de la Oliva ante la Comisión de Estudio para abordar el reto demográfico y la despoblación en la Comunidad de Madrid, con el siguiente objeto: demandas y características de los centros de educación en entornos rurales. (Por vía art. 211 RAM).

ACUERDO

La Mesa de la Asamblea, en sesión celebrada el día 14 de diciembre de 2020, acuerda admitir a trámite dicha Comparecencia y su envío a la Comisión de Estudio para abordar el reto demográfico y la despoblación en la Comunidad de Madrid, para que la misma resuelva sobre la invitación para comparecer, de conformidad con el artículo 211 del Reglamento de la Asamblea, y ordenar su publicación en el Boletín Oficial de la Asamblea de Madrid de conformidad con los artículos 49 y 97 del Reglamento de la Asamblea de Madrid.

Sede de la Asamblea, 14 de diciembre de 2020.
El Presidente de la Asamblea
JUAN TRINIDAD MARTOS

C-2506/2020 RGEP.28313

Presentada por el Grupo Parlamentario Más Madrid, por la que se solicita la comparecencia de un representante de Greenpeace ante la Comisión de Estudio para abordar el reto demográfico y la despoblación en la Comunidad de Madrid, con el siguiente objeto: aportar sus conocimientos y demandas relativas a la movilidad y el transporte en entornos rurales. (Por vía art. 211 RAM).

ACUERDO

La Mesa de la Asamblea, en sesión celebrada el día 14 de diciembre de 2020, acuerda admitir a trámite dicha Comparecencia y su envío a la Comisión de Estudio para abordar el reto demográfico y la despoblación en la Comunidad de Madrid, para que la misma resuelva sobre la invitación para comparecer, de conformidad con el artículo 211 del Reglamento de la Asamblea, y ordenar su publicación en el Boletín Oficial de la Asamblea de Madrid de conformidad con los artículos 49 y 97 del Reglamento de la Asamblea de Madrid.

Sede de la Asamblea, 14 de diciembre de 2020.
El Presidente de la Asamblea
JUAN TRINIDAD MARTOS

C-2507/2020 RGEP.28314

Presentada por el Grupo Parlamentario Más Madrid, por la que se solicita la comparecencia de un representante de Ecologistas en Acción ante la Comisión de Estudio para abordar el reto demográfico y la despoblación en la Comunidad de Madrid, con el siguiente objeto: aportar sus conocimientos y demandas relativas a la movilidad y el transporte en entornos rurales. (Por vía art. 211 RAM).

ACUERDO

La Mesa de la Asamblea, en sesión celebrada el día 14 de diciembre de 2020, acuerda admitir a trámite dicha Comparecencia y su envío a la Comisión de Estudio para abordar el reto demográfico y la despoblación en la Comunidad de Madrid, para que la misma resuelva sobre la invitación para comparecer, de conformidad con el artículo 211 del Reglamento de la Asamblea, y ordenar su publicación en el Boletín

Oficial de la Asamblea de Madrid de conformidad con los artículos 49 y 97 del Reglamento de la Asamblea de Madrid.

Sede de la Asamblea, 14 de diciembre de 2020.
El Presidente de la Asamblea
JUAN TRINIDAD MARTOS

C-2508/2020 RGEP.28315

Presentada por el Grupo Parlamentario Más Madrid, por la que se solicita la comparecencia de un representante de Greenpeace ante la Comisión de Estudio para abordar el reto demográfico y la despoblación en la Comunidad de Madrid, con el siguiente objeto: aportar sus demandas y propuestas para la mejora de la calidad de vida en entornos rurales de la Comunidad de Madrid. (Por vía art. 211 RAM).

ACUERDO

La Mesa de la Asamblea, en sesión celebrada el día 14 de diciembre de 2020, acuerda admitir a trámite dicha Comparecencia y su envío a la Comisión de Estudio para abordar el reto demográfico y la despoblación en la Comunidad de Madrid, para que la misma resuelva sobre la invitación para comparecer, de conformidad con el artículo 211 del Reglamento de la Asamblea, y ordenar su publicación en el Boletín Oficial de la Asamblea de Madrid de conformidad con los artículos 49 y 97 del Reglamento de la Asamblea de Madrid.

Sede de la Asamblea, 14 de diciembre de 2020.
El Presidente de la Asamblea
JUAN TRINIDAD MARTOS

C-2509/2020 RGEP.28316

Presentada por el Grupo Parlamentario Más Madrid, por la que se solicita la comparecencia de un representante de Ecologistas en Acción ante la Comisión de Estudio para abordar el reto demográfico y la despoblación en la Comunidad de Madrid, con el siguiente objeto: aportar sus demandas y propuestas para la mejora de la calidad de vida en entornos rurales de la Comunidad de Madrid. (Por vía art. 211 RAM).

ACUERDO

La Mesa de la Asamblea, en sesión celebrada el día 14 de diciembre de 2020, acuerda admitir a trámite dicha Comparecencia y su envío a la Comisión de Estudio para abordar el reto demográfico y la despoblación en la Comunidad de Madrid, para que la misma resuelva sobre la invitación para comparecer, de conformidad con el artículo 211 del Reglamento de la Asamblea, y ordenar su publicación en el Boletín Oficial de la Asamblea de Madrid de conformidad con los artículos 49 y 97 del Reglamento de la Asamblea de Madrid.

Sede de la Asamblea, 14 de diciembre de 2020.
El Presidente de la Asamblea
JUAN TRINIDAD MARTOS

C-2510/2020 RGEP.28317

Presentada por el Grupo Parlamentario Más Madrid, por la que se solicita la comparecencia de un representante de Amigos de la Tierra ante la Comisión de Estudio para abordar el reto demográfico y la despoblación en la Comunidad de Madrid, con el siguiente objeto: aportar sus demandas y propuestas para la mejora de la calidad de vida en entornos rurales de la Comunidad de Madrid. (Por vía art. 211 RAM).

ACUERDO

La Mesa de la Asamblea, en sesión celebrada el día 14 de diciembre de 2020, acuerda admitir a trámite dicha Comparecencia y su envío a la Comisión de Estudio para abordar el reto demográfico y la

despoblación en la Comunidad de Madrid, para que la misma resuelva sobre la invitación para comparecer, de conformidad con el artículo 211 del Reglamento de la Asamblea, y ordenar su publicación en el Boletín Oficial de la Asamblea de Madrid de conformidad con los artículos 49 y 97 del Reglamento de la Asamblea de Madrid.

Sede de la Asamblea, 14 de diciembre de 2020.
El Presidente de la Asamblea
JUAN TRINIDAD MARTOS

C-2511/2020 RGEP.28318

Presentada por el Grupo Parlamentario Más Madrid, por la que se solicita la comparecencia de un representante del Sindicato COAG ante la Comisión de Estudio para abordar el reto demográfico y la despoblación en la Comunidad de Madrid, con el siguiente objeto: aportar sus demandas y propuestas para la mejora del sector primario de la Comunidad de Madrid. (Por vía art. 211 RAM).

ACUERDO

La Mesa de la Asamblea, en sesión celebrada el día 14 de diciembre de 2020, acuerda admitir a trámite dicha Comparecencia y su envío a la Comisión de Estudio para abordar el reto demográfico y la despoblación en la Comunidad de Madrid, para que la misma resuelva sobre la invitación para comparecer, de conformidad con el artículo 211 del Reglamento de la Asamblea, y ordenar su publicación en el Boletín Oficial de la Asamblea de Madrid de conformidad con los artículos 49 y 97 del Reglamento de la Asamblea de Madrid.

Sede de la Asamblea, 14 de diciembre de 2020.
El Presidente de la Asamblea
JUAN TRINIDAD MARTOS

C-2512/2020 RGEP.28319

Presentada por el Grupo Parlamentario Más Madrid, por la que se solicita la comparecencia de un representante del Sindicato UPA ante la Comisión de Estudio para abordar el reto demográfico y la despoblación en la Comunidad de Madrid, con el siguiente objeto: aportar sus demandas y propuestas para la mejora del sector primario de la Comunidad de Madrid. (Por vía art. 211 RAM).

ACUERDO

La Mesa de la Asamblea, en sesión celebrada el día 14 de diciembre de 2020, acuerda admitir a trámite dicha Comparecencia y su envío a la Comisión de Estudio para abordar el reto demográfico y la despoblación en la Comunidad de Madrid, para que la misma resuelva sobre la invitación para comparecer, de conformidad con el artículo 211 del Reglamento de la Asamblea, y ordenar su publicación en el Boletín Oficial de la Asamblea de Madrid de conformidad con los artículos 49 y 97 del Reglamento de la Asamblea de Madrid.

Sede de la Asamblea, 14 de diciembre de 2020.
El Presidente de la Asamblea
JUAN TRINIDAD MARTOS

C-2513/2020 RGEP.28320

Presentada por el Grupo Parlamentario Más Madrid, por la que se solicita la comparecencia de un representante del Sindicato UGAMA ante la Comisión de Estudio para abordar el reto demográfico y la despoblación en la Comunidad de Madrid, con el siguiente objeto: aportar sus demandas y propuestas para la mejora del sector primario de la Comunidad de Madrid. (Por vía art. 211 RAM).

ACUERDO

La Mesa de la Asamblea, en sesión celebrada el día 14 de diciembre de 2020, acuerda admitir a trámite dicha Comparecencia y su envío a la Comisión de Estudio para abordar el reto demográfico y la despoblación en la Comunidad de Madrid, para que la misma resuelva sobre la invitación para comparecer, de conformidad con el artículo 211 del Reglamento de la Asamblea, y ordenar su publicación en el Boletín Oficial de la Asamblea de Madrid de conformidad con los artículos 49 y 97 del Reglamento de la Asamblea de Madrid.

Sede de la Asamblea, 14 de diciembre de 2020.
El Presidente de la Asamblea
JUAN TRINIDAD MARTOS

——— C-2514/2020 RGEP.28321 ———

Presentada por el Grupo Parlamentario Más Madrid, por la que se solicita la comparecencia de un representante de Madrid Agroecológico ante la Comisión de Estudio para abordar el reto demográfico y la despoblación en la Comunidad de Madrid, con el siguiente objeto: aportar sus demandas y propuestas para la mejora del sector primario de la Comunidad de Madrid. (Por vía art. 211 RAM).

ACUERDO

La Mesa de la Asamblea, en sesión celebrada el día 14 de diciembre de 2020, acuerda admitir a trámite dicha Comparecencia y su envío a la Comisión de Estudio para abordar el reto demográfico y la despoblación en la Comunidad de Madrid, para que la misma resuelva sobre la invitación para comparecer, de conformidad con el artículo 211 del Reglamento de la Asamblea, y ordenar su publicación en el Boletín Oficial de la Asamblea de Madrid de conformidad con los artículos 49 y 97 del Reglamento de la Asamblea de Madrid.

Sede de la Asamblea, 14 de diciembre de 2020.
El Presidente de la Asamblea
JUAN TRINIDAD MARTOS

——— C-2515/2020 RGEP.28322 ———

Presentada por el Grupo Parlamentario Más Madrid, por la que se solicita la comparecencia de un representante de la red de municipios Red Terrae ante la Comisión de Estudio para abordar el reto demográfico y la despoblación en la Comunidad de Madrid, con el siguiente objeto: aportar sus demandas y propuestas para la mejora del sector primario y el entorno rural de la Comunidad de Madrid. (Por vía art. 211 RAM).

ACUERDO

La Mesa de la Asamblea, en sesión celebrada el día 14 de diciembre de 2020, acuerda admitir a trámite dicha Comparecencia y su envío a la Comisión de Estudio para abordar el reto demográfico y la despoblación en la Comunidad de Madrid, para que la misma resuelva sobre la invitación para comparecer, de conformidad con el artículo 211 del Reglamento de la Asamblea, y ordenar su publicación en el Boletín Oficial de la Asamblea de Madrid de conformidad con los artículos 49 y 97 del Reglamento de la Asamblea de Madrid.

Sede de la Asamblea, 14 de diciembre de 2020.
El Presidente de la Asamblea
JUAN TRINIDAD MARTOS

——— C-2516/2020 RGEP.28323 ———

Presentada por el Grupo Parlamentario Más Madrid, por la que se solicita la comparecencia de un representante de la Asociación AUPA ante la Comisión de Estudio para abordar el reto demográfico y la

despoblación en la Comunidad de Madrid, con el siguiente objeto: aportar sus experiencias y propuestas sobre diferentes modelos cortos de comercialización de productos agrícolas. (Por vía art. 211 RAM).

ACUERDO

La Mesa de la Asamblea, en sesión celebrada el día 14 de diciembre de 2020, acuerda admitir a trámite dicha Comparecencia y su envío a la Comisión de Estudio para abordar el reto demográfico y la despoblación en la Comunidad de Madrid, para que la misma resuelva sobre la invitación para comparecer, de conformidad con el artículo 211 del Reglamento de la Asamblea, y ordenar su publicación en el Boletín Oficial de la Asamblea de Madrid de conformidad con los artículos 49 y 97 del Reglamento de la Asamblea de Madrid.

Sede de la Asamblea, 14 de diciembre de 2020.
El Presidente de la Asamblea
JUAN TRINIDAD MARTOS

——— C-2517/2020 RGEP.28324 ———

Presentada por el Grupo Parlamentario Más Madrid, por la que se solicita la comparecencia de un representante de la Sociedad Cooperativa La Corriente ante la Comisión de Estudio para abordar el reto demográfico y la despoblación en la Comunidad de Madrid, con el siguiente objeto: aportar sus experiencias sobre las oportunidades de las energías renovables en el mundo rural. (Por vía art. 211 RAM).

ACUERDO

La Mesa de la Asamblea, en sesión celebrada el día 14 de diciembre de 2020, acuerda admitir a trámite dicha Comparecencia y su envío a la Comisión de Estudio para abordar el reto demográfico y la despoblación en la Comunidad de Madrid, para que la misma resuelva sobre la invitación para comparecer, de conformidad con el artículo 211 del Reglamento de la Asamblea, y ordenar su publicación en el Boletín Oficial de la Asamblea de Madrid de conformidad con los artículos 49 y 97 del Reglamento de la Asamblea de Madrid.

Sede de la Asamblea, 14 de diciembre de 2020.
El Presidente de la Asamblea
JUAN TRINIDAD MARTOS

——— C-2518/2020 RGEP.28325 ———

Presentada por el Grupo Parlamentario Más Madrid, por la que se solicita la comparecencia de un representante de la Plataforma Cuida la Sierra Oeste ante la Comisión de Estudio para abordar el reto demográfico y la despoblación en la Comunidad de Madrid, con el siguiente objeto: aportar sus demandas y propuestas relativas a las actividades de ocio y cultura en la Sierra Oeste de Madrid. (Por vía art. 211 RAM).

ACUERDO

La Mesa de la Asamblea, en sesión celebrada el día 14 de diciembre de 2020, acuerda admitir a trámite dicha Comparecencia y su envío a la Comisión de Estudio para abordar el reto demográfico y la despoblación en la Comunidad de Madrid, para que la misma resuelva sobre la invitación para comparecer, de conformidad con el artículo 211 del Reglamento de la Asamblea, y ordenar su publicación en el Boletín Oficial de la Asamblea de Madrid de conformidad con los artículos 49 y 97 del Reglamento de la Asamblea de Madrid.

Sede de la Asamblea, 14 de diciembre de 2020.
El Presidente de la Asamblea
JUAN TRINIDAD MARTOS

C-2519/2020 RGEP.28326

Presentada por el Grupo Parlamentario Más Madrid, por la que se solicita la comparecencia de un Portavoz de la Mancomunidad de Servicios del Valle Norte del Lozoya ante la Comisión de Estudio para abordar el reto demográfico y la despoblación en la Comunidad de Madrid, con el siguiente objeto: características específicas de la prestación de servicios como la recogida de residuos en entornos rurales. (Por vía art. 211 RAM).

ACUERDO

La Mesa de la Asamblea, en sesión celebrada el día 14 de diciembre de 2020, acuerda admitir a trámite dicha Comparecencia y su envío a la Comisión de Estudio para abordar el reto demográfico y la despoblación en la Comunidad de Madrid, para que la misma resuelva sobre la invitación para comparecer, de conformidad con el artículo 211 del Reglamento de la Asamblea, y ordenar su publicación en el Boletín Oficial de la Asamblea de Madrid de conformidad con los artículos 49 y 97 del Reglamento de la Asamblea de Madrid.

Sede de la Asamblea, 14 de diciembre de 2020.
El Presidente de la Asamblea
JUAN TRINIDAD MARTOS

C-2520/2020 RGEP.28327

Presentada por el Grupo Parlamentario Más Madrid, por la que se solicita la comparecencia de la Sra. Dña. María Álvarez, representante de la Plataforma 4Suma, ante la Comisión de Estudio para abordar el reto demográfico y la despoblación en la Comunidad de Madrid, con el siguiente objeto: informar de su campaña por la reducción de jornada y sus implicaciones en la conciliación. (Por vía art. 211 RAM).

ACUERDO

La Mesa de la Asamblea, en sesión celebrada el día 14 de diciembre de 2020, acuerda admitir a trámite dicha Comparecencia y su envío a la Comisión de Estudio para abordar el reto demográfico y la despoblación en la Comunidad de Madrid, para que la misma resuelva sobre la invitación para comparecer, de conformidad con el artículo 211 del Reglamento de la Asamblea, y ordenar su publicación en el Boletín Oficial de la Asamblea de Madrid de conformidad con los artículos 49 y 97 del Reglamento de la Asamblea de Madrid.

Sede de la Asamblea, 14 de diciembre de 2020.
El Presidente de la Asamblea
JUAN TRINIDAD MARTOS

C-2521/2020 RGEP.28328

Presentada por el Grupo Parlamentario Más Madrid, por la que se solicita la comparecencia del Sr. D. Don Álvaro Ardura, Arquitecto Urbanista y Profesor en la Escuela Superior Técnica de Arquitectura de Madrid, ante la Comisión de Estudio para abordar el reto demográfico y la despoblación en la Comunidad de Madrid, con el siguiente objeto: aportar sus conocimientos en cómo influyen las políticas de urbanismo en la natalidad y el desarrollo de las familias. (Por vía art. 211 RAM).

ACUERDO

La Mesa de la Asamblea, en sesión celebrada el día 14 de diciembre de 2020, acuerda admitir a trámite dicha Comparecencia y su envío a la Comisión de Estudio para abordar el reto demográfico y la despoblación en la Comunidad de Madrid, para que la misma resuelva sobre la invitación para comparecer, de conformidad con el artículo 211 del Reglamento de la Asamblea, y ordenar su publicación en el Boletín

Oficial de la Asamblea de Madrid de conformidad con los artículos 49 y 97 del Reglamento de la Asamblea de Madrid.

Sede de la Asamblea, 14 de diciembre de 2020.
El Presidente de la Asamblea
JUAN TRINIDAD MARTOS

C-2522/2020 RGEP.28329

Presentada por el Grupo Parlamentario Más Madrid, por la que se solicita la comparecencia de la Sra. Dña. Ana Arribas, Investigadora de la Universidad de Alcalá de Henares y experta en políticas sociales de fomento de las familias, ante la Comisión de Estudio para abordar el reto demográfico y la despoblación en la Comunidad de Madrid, con el siguiente objeto: informar de sus conocimientos y experiencia con respecto a las políticas sociales adecuadas para el fomento de la familia. (Por vía art. 211 RAM).

ACUERDO

La Mesa de la Asamblea, en sesión celebrada el día 14 de diciembre de 2020, acuerda admitir a trámite dicha Comparecencia y su envío a la Comisión de Estudio para abordar el reto demográfico y la despoblación en la Comunidad de Madrid, para que la misma resuelva sobre la invitación para comparecer, de conformidad con el artículo 211 del Reglamento de la Asamblea, y ordenar su publicación en el Boletín Oficial de la Asamblea de Madrid de conformidad con los artículos 49 y 97 del Reglamento de la Asamblea de Madrid.

Sede de la Asamblea, 14 de diciembre de 2020.
El Presidente de la Asamblea
JUAN TRINIDAD MARTOS

C-2523/2020 RGEP.28330

Presentada por el Grupo Parlamentario Más Madrid, por la que se solicita la comparecencia del Sr. D. Daniel Sorando Ortin, Arquitecto Urbanista y Profesor en la Escuela Superior Técnica de Arquitectura de Madrid, ante la Comisión de Estudio para abordar el reto demográfico y la despoblación en la Comunidad de Madrid, con el siguiente objeto: aportar sus conocimientos en cómo influyen las políticas de urbanismo en la natalidad y el desarrollo de las familias. (Por vía art. 211 RAM).

ACUERDO

La Mesa de la Asamblea, en sesión celebrada el día 14 de diciembre de 2020, acuerda admitir a trámite dicha Comparecencia y su envío a la Comisión de Estudio para abordar el reto demográfico y la despoblación en la Comunidad de Madrid, para que la misma resuelva sobre la invitación para comparecer, de conformidad con el artículo 211 del Reglamento de la Asamblea, y ordenar su publicación en el Boletín Oficial de la Asamblea de Madrid de conformidad con los artículos 49 y 97 del Reglamento de la Asamblea de Madrid.

Sede de la Asamblea, 14 de diciembre de 2020.
El Presidente de la Asamblea
JUAN TRINIDAD MARTOS

C-2524/2020 RGEP.28332

Presentada por el Grupo Parlamentario Socialista, por la que se solicita la comparecencia del Sr. D. José Miguel Sánchez Molina, Presidente de la Asociación Sureste del Trastorno Espectro Autista (SURESTEA), ante la Comisión de Estudio para abordar el reto demográfico y la despoblación en la Comunidad de Madrid, con el siguiente objeto: demográfica y despoblación en la Comunidad de Madrid. (Por vía art. 211 RAM y Regla Tercera de las Normas Básicas sobre la composición, organización y funcionamiento de la Comisión).

ACUERDO

La Mesa de la Asamblea, en sesión celebrada el día 14 de diciembre de 2020, acuerda admitir a trámite dicha Comparecencia y su envío a la Comisión de Estudio para abordar el reto demográfico y la despoblación en la Comunidad de Madrid, para que la misma resuelva sobre la invitación para comparecer, de conformidad con el artículo 211 del Reglamento de la Asamblea, y ordenar su publicación en el Boletín Oficial de la Asamblea de Madrid de conformidad con los artículos 49 y 97 del Reglamento de la Asamblea de Madrid.

Sede de la Asamblea, 14 de diciembre de 2020.
El Presidente de la Asamblea
JUAN TRINIDAD MARTOS

C-2525/2020 RGEP.28335

Presentada por el Grupo Parlamentario de Ciudadanos, por la que se solicita la comparecencia del Sr. D. Javier de los Nietos Miguel, Presidente de ADESGAM (Asociación de Desarrollo Sierra de Guadarrama), ante la Comisión de Estudio para abordar el reto demográfico y la despoblación en la Comunidad de Madrid, con el siguiente objeto: reto demográfico y la despoblación en la Comunidad de Madrid. (Por vía art. 211 RAM y Regla Tercera de las Normas Básicas sobre la composición, organización y funcionamiento de la Comisión).

ACUERDO

La Mesa de la Asamblea, en sesión celebrada el día 14 de diciembre de 2020, acuerda admitir a trámite dicha Comparecencia y su envío a la Comisión de Estudio para abordar el reto demográfico y la despoblación en la Comunidad de Madrid, para que la misma resuelva sobre la invitación para comparecer, de conformidad con el artículo 211 del Reglamento de la Asamblea, y ordenar su publicación en el Boletín Oficial de la Asamblea de Madrid de conformidad con los artículos 49 y 97 del Reglamento de la Asamblea de Madrid.

Sede de la Asamblea, 14 de diciembre de 2020.
El Presidente de la Asamblea
JUAN TRINIDAD MARTOS

C-2526/2020 RGEP.28336

Presentada por el Grupo Parlamentario de Ciudadanos, por la que se solicita la comparecencia del Sr. D. Francisco Navarrete, Presidente de ASAJA Madrid (Asociación Agraria de Jóvenes Agricultores), ante la Comisión de Estudio para abordar el reto demográfico y la despoblación en la Comunidad de Madrid, con el siguiente objeto: reto demográfico y la despoblación en la Comunidad de Madrid. (Por vía art. 211 RAM y Regla Tercera de las Normas Básicas sobre la composición, organización y funcionamiento de la Comisión).

ACUERDO

La Mesa de la Asamblea, en sesión celebrada el día 14 de diciembre de 2020, acuerda admitir a trámite dicha Comparecencia y su envío a la Comisión de Estudio para abordar el reto demográfico y la despoblación en la Comunidad de Madrid, para que la misma resuelva sobre la invitación para comparecer, de conformidad con el artículo 211 del Reglamento de la Asamblea, y ordenar su publicación en el Boletín Oficial de la Asamblea de Madrid de conformidad con los artículos 49 y 97 del Reglamento de la Asamblea de Madrid.

Sede de la Asamblea, 14 de diciembre de 2020.
El Presidente de la Asamblea
JUAN TRINIDAD MARTOS

C-2527/2020 RGEP.28342

Presentada por el Grupo Parlamentario Unidas Podemos Izquierda Unida Madrid en Pie, por la que se solicita la comparecencia de la Sra. Dña. Filomena Ruggiero, Responsable de Incidencia Política en la Federación de Planificación Familiar, ante la Comisión de Estudio para abordar el reto demográfico y la despoblación en la Comunidad de Madrid, con el siguiente objeto: reto demográfico y despoblación en la Comunidad de Madrid. (Por vía art. 211 RAM).

ACUERDO

La Mesa de la Asamblea, en sesión celebrada el día 14 de diciembre de 2020, acuerda admitir a trámite dicha Comparecencia y su envío a la Comisión de Estudio para abordar el reto demográfico y la despoblación en la Comunidad de Madrid, para que la misma resuelva sobre la invitación para comparecer, de conformidad con el artículo 211 del Reglamento de la Asamblea, y ordenar su publicación en el Boletín Oficial de la Asamblea de Madrid de conformidad con los artículos 49 y 97 del Reglamento de la Asamblea de Madrid.

Sede de la Asamblea, 14 de diciembre de 2020.
El Presidente de la Asamblea
JUAN TRINIDAD MARTOS

C-2528/2020 RGEP.28343

Presentada por el Grupo Parlamentario Unidas Podemos Izquierda Unida Madrid en Pie, por la que se solicita la comparecencia de la Sra. Dña. María Pazos Morán, Investigadora y Profesora asociada del Public Policy Center de la Universidad Pompeu Fabra, ante la Comisión de Estudio para abordar el reto demográfico y la despoblación en la Comunidad de Madrid, con el siguiente objeto: reto demográfico y despoblación en la Comunidad de Madrid. (Por vía art. 211 RAM).

ACUERDO

La Mesa de la Asamblea, en sesión celebrada el día 14 de diciembre de 2020, acuerda admitir a trámite dicha Comparecencia y su envío a la Comisión de Estudio para abordar el reto demográfico y la despoblación en la Comunidad de Madrid, para que la misma resuelva sobre la invitación para comparecer, de conformidad con el artículo 211 del Reglamento de la Asamblea, y ordenar su publicación en el Boletín Oficial de la Asamblea de Madrid de conformidad con los artículos 49 y 97 del Reglamento de la Asamblea de Madrid.

Sede de la Asamblea, 14 de diciembre de 2020.
El Presidente de la Asamblea
JUAN TRINIDAD MARTOS

C-2529/2020 RGEP.28344

Presentada por el Grupo Parlamentario Unidas Podemos Izquierda Unida Madrid en Pie, por la que se solicita la comparecencia de la Sra. Dña. Alba Artiaga Leiras, Profesora de Sociología Económica en la Universidad Complutense de Madrid, ante la Comisión de Estudio para abordar el reto demográfico y la despoblación en la Comunidad de Madrid, con el siguiente objeto: reto demográfico y despoblación en la Comunidad de Madrid. (Por vía art. 211 RAM).

ACUERDO

La Mesa de la Asamblea, en sesión celebrada el día 14 de diciembre de 2020, acuerda admitir a trámite dicha Comparecencia y su envío a la Comisión de Estudio para abordar el reto demográfico y la despoblación en la Comunidad de Madrid, para que la misma resuelva sobre la invitación para comparecer, de conformidad con el artículo 211 del Reglamento de la Asamblea, y ordenar su publicación en el Boletín

Oficial de la Asamblea de Madrid de conformidad con los artículos 49 y 97 del Reglamento de la Asamblea de Madrid.

Sede de la Asamblea, 14 de diciembre de 2020.
El Presidente de la Asamblea
JUAN TRINIDAD MARTOS

——— C-2530/2020 RGEP.28345 ———

Presentada por el Grupo Parlamentario Vox en Madrid, por la que se solicita la comparecencia del Sr. D. Amador Cano, Dueño del Horno de Lozoya, ante la Comisión de Estudio para abordar el reto demográfico y la despoblación en la Comunidad de Madrid, con el siguiente objeto: explicar el desarrollo del turismo rural y la hostelería en la Comunidad de Madrid. (Por vía art. 211 RAM).

ACUERDO

La Mesa de la Asamblea, en sesión celebrada el día 14 de diciembre de 2020, acuerda admitir a trámite dicha Comparecencia y su envío a la Comisión de Estudio para abordar el reto demográfico y la despoblación en la Comunidad de Madrid, para que la misma resuelva sobre la invitación para comparecer, de conformidad con el artículo 211 del Reglamento de la Asamblea, y ordenar su publicación en el Boletín Oficial de la Asamblea de Madrid de conformidad con los artículos 49 y 97 del Reglamento de la Asamblea de Madrid.

Sede de la Asamblea, 14 de diciembre de 2020.
El Presidente de la Asamblea
JUAN TRINIDAD MARTOS

——— C-2533/2020 RGEP.28348 ———

Presentada por el Grupo Parlamentario Vox en Madrid, por la que se solicita la comparecencia del Sr. Director General de Agricultura y Ganadería de la Comunidad de Madrid ante la Comisión de Estudio para abordar el reto demográfico y la despoblación en la Comunidad de Madrid, con el siguiente objeto: situación del sector agrícola y ganadero en la Comunidad de Madrid y perspectivas de futuro. (Por vía art. 210 RAM).

ACUERDO

La Mesa de la Asamblea, en sesión celebrada el día 14 de diciembre de 2020, acuerda admitir a trámite dicha Comparecencia y su envío a la Comisión de Estudio para abordar el reto demográfico y la despoblación en la Comunidad de Madrid para que la misma resuelva al respecto, de conformidad con el artículo 210 del Reglamento de la Asamblea, y ordenar su publicación en el Boletín Oficial de la Asamblea de Madrid de conformidad con los artículos 49 y 97 del Reglamento de la Asamblea de Madrid.

Sede de la Asamblea, 14 de diciembre de 2020.
El Presidente de la Asamblea
JUAN TRINIDAD MARTOS

——— C-2534/2020 RGEP.28349 ———

Presentada por el Grupo Parlamentario Vox en Madrid, por la que se solicita la comparecencia del Sr. D. Luis del Olmo Flórez, Director General de Biodiversidad y Recursos Naturales de la Comunidad de Madrid, ante la Comisión de Estudio para abordar el reto demográfico y la despoblación en la Comunidad de Madrid, con el siguiente objeto: explicar el desarrollo del turismo de naturaleza en la Comunidad de Madrid. (Por vía art. 210 RAM).

ACUERDO

La Mesa de la Asamblea, en sesión celebrada el día 14 de diciembre de 2020, acuerda admitir a trámite dicha Comparecencia y su envío a la Comisión de Estudio para abordar el reto demográfico y la despoblación en la Comunidad de Madrid para que la misma resuelva al respecto, de conformidad con el artículo 210 del Reglamento de la Asamblea, y ordenar su publicación en el Boletín Oficial de la Asamblea de Madrid de conformidad con los artículos 49 y 97 del Reglamento de la Asamblea de Madrid.

Sede de la Asamblea, 14 de diciembre de 2020.
El Presidente de la Asamblea
JUAN TRINIDAD MARTOS

C-2535/2020 RGEP.28350

Presentada por el Grupo Parlamentario Vox en Madrid, por la que se solicita la comparecencia del Sr. D. José Donoso, Director General de UNEF (Unión Española Fotovoltaica), ante la Comisión de Estudio para abordar el reto demográfico y la despoblación en la Comunidad de Madrid, con el siguiente objeto: explicar el papel de las energías renovables en el ámbito rural de la Comunidad de Madrid. (Por vía art. 211 RAM).

ACUERDO

La Mesa de la Asamblea, en sesión celebrada el día 14 de diciembre de 2020, acuerda admitir a trámite dicha Comparecencia y su envío a la Comisión de Estudio para abordar el reto demográfico y la despoblación en la Comunidad de Madrid, para que la misma resuelva sobre la invitación para comparecer, de conformidad con el artículo 211 del Reglamento de la Asamblea, y ordenar su publicación en el Boletín Oficial de la Asamblea de Madrid de conformidad con los artículos 49 y 97 del Reglamento de la Asamblea de Madrid.

Sede de la Asamblea, 14 de diciembre de 2020.
El Presidente de la Asamblea
JUAN TRINIDAD MARTOS

C-2536/2020 RGEP.28351

Presentada por el Grupo Parlamentario Vox en Madrid, por la que se solicita la comparecencia del Sr. D. Raimundo Herráiz Romero, Director General de Urbanismo, ante la Comisión de Estudio para abordar el reto demográfico y la despoblación en la Comunidad de Madrid, con el siguiente objeto: planes de vivienda y suelo de la Comunidad de Madrid en los municipios rurales. (Por vía art. 210 RAM).

ACUERDO

La Mesa de la Asamblea, en sesión celebrada el día 14 de diciembre de 2020, acuerda admitir a trámite dicha Comparecencia y su envío a la Comisión de Estudio para abordar el reto demográfico y la despoblación en la Comunidad de Madrid para que la misma resuelva al respecto, de conformidad con el artículo 210 del Reglamento de la Asamblea, y ordenar su publicación en el Boletín Oficial de la Asamblea de Madrid de conformidad con los artículos 49 y 97 del Reglamento de la Asamblea de Madrid.

Sede de la Asamblea, 14 de diciembre de 2020.
El Presidente de la Asamblea
JUAN TRINIDAD MARTOS

C-2539/2020 RGEP.28354

Presentada por el Grupo Parlamentario Vox en Madrid, por la que se solicita la comparecencia del Sr. D. David Chica, Director-Gerente de Mercamadrid, ante la Comisión de Estudio para abordar el reto

demográfico y la despoblación en la Comunidad de Madrid, con el siguiente objeto: explicar los nuevos canales de comercialización de los productos locales. (Por vía art. 211 RAM).

ACUERDO

La Mesa de la Asamblea, en sesión celebrada el día 14 de diciembre de 2020, acuerda admitir a trámite dicha Comparecencia y su envío a la Comisión de Estudio para abordar el reto demográfico y la despoblación en la Comunidad de Madrid, para que la misma resuelva sobre la invitación para comparecer, de conformidad con el artículo 211 del Reglamento de la Asamblea, y ordenar su publicación en el Boletín Oficial de la Asamblea de Madrid de conformidad con los artículos 49 y 97 del Reglamento de la Asamblea de Madrid.

Sede de la Asamblea, 14 de diciembre de 2020.
El Presidente de la Asamblea
JUAN TRINIDAD MARTOS

——— C-2540/2020 RGEP.28355 ———

Presentada por el Grupo Parlamentario Vox en Madrid, por la que se solicita la comparecencia de la Sra. Dña. Yolanda Aguirre Gómez, Miembro de la Plataforma de Apertura de la Hospedería del Paular, ante la Comisión de Estudio para abordar el reto demográfico y la despoblación en la Comunidad de Madrid, con el siguiente objeto: explicar el desarrollo del turismo rural y la hostelería en la Comunidad de Madrid. (Por vía art. 211 RAM).

ACUERDO

La Mesa de la Asamblea, en sesión celebrada el día 14 de diciembre de 2020, acuerda admitir a trámite dicha Comparecencia y su envío a la Comisión de Estudio para abordar el reto demográfico y la despoblación en la Comunidad de Madrid, para que la misma resuelva sobre la invitación para comparecer, de conformidad con el artículo 211 del Reglamento de la Asamblea, y ordenar su publicación en el Boletín Oficial de la Asamblea de Madrid de conformidad con los artículos 49 y 97 del Reglamento de la Asamblea de Madrid.

Sede de la Asamblea, 14 de diciembre de 2020.
El Presidente de la Asamblea
JUAN TRINIDAD MARTOS

——— C-2542/2020 RGEP.28357 ———

Presentada por el Grupo Parlamentario Vox en Madrid, por la que se solicita la comparecencia de la Sra. Dña. Lucía Martín García, Dircom y Relaciones Institucionales Unión de Criadores de Toros de Lidia. Coordinadora Alianza Rural, ante la Comisión de Estudio para abordar el reto demográfico y la despoblación en la Comunidad de Madrid, con el siguiente objeto: analizar la situación del sector agrícola y ganadero en la Comunidad de Madrid y perspectivas de futuro. (Por vía art. 211 RAM).

ACUERDO

La Mesa de la Asamblea, en sesión celebrada el día 14 de diciembre de 2020, acuerda admitir a trámite dicha Comparecencia y su envío a la Comisión de Estudio para abordar el reto demográfico y la despoblación en la Comunidad de Madrid, para que la misma resuelva sobre la invitación para comparecer, de conformidad con el artículo 211 del Reglamento de la Asamblea, y ordenar su publicación en el Boletín Oficial de la Asamblea de Madrid de conformidad con los artículos 49 y 97 del Reglamento de la Asamblea de Madrid.

Sede de la Asamblea, 14 de diciembre de 2020.
El Presidente de la Asamblea
JUAN TRINIDAD MARTOS

C-2544/2020 RGEP.28359

Presentada por el Grupo Parlamentario Vox en Madrid, por la que se solicita la comparecencia de la Sra. Dña. María de los Ángeles Planes, Presidenta de la Asociación de Ganaderos de Colmenar Viejo, ante la Comisión de Estudio para abordar el reto demográfico y la despoblación en la Comunidad de Madrid, con el siguiente objeto: analizar la situación del sector agrícola y ganadero en la Comunidad de Madrid y perspectivas de futuro. (Por vía art. 211 RAM).

ACUERDO

La Mesa de la Asamblea, en sesión celebrada el día 14 de diciembre de 2020, acuerda admitir a trámite dicha Comparecencia y su envío a la Comisión de Estudio para abordar el reto demográfico y la despoblación en la Comunidad de Madrid, para que la misma resuelva sobre la invitación para comparecer, de conformidad con el artículo 211 del Reglamento de la Asamblea, y ordenar su publicación en el Boletín Oficial de la Asamblea de Madrid de conformidad con los artículos 49 y 97 del Reglamento de la Asamblea de Madrid.

Sede de la Asamblea, 14 de diciembre de 2020.
El Presidente de la Asamblea
JUAN TRINIDAD MARTOS

C-2545/2020 RGEP.28360

Presentada por el Grupo Parlamentario Vox en Madrid, por la que se solicita la comparecencia del Representante del Órgano Gestor de la Denominación de Calidad de Aceitunas de Campo Real ante la Comisión de Estudio para abordar el reto demográfico y la despoblación en la Comunidad de Madrid, con el siguiente objeto: explicar los nuevos canales de comercialización de los productos locales. (Por vía art. 211 RAM).

ACUERDO

La Mesa de la Asamblea, en sesión celebrada el día 14 de diciembre de 2020, acuerda admitir a trámite dicha Comparecencia y su envío a la Comisión de Estudio para abordar el reto demográfico y la despoblación en la Comunidad de Madrid, para que la misma resuelva sobre la invitación para comparecer, de conformidad con el artículo 211 del Reglamento de la Asamblea, y ordenar su publicación en el Boletín Oficial de la Asamblea de Madrid de conformidad con los artículos 49 y 97 del Reglamento de la Asamblea de Madrid.

Sede de la Asamblea, 14 de diciembre de 2020.
El Presidente de la Asamblea
JUAN TRINIDAD MARTOS

C-2546/2020 RGEP.28361

Presentada por el Grupo Parlamentario Vox en Madrid, por la que se solicita la comparecencia del Representante del sindicato agrario ASAJA de la Comunidad de Madrid ante la Comisión de Estudio para abordar el reto demográfico y la despoblación en la Comunidad de Madrid, con el siguiente objeto: analizar la situación del sector agrícola y ganadero en la Comunidad de Madrid y perspectivas de futuro. (Por vía art. 211 RAM).

ACUERDO

La Mesa de la Asamblea, en sesión celebrada el día 14 de diciembre de 2020, acuerda admitir a trámite dicha Comparecencia y su envío a la Comisión de Estudio para abordar el reto demográfico y la despoblación en la Comunidad de Madrid, para que la misma resuelva sobre la invitación para comparecer, de conformidad con el artículo 211 del Reglamento de la Asamblea, y ordenar su publicación en el Boletín

Oficial de la Asamblea de Madrid de conformidad con los artículos 49 y 97 del Reglamento de la Asamblea de Madrid.

Sede de la Asamblea, 14 de diciembre de 2020.
El Presidente de la Asamblea
JUAN TRINIDAD MARTOS

——— C-2547/2020 RGEP.28362 ———

Presentada por el Grupo Parlamentario Vox en Madrid, por la que se solicita la comparecencia de un representante de la Embajada de Polonia en España ante la Comisión de Estudio para abordar el reto demográfico y la despoblación en la Comunidad de Madrid, con el siguiente objeto: políticas de natalidad y de familia en otros países europeos. (Por vía art. 211 RAM).

ACUERDO

La Mesa de la Asamblea, en sesión celebrada el día 14 de diciembre de 2020, acuerda admitir a trámite dicha Comparecencia y su envío a la Comisión de Estudio para abordar el reto demográfico y la despoblación en la Comunidad de Madrid, para que la misma resuelva sobre la invitación para comparecer, de conformidad con el artículo 211 del Reglamento de la Asamblea, y ordenar su publicación en el Boletín Oficial de la Asamblea de Madrid de conformidad con los artículos 49 y 97 del Reglamento de la Asamblea de Madrid.

Sede de la Asamblea, 14 de diciembre de 2020.
El Presidente de la Asamblea
JUAN TRINIDAD MARTOS

——— C-2548/2020 RGEP.28363 ———

Presentada por el Grupo Parlamentario Vox en Madrid, por la que se solicita la comparecencia del Sr. D. Cipriano Guillén, agricultor, viticultor y Presidente de la Cooperativa de Arganda del Rey, ante la Comisión de Estudio para abordar el reto demográfico y la despoblación en la Comunidad de Madrid, con el siguiente objeto: situación de la industria agroalimentaria ligada al territorio de la Comunidad de Madrid. (Por vía art. 211 RAM).

ACUERDO

La Mesa de la Asamblea, en sesión celebrada el día 14 de diciembre de 2020, acuerda admitir a trámite dicha Comparecencia y su envío a la Comisión de Estudio para abordar el reto demográfico y la despoblación en la Comunidad de Madrid, para que la misma resuelva sobre la invitación para comparecer, de conformidad con el artículo 211 del Reglamento de la Asamblea, y ordenar su publicación en el Boletín Oficial de la Asamblea de Madrid de conformidad con los artículos 49 y 97 del Reglamento de la Asamblea de Madrid.

Sede de la Asamblea, 14 de diciembre de 2020.
El Presidente de la Asamblea
JUAN TRINIDAD MARTOS

——— C-2549/2020 RGEP.28364 ———

Presentada por el Grupo Parlamentario Vox en Madrid, por la que se solicita la comparecencia del Presidente o representante de ASEACAM (Asociación de Empresas de Alimentación de la Comunidad de Madrid) ante la Comisión de Estudio para abordar el reto demográfico y la despoblación en la Comunidad de Madrid, con el siguiente objeto: analizar la situación de la industria agroalimentaria ligada al territorio de la Comunidad de Madrid. (Por vía art. 211 RAM).

ACUERDO

La Mesa de la Asamblea, en sesión celebrada el día 14 de diciembre de 2020, acuerda admitir a trámite dicha Comparecencia y su envío a la Comisión de Estudio para abordar el reto demográfico y la despoblación en la Comunidad de Madrid, para que la misma resuelva sobre la invitación para comparecer, de conformidad con el artículo 211 del Reglamento de la Asamblea, y ordenar su publicación en el Boletín Oficial de la Asamblea de Madrid de conformidad con los artículos 49 y 97 del Reglamento de la Asamblea de Madrid.

Sede de la Asamblea, 14 de diciembre de 2020.
El Presidente de la Asamblea
JUAN TRINIDAD MARTOS

C-2550/2020 RGEP.28365

Presentada por el Grupo Parlamentario Vox en Madrid, por la que se solicita la comparecencia del Sr. D. Omar Alonso Bautista, de la Asociación Hides Sierra de Guadarrama, ante la Comisión de Estudio para abordar el reto demográfico y la despoblación en la Comunidad de Madrid, con el siguiente objeto: explicar el desarrollo del turismo rural y la hostelería en la Comunidad de Madrid. (Por vía art. 211 RAM).

ACUERDO

La Mesa de la Asamblea, en sesión celebrada el día 14 de diciembre de 2020, acuerda admitir a trámite dicha Comparecencia y su envío a la Comisión de Estudio para abordar el reto demográfico y la despoblación en la Comunidad de Madrid, para que la misma resuelva sobre la invitación para comparecer, de conformidad con el artículo 211 del Reglamento de la Asamblea, y ordenar su publicación en el Boletín Oficial de la Asamblea de Madrid de conformidad con los artículos 49 y 97 del Reglamento de la Asamblea de Madrid.

Sede de la Asamblea, 14 de diciembre de 2020.
El Presidente de la Asamblea
JUAN TRINIDAD MARTOS

C-2551/2020 RGEP.28366

Presentada por el Grupo Parlamentario Vox en Madrid, por la que se solicita la comparecencia del Sr. D. Antonio Sáenz de Miera, Asociación de Amigos del Guadarrama, ante la Comisión de Estudio para abordar el reto demográfico y la despoblación en la Comunidad de Madrid, con el siguiente objeto: explicar el desarrollo del turismo rural y la hostelería en la Comunidad de Madrid. (Por vía art. 211 RAM).

ACUERDO

La Mesa de la Asamblea, en sesión celebrada el día 14 de diciembre de 2020, acuerda admitir a trámite dicha Comparecencia y su envío a la Comisión de Estudio para abordar el reto demográfico y la despoblación en la Comunidad de Madrid, para que la misma resuelva sobre la invitación para comparecer, de conformidad con el artículo 211 del Reglamento de la Asamblea, y ordenar su publicación en el Boletín Oficial de la Asamblea de Madrid de conformidad con los artículos 49 y 97 del Reglamento de la Asamblea de Madrid.

Sede de la Asamblea, 14 de diciembre de 2020.
El Presidente de la Asamblea
JUAN TRINIDAD MARTOS

C-2554/2020 RGEP.28369

Presentada por el Grupo Parlamentario Vox en Madrid, por la que se solicita la comparecencia del Representante de la IGP Carne de la Sierra de Guadarrama ante la Comisión de Estudio para abordar el

reto demográfico y la despoblación en la Comunidad de Madrid, con el siguiente objeto: explicar los nuevos canales de comercialización de los productos locales. (Por vía art. 211 RAM).

ACUERDO

La Mesa de la Asamblea, en sesión celebrada el día 14 de diciembre de 2020, acuerda admitir a trámite dicha Comparecencia y su envío a la Comisión de Estudio para abordar el reto demográfico y la despoblación en la Comunidad de Madrid, para que la misma resuelva sobre la invitación para comparecer, de conformidad con el artículo 211 del Reglamento de la Asamblea, y ordenar su publicación en el Boletín Oficial de la Asamblea de Madrid de conformidad con los artículos 49 y 97 del Reglamento de la Asamblea de Madrid.

Sede de la Asamblea, 14 de diciembre de 2020.
El Presidente de la Asamblea
JUAN TRINIDAD MARTOS

——— C-2560/2020 RGEP.28375 ———

Presentada por el Grupo Parlamentario Vox en Madrid, por la que se solicita la comparecencia del Sr. D. David Julián, Fundador Corps d'Ulan (Compañía teatral para la rehabilitación del Teatro Montalvo en Cercedilla), ante la Comisión de Estudio para abordar el reto demográfico y la despoblación en la Comunidad de Madrid, con el siguiente objeto: explicar el desarrollo del turismo rural y la hostelería en la Comunidad de Madrid. (Por vía art. 211 RAM).

ACUERDO

La Mesa de la Asamblea, en sesión celebrada el día 14 de diciembre de 2020, acuerda admitir a trámite dicha Comparecencia y su envío a la Comisión de Estudio para abordar el reto demográfico y la despoblación en la Comunidad de Madrid, para que la misma resuelva sobre la invitación para comparecer, de conformidad con el artículo 211 del Reglamento de la Asamblea, y ordenar su publicación en el Boletín Oficial de la Asamblea de Madrid de conformidad con los artículos 49 y 97 del Reglamento de la Asamblea de Madrid.

Sede de la Asamblea, 14 de diciembre de 2020.
El Presidente de la Asamblea
JUAN TRINIDAD MARTOS

——— C-2561/2020 RGEP.28376 ———

Presentada por el Grupo Parlamentario Vox en Madrid, por la que se solicita la comparecencia del Representante de la Denominación Geográfica de Chinchón ante la Comisión de Estudio para abordar el reto demográfico y la despoblación en la Comunidad de Madrid, con el siguiente objeto: explicar los nuevos canales de comercialización de los productos locales. (Por vía art. 211 RAM).

ACUERDO

La Mesa de la Asamblea, en sesión celebrada el día 14 de diciembre de 2020, acuerda admitir a trámite dicha Comparecencia y su envío a la Comisión de Estudio para abordar el reto demográfico y la despoblación en la Comunidad de Madrid, para que la misma resuelva sobre la invitación para comparecer, de conformidad con el artículo 211 del Reglamento de la Asamblea, y ordenar su publicación en el Boletín Oficial de la Asamblea de Madrid de conformidad con los artículos 49 y 97 del Reglamento de la Asamblea de Madrid.

Sede de la Asamblea, 14 de diciembre de 2020.
El Presidente de la Asamblea
JUAN TRINIDAD MARTOS

C-2563/2020 RGEP.28378

Presentada por el Grupo Parlamentario Vox en Madrid, por la que se solicita la comparecencia del Representante del Imdea Energy ante la Comisión de Estudio para abordar el reto demográfico y la despoblación en la Comunidad de Madrid, con el siguiente objeto: explicar el papel de las energías renovables en el ámbito rural de la Comunidad de Madrid. (Por vía art. 211 RAM).

ACUERDO

La Mesa de la Asamblea, en sesión celebrada el día 14 de diciembre de 2020, acuerda admitir a trámite dicha Comparecencia y su envío a la Comisión de Estudio para abordar el reto demográfico y la despoblación en la Comunidad de Madrid, para que la misma resuelva sobre la invitación para comparecer, de conformidad con el artículo 211 del Reglamento de la Asamblea, y ordenar su publicación en el Boletín Oficial de la Asamblea de Madrid de conformidad con los artículos 49 y 97 del Reglamento de la Asamblea de Madrid.

Sede de la Asamblea, 14 de diciembre de 2020.
El Presidente de la Asamblea
JUAN TRINIDAD MARTOS

C-2564/2020 RGEP.28379

Presentada por el Grupo Parlamentario Vox en Madrid, por la que se solicita la comparecencia del Representante de la Mancomunidad Valle del Lozoya ante la Comisión de Estudio para abordar el reto demográfico y la despoblación en la Comunidad de Madrid, con el siguiente objeto: explicar el desarrollo del turismo de naturaleza en la Comunidad de Madrid. (Por vía art. 211 RAM).

ACUERDO

La Mesa de la Asamblea, en sesión celebrada el día 14 de diciembre de 2020, acuerda admitir a trámite dicha Comparecencia y su envío a la Comisión de Estudio para abordar el reto demográfico y la despoblación en la Comunidad de Madrid, para que la misma resuelva sobre la invitación para comparecer, de conformidad con el artículo 211 del Reglamento de la Asamblea, y ordenar su publicación en el Boletín Oficial de la Asamblea de Madrid de conformidad con los artículos 49 y 97 del Reglamento de la Asamblea de Madrid.

Sede de la Asamblea, 14 de diciembre de 2020.
El Presidente de la Asamblea
JUAN TRINIDAD MARTOS

C-2565/2020 RGEP.28380

Presentada por el Grupo Parlamentario Vox en Madrid, por la que se solicita la comparecencia del Representante de la MG Marca de Garantía Aceite de Madrid ante la Comisión de Estudio para abordar el reto demográfico y la despoblación en la Comunidad de Madrid, con el siguiente objeto: explicar los nuevos canales de comercialización de los productos locales. (Por vía art. 211 RAM).

ACUERDO

La Mesa de la Asamblea, en sesión celebrada el día 14 de diciembre de 2020, acuerda admitir a trámite dicha Comparecencia y su envío a la Comisión de Estudio para abordar el reto demográfico y la despoblación en la Comunidad de Madrid, para que la misma resuelva sobre la invitación para comparecer, de conformidad con el artículo 211 del Reglamento de la Asamblea, y ordenar su publicación en el Boletín Oficial de la Asamblea de Madrid de conformidad con los artículos 49 y 97 del Reglamento de la Asamblea de Madrid.

Sede de la Asamblea, 14 de diciembre de 2020.
El Presidente de la Asamblea
JUAN TRINIDAD MARTOS

C-2566/2020 RGEP.28381

Presentada por el Grupo Parlamentario Vox en Madrid, por la que se solicita la comparecencia del Sr. D. Javier Colmenarejo, ganadero y quesero en San Mamés, ante la Comisión de Estudio para abordar el reto demográfico y la despoblación en la Comunidad de Madrid, con el siguiente objeto: analizar la situación de la industria agroalimentaria ligada al territorio de la Comunidad de Madrid. (Por vía art. 211 RAM).

ACUERDO

La Mesa de la Asamblea, en sesión celebrada el día 14 de diciembre de 2020, acuerda admitir a trámite dicha Comparecencia y su envío a la Comisión de Estudio para abordar el reto demográfico y la despoblación en la Comunidad de Madrid, para que la misma resuelva sobre la invitación para comparecer, de conformidad con el artículo 211 del Reglamento de la Asamblea, y ordenar su publicación en el Boletín Oficial de la Asamblea de Madrid de conformidad con los artículos 49 y 97 del Reglamento de la Asamblea de Madrid.

Sede de la Asamblea, 14 de diciembre de 2020.
El Presidente de la Asamblea
JUAN TRINIDAD MARTOS

C-2567/2020 RGEP.28382

Presentada por el Grupo Parlamentario Vox en Madrid, por la que se solicita la comparecencia del Representante de la SAT Vega de San Martin ante la Comisión de Estudio para abordar el reto demográfico y la despoblación en la Comunidad de Madrid, con el siguiente objeto: explicar los nuevos canales de comercialización de los productos locales. (Por vía art. 211 RAM).

ACUERDO

La Mesa de la Asamblea, en sesión celebrada el día 14 de diciembre de 2020, acuerda admitir a trámite dicha Comparecencia y su envío a la Comisión de Estudio para abordar el reto demográfico y la despoblación en la Comunidad de Madrid, para que la misma resuelva sobre la invitación para comparecer, de conformidad con el artículo 211 del Reglamento de la Asamblea, y ordenar su publicación en el Boletín Oficial de la Asamblea de Madrid de conformidad con los artículos 49 y 97 del Reglamento de la Asamblea de Madrid.

Sede de la Asamblea, 14 de diciembre de 2020.
El Presidente de la Asamblea
JUAN TRINIDAD MARTOS

C-2568/2020 RGEP.28383

Presentada por el Grupo Parlamentario Vox en Madrid, por la que se solicita la comparecencia del Representante del sindicato agrario UGAMA de la Comunidad de Madrid ante la Comisión de Estudio para abordar el reto demográfico y la despoblación en la Comunidad de Madrid, con el siguiente objeto: analizar la situación del sector agrícola y ganadero en la Comunidad de Madrid y perspectivas de futuro. (Por vía art. 211 RAM).

ACUERDO

La Mesa de la Asamblea, en sesión celebrada el día 14 de diciembre de 2020, acuerda admitir a trámite dicha Comparecencia y su envío a la Comisión de Estudio para abordar el reto demográfico y la despoblación en la Comunidad de Madrid, para que la misma resuelva sobre la invitación para comparecer, de conformidad con el artículo 211 del Reglamento de la Asamblea, y ordenar su publicación en el Boletín

Oficial de la Asamblea de Madrid de conformidad con los artículos 49 y 97 del Reglamento de la Asamblea de Madrid.

Sede de la Asamblea, 14 de diciembre de 2020.
El Presidente de la Asamblea
JUAN TRINIDAD MARTOS

——— C-2569/2020 RGEP.28384 ———

Presentada por el Grupo Parlamentario Vox en Madrid, por la que se solicita la comparecencia del Sr. D. Ángel Martínez, Presidente de la Mancomunidad de Servicios Valle Norte del Lozoya, ante la Comisión de Estudio para abordar el reto demográfico y la despoblación en la Comunidad de Madrid, con el siguiente objeto: explicar su visión sobre el papel de las Mancomunidades en la prestación de servicios públicos en los municipios rurales. (Por vía art. 211 RAM).

ACUERDO

La Mesa de la Asamblea, en sesión celebrada el día 14 de diciembre de 2020, acuerda admitir a trámite dicha Comparecencia y su envío a la Comisión de Estudio para abordar el reto demográfico y la despoblación en la Comunidad de Madrid, para que la misma resuelva sobre la invitación para comparecer, de conformidad con el artículo 211 del Reglamento de la Asamblea, y ordenar su publicación en el Boletín Oficial de la Asamblea de Madrid de conformidad con los artículos 49 y 97 del Reglamento de la Asamblea de Madrid.

Sede de la Asamblea, 14 de diciembre de 2020.
El Presidente de la Asamblea
JUAN TRINIDAD MARTOS

——— C-2570/2020 RGEP.28385 ———

Presentada por el Grupo Parlamentario Vox en Madrid, por la que se solicita la comparecencia del Representante de la Denominación de Origen Vinos de Madrid ante la Comisión de Estudio para abordar el reto demográfico y la despoblación en la Comunidad de Madrid, con el siguiente objeto: explicar los nuevos canales de comercialización de los productos locales. (Por vía art. 211 RAM).

ACUERDO

La Mesa de la Asamblea, en sesión celebrada el día 14 de diciembre de 2020, acuerda admitir a trámite dicha Comparecencia y su envío a la Comisión de Estudio para abordar el reto demográfico y la despoblación en la Comunidad de Madrid, para que la misma resuelva sobre la invitación para comparecer, de conformidad con el artículo 211 del Reglamento de la Asamblea, y ordenar su publicación en el Boletín Oficial de la Asamblea de Madrid de conformidad con los artículos 49 y 97 del Reglamento de la Asamblea de Madrid.

Sede de la Asamblea, 14 de diciembre de 2020.
El Presidente de la Asamblea
JUAN TRINIDAD MARTOS

——— C-2571/2020 RGEP.28387 ———

Presentada por el Grupo Parlamentario Vox en Madrid, por la que se solicita la comparecencia de la Sra. Dña. Alicia Latorre, representante de la Federación Española de Asociaciones Provida (FEAPV), ante la Comisión de Estudio para abordar el reto demográfico y la despoblación en la Comunidad de Madrid, con el siguiente objeto: planes de apoyo a la familia en relación con el reto demográfico y la despoblación del ámbito rural en la Comunidad de Madrid. (Por vía art. 211 RAM).

ACUERDO

La Mesa de la Asamblea, en sesión celebrada el día 14 de diciembre de 2020, acuerda admitir a trámite dicha Comparecencia y su envío a la Comisión de Estudio para abordar el reto demográfico y la despoblación en la Comunidad de Madrid, para que la misma resuelva sobre la invitación para comparecer, de conformidad con el artículo 211 del Reglamento de la Asamblea, y ordenar su publicación en el Boletín Oficial de la Asamblea de Madrid de conformidad con los artículos 49 y 97 del Reglamento de la Asamblea de Madrid.

Sede de la Asamblea, 14 de diciembre de 2020.
El Presidente de la Asamblea
JUAN TRINIDAD MARTOS

——— C-2572/2020 RGEP.28388 ———

Presentada por el Grupo Parlamentario Vox en Madrid, por la que se solicita la comparecencia del Sr. D. Álvaro Ortega, representante Fundación +Vida, ante la Comisión de Estudio para abordar el reto demográfico y la despoblación en la Comunidad de Madrid, con el siguiente objeto: planes de apoyo a la familia en relación con el reto demográfico y la despoblación del ámbito rural en la Comunidad de Madrid. (Por vía art. 211 RAM).

ACUERDO

La Mesa de la Asamblea, en sesión celebrada el día 14 de diciembre de 2020, acuerda admitir a trámite dicha Comparecencia y su envío a la Comisión de Estudio para abordar el reto demográfico y la despoblación en la Comunidad de Madrid, para que la misma resuelva sobre la invitación para comparecer, de conformidad con el artículo 211 del Reglamento de la Asamblea, y ordenar su publicación en el Boletín Oficial de la Asamblea de Madrid de conformidad con los artículos 49 y 97 del Reglamento de la Asamblea de Madrid.

Sede de la Asamblea, 14 de diciembre de 2020.
El Presidente de la Asamblea
JUAN TRINIDAD MARTOS

——— C-2573/2020 RGEP.28389 ———

Presentada por el Grupo Parlamentario Vox en Madrid, por la que se solicita la comparecencia del Sr. D. Aníbal Cuevas, representante de Aula Familiar, ante la Comisión de Estudio para abordar el reto demográfico y la despoblación en la Comunidad de Madrid, con el siguiente objeto: planes de apoyo a la familia en relación con el reto demográfico y la despoblación del ámbito rural en la Comunidad de Madrid. (Por vía art. 211 RAM).

ACUERDO

La Mesa de la Asamblea, en sesión celebrada el día 14 de diciembre de 2020, acuerda admitir a trámite dicha Comparecencia y su envío a la Comisión de Estudio para abordar el reto demográfico y la despoblación en la Comunidad de Madrid, para que la misma resuelva sobre la invitación para comparecer, de conformidad con el artículo 211 del Reglamento de la Asamblea, y ordenar su publicación en el Boletín Oficial de la Asamblea de Madrid de conformidad con los artículos 49 y 97 del Reglamento de la Asamblea de Madrid.

Sede de la Asamblea, 14 de diciembre de 2020.
El Presidente de la Asamblea
JUAN TRINIDAD MARTOS

C-2574/2020 RGEP.28390

Presentada por el Grupo Parlamentario Vox en Madrid, por la que se solicita la comparecencia del Sr. D. Antonio García Ceva, Presidente de la Federación Madrileña de Caza, ante la Comisión de Estudio para abordar el reto demográfico y la despoblación en la Comunidad de Madrid, con el siguiente objeto: papel de la caza y la pesca como sectores económicos del ámbito rural en la Comunidad de Madrid. (Por vía art. 211 RAM).

ACUERDO

La Mesa de la Asamblea, en sesión celebrada el día 14 de diciembre de 2020, acuerda admitir a trámite dicha Comparecencia y su envío a la Comisión de Estudio para abordar el reto demográfico y la despoblación en la Comunidad de Madrid, para que la misma resuelva sobre la invitación para comparecer, de conformidad con el artículo 211 del Reglamento de la Asamblea, y ordenar su publicación en el Boletín Oficial de la Asamblea de Madrid de conformidad con los artículos 49 y 97 del Reglamento de la Asamblea de Madrid.

Sede de la Asamblea, 14 de diciembre de 2020.
El Presidente de la Asamblea
JUAN TRINIDAD MARTOS

C-2575/2020 RGEP.28391

Presentada por el Grupo Parlamentario Vox en Madrid, por la que se solicita la comparecencia de un representante de la Asociación de Padres de Alumnos del Colegio Público Arquitecto Gaudí ante la Comisión de Estudio para abordar el reto demográfico y la despoblación en la Comunidad de Madrid, con el siguiente objeto: situación de la escuela madrileña y la conciliación familiar en relación con el reto demográfico y la despoblación en la Comunidad de Madrid. (Por vía art. 211 RAM).

ACUERDO

La Mesa de la Asamblea, en sesión celebrada el día 14 de diciembre de 2020, acuerda admitir a trámite dicha Comparecencia y su envío a la Comisión de Estudio para abordar el reto demográfico y la despoblación en la Comunidad de Madrid, para que la misma resuelva sobre la invitación para comparecer, de conformidad con el artículo 211 del Reglamento de la Asamblea, y ordenar su publicación en el Boletín Oficial de la Asamblea de Madrid de conformidad con los artículos 49 y 97 del Reglamento de la Asamblea de Madrid.

Sede de la Asamblea, 14 de diciembre de 2020.
El Presidente de la Asamblea
JUAN TRINIDAD MARTOS

C-2576/2020 RGEP.28392

Presentada por el Grupo Parlamentario Vox en Madrid, por la que se solicita la comparecencia de un representante de la Asociación de Padres de Alumnos del IES Ramiro de Maeztu ante la Comisión de Estudio para abordar el reto demográfico y la despoblación en la Comunidad de Madrid, con el siguiente objeto: situación de la escuela madrileña y la conciliación familiar en relación con el reto demográfico y la despoblación en la Comunidad de Madrid. (Por vía art. 211 RAM).

ACUERDO

La Mesa de la Asamblea, en sesión celebrada el día 14 de diciembre de 2020, acuerda admitir a trámite dicha Comparecencia y su envío a la Comisión de Estudio para abordar el reto demográfico y la despoblación en la Comunidad de Madrid, para que la misma resuelva sobre la invitación para comparecer, de conformidad con el artículo 211 del Reglamento de la Asamblea, y ordenar su publicación en el Boletín

Oficial de la Asamblea de Madrid de conformidad con los artículos 49 y 97 del Reglamento de la Asamblea de Madrid.

Sede de la Asamblea, 14 de diciembre de 2020.
El Presidente de la Asamblea
JUAN TRINIDAD MARTOS

——— C-2577/2020 RGEP.28393 ———

Presentada por el Grupo Parlamentario Vox en Madrid, por la que se solicita la comparecencia de un representante de la Fundación Artemisan ante la Comisión de Estudio para abordar el reto demográfico y la despoblación en la Comunidad de Madrid, con el siguiente objeto: gestión y conservación de especies de fauna y flora del entorno rural de la Comunidad de Madrid. (Por vía art. 211 RAM).

ACUERDO

La Mesa de la Asamblea, en sesión celebrada el día 14 de diciembre de 2020, acuerda admitir a trámite dicha Comparecencia y su envío a la Comisión de Estudio para abordar el reto demográfico y la despoblación en la Comunidad de Madrid, para que la misma resuelva sobre la invitación para comparecer, de conformidad con el artículo 211 del Reglamento de la Asamblea, y ordenar su publicación en el Boletín Oficial de la Asamblea de Madrid de conformidad con los artículos 49 y 97 del Reglamento de la Asamblea de Madrid.

Sede de la Asamblea, 14 de diciembre de 2020.
El Presidente de la Asamblea
JUAN TRINIDAD MARTOS

——— C-2578/2020 RGEP.28394 ———

Presentada por el Grupo Parlamentario Vox en Madrid, por la que se solicita la comparecencia de la Sra. Dña. Carolina Roca Castillo, Vicepresidenta de ASPRIMA, ante la Comisión de Estudio para abordar el reto demográfico y la despoblación en la Comunidad de Madrid, con el siguiente objeto: acceso a la vivienda y natalidad en la Comunidad de Madrid. (Por vía art. 211 RAM).

ACUERDO

La Mesa de la Asamblea, en sesión celebrada el día 14 de diciembre de 2020, acuerda admitir a trámite dicha Comparecencia y su envío a la Comisión de Estudio para abordar el reto demográfico y la despoblación en la Comunidad de Madrid, para que la misma resuelva sobre la invitación para comparecer, de conformidad con el artículo 211 del Reglamento de la Asamblea, y ordenar su publicación en el Boletín Oficial de la Asamblea de Madrid de conformidad con los artículos 49 y 97 del Reglamento de la Asamblea de Madrid.

Sede de la Asamblea, 14 de diciembre de 2020.
El Presidente de la Asamblea
JUAN TRINIDAD MARTOS

——— C-2579/2020 RGEP.28395 ———

Presentada por el Grupo Parlamentario Vox en Madrid, por la que se solicita la comparecencia del Sr. D. Jorge Bernad Danzberger, abogado especialista en derecho de caza y medio ambiente, ante la Comisión de Estudio para abordar el reto demográfico y la despoblación en la Comunidad de Madrid, con el siguiente objeto: papel de la caza y la pesca como sectores económicos del ámbito rural en la Comunidad de Madrid. (Por vía art. 211 RAM).

ACUERDO

La Mesa de la Asamblea, en sesión celebrada el día 14 de diciembre de 2020, acuerda admitir a trámite dicha Comparecencia y su envío a la Comisión de Estudio para abordar el reto demográfico y la despoblación en la Comunidad de Madrid, para que la misma resuelva sobre la invitación para comparecer, de conformidad con el artículo 211 del Reglamento de la Asamblea, y ordenar su publicación en el Boletín Oficial de la Asamblea de Madrid de conformidad con los artículos 49 y 97 del Reglamento de la Asamblea de Madrid.

Sede de la Asamblea, 14 de diciembre de 2020.
El Presidente de la Asamblea
JUAN TRINIDAD MARTOS

C-2580/2020 RGEP.28401

Presentada por el Grupo Parlamentario Vox en Madrid, por la que se solicita la comparecencia de un representante de la Confederación Española de Asociaciones de Padres y Madres de Alumnos (CEAPA) ante la Comisión de Estudio para abordar el reto demográfico y la despoblación en la Comunidad de Madrid, con el siguiente objeto: situación de la escuela madrileña y la conciliación familiar en relación con el reto demográfico y la despoblación en la Comunidad de Madrid. (Por vía art. 211 RAM).

ACUERDO

La Mesa de la Asamblea, en sesión celebrada el día 14 de diciembre de 2020, acuerda admitir a trámite dicha Comparecencia y su envío a la Comisión de Estudio para abordar el reto demográfico y la despoblación en la Comunidad de Madrid, para que la misma resuelva sobre la invitación para comparecer, de conformidad con el artículo 211 del Reglamento de la Asamblea, y ordenar su publicación en el Boletín Oficial de la Asamblea de Madrid de conformidad con los artículos 49 y 97 del Reglamento de la Asamblea de Madrid.

Sede de la Asamblea, 14 de diciembre de 2020.
El Presidente de la Asamblea
JUAN TRINIDAD MARTOS

C-2581/2020 RGEP.28402

Presentada por el Grupo Parlamentario Vox en Madrid, por la que se solicita la comparecencia del Sr. D. Conrado Giménez Agrela, Presidente de la Fundación Madrina, ante la Comisión de Estudio para abordar el reto demográfico y la despoblación en la Comunidad de Madrid, con el siguiente objeto: planes de apoyo a la familia en relación con el reto demográfico y la despoblación del ámbito rural en la Comunidad de Madrid. (Por vía art. 211 RAM).

ACUERDO

La Mesa de la Asamblea, en sesión celebrada el día 14 de diciembre de 2020, acuerda admitir a trámite dicha Comparecencia y su envío a la Comisión de Estudio para abordar el reto demográfico y la despoblación en la Comunidad de Madrid, para que la misma resuelva sobre la invitación para comparecer, de conformidad con el artículo 211 del Reglamento de la Asamblea, y ordenar su publicación en el Boletín Oficial de la Asamblea de Madrid de conformidad con los artículos 49 y 97 del Reglamento de la Asamblea de Madrid.

Sede de la Asamblea, 14 de diciembre de 2020.
El Presidente de la Asamblea
JUAN TRINIDAD MARTOS

C-2582/2020 RGEP.28403

Presentada por el Grupo Parlamentario Vox en Madrid, por la que se solicita la comparecencia del Sr. D. Eduardo Hertfelder de Aldecoa, Presidente del Instituto de Política Familiar (IPF), ante la Comisión de Estudio para abordar el reto demográfico y la despoblación en la Comunidad de Madrid, con el siguiente objeto: planes de apoyo a la familia en relación con el reto demográfico y la despoblación del ámbito rural en la Comunidad de Madrid. (Por vía art. 211 RAM).

ACUERDO

La Mesa de la Asamblea, en sesión celebrada el día 14 de diciembre de 2020, acuerda admitir a trámite dicha Comparecencia y su envío a la Comisión de Estudio para abordar el reto demográfico y la despoblación en la Comunidad de Madrid, para que la misma resuelva sobre la invitación para comparecer, de conformidad con el artículo 211 del Reglamento de la Asamblea, y ordenar su publicación en el Boletín Oficial de la Asamblea de Madrid de conformidad con los artículos 49 y 97 del Reglamento de la Asamblea de Madrid.

Sede de la Asamblea, 14 de diciembre de 2020.
El Presidente de la Asamblea
JUAN TRINIDAD MARTOS

C-2583/2020 RGEP.28404

Presentada por el Grupo Parlamentario Vox en Madrid, por la que se solicita la comparecencia del Sr. D. Elio Gallego, representante del Instituto de Estudios de la Familia, ante la Comisión de Estudio para abordar el reto demográfico y la despoblación en la Comunidad de Madrid, con el siguiente objeto: planes de apoyo a la familia en relación con el reto demográfico y la despoblación del ámbito rural en la Comunidad de Madrid. (Por vía art. 211 RAM).

ACUERDO

La Mesa de la Asamblea, en sesión celebrada el día 14 de diciembre de 2020, acuerda admitir a trámite dicha Comparecencia y su envío a la Comisión de Estudio para abordar el reto demográfico y la despoblación en la Comunidad de Madrid, para que la misma resuelva sobre la invitación para comparecer, de conformidad con el artículo 211 del Reglamento de la Asamblea, y ordenar su publicación en el Boletín Oficial de la Asamblea de Madrid de conformidad con los artículos 49 y 97 del Reglamento de la Asamblea de Madrid.

Sede de la Asamblea, 14 de diciembre de 2020.
El Presidente de la Asamblea
JUAN TRINIDAD MARTOS

C-2584/2020 RGEP.28405

Presentada por el Grupo Parlamentario Vox en Madrid, por la que se solicita la comparecencia del Sr. D. Eugenio Simón Acosta, Catedrático de Derecho Financiero y Tributario de la Universidad de Navarra, ante la Comisión de Estudio para abordar el reto demográfico y la despoblación en la Comunidad de Madrid, con el siguiente objeto: incentivos fiscales de apoyo a la familia y la natalidad. (Por vía art. 211 RAM).

ACUERDO

La Mesa de la Asamblea, en sesión celebrada el día 14 de diciembre de 2020, acuerda admitir a trámite dicha Comparecencia y su envío a la Comisión de Estudio para abordar el reto demográfico y la despoblación en la Comunidad de Madrid, para que la misma resuelva sobre la invitación para comparecer, de conformidad con el artículo 211 del Reglamento de la Asamblea, y ordenar su publicación en el Boletín

Oficial de la Asamblea de Madrid de conformidad con los artículos 49 y 97 del Reglamento de la Asamblea de Madrid.

Sede de la Asamblea, 14 de diciembre de 2020.
El Presidente de la Asamblea
JUAN TRINIDAD MARTOS

C-2585/2020 RGEP.28406

Presentada por el Grupo Parlamentario Vox en Madrid, por la que se solicita la comparecencia del Sr. D. Francisco Muñoz, Asociación Española de Abuelos, ante la Comisión de Estudio para abordar el reto demográfico y la despoblación en la Comunidad de Madrid, con el siguiente objeto: planes de apoyo a la familia en relación con el reto demográfico y la despoblación del ámbito rural en la Comunidad de Madrid. (Por vía art. 211 RAM).

ACUERDO

La Mesa de la Asamblea, en sesión celebrada el día 14 de diciembre de 2020, acuerda admitir a trámite dicha Comparecencia y su envío a la Comisión de Estudio para abordar el reto demográfico y la despoblación en la Comunidad de Madrid, para que la misma resuelva sobre la invitación para comparecer, de conformidad con el artículo 211 del Reglamento de la Asamblea, y ordenar su publicación en el Boletín Oficial de la Asamblea de Madrid de conformidad con los artículos 49 y 97 del Reglamento de la Asamblea de Madrid.

Sede de la Asamblea, 14 de diciembre de 2020.
El Presidente de la Asamblea
JUAN TRINIDAD MARTOS

C-2586/2020 RGEP.28407

Presentada por el Grupo Parlamentario Vox en Madrid, por la que se solicita la comparecencia de un representante del Gabinete de Estudios de la Fundación BBVA ante la Comisión de Estudio para abordar el reto demográfico y la despoblación en la Comunidad de Madrid, con el siguiente objeto: juventud y emancipación en la Comunidad de Madrid. (Por vía art. 211 RAM).

ACUERDO

La Mesa de la Asamblea, en sesión celebrada el día 14 de diciembre de 2020, acuerda admitir a trámite dicha Comparecencia y su envío a la Comisión de Estudio para abordar el reto demográfico y la despoblación en la Comunidad de Madrid, para que la misma resuelva sobre la invitación para comparecer, de conformidad con el artículo 211 del Reglamento de la Asamblea, y ordenar su publicación en el Boletín Oficial de la Asamblea de Madrid de conformidad con los artículos 49 y 97 del Reglamento de la Asamblea de Madrid.

Sede de la Asamblea, 14 de diciembre de 2020.
El Presidente de la Asamblea
JUAN TRINIDAD MARTOS

C-2588/2020 RGEP.28409

Presentada por el Grupo Parlamentario Vox en Madrid, por la que se solicita la comparecencia del Sr. D. Jaime Mayor Oreja, representante One of Us España, ante la Comisión de Estudio para abordar el reto demográfico y la despoblación en la Comunidad de Madrid, con el siguiente objeto: planes de apoyo a la familia en relación con el reto demográfico y la despoblación del ámbito rural en la Comunidad de Madrid. (Por vía art. 211 RAM).

ACUERDO

La Mesa de la Asamblea, en sesión celebrada el día 14 de diciembre de 2020, acuerda admitir a trámite dicha Comparecencia y su envío a la Comisión de Estudio para abordar el reto demográfico y la despoblación en la Comunidad de Madrid, para que la misma resuelva sobre la invitación para comparecer, de conformidad con el artículo 211 del Reglamento de la Asamblea, y ordenar su publicación en el Boletín Oficial de la Asamblea de Madrid de conformidad con los artículos 49 y 97 del Reglamento de la Asamblea de Madrid.

Sede de la Asamblea, 14 de diciembre de 2020.
El Presidente de la Asamblea
JUAN TRINIDAD MARTOS

——— C-2590/2020 RGEP.28412 ———

Presentada por el Grupo Parlamentario Vox en Madrid, por la que se solicita la comparecencia del Sr. D. José Luis Casero Gimón, presidente de ARHOE-Comisión Nacional para la Racionalización de los Horarios Españoles, ante la Comisión de Estudio para abordar el reto demográfico y la despoblación en la Comunidad de Madrid, con el siguiente objeto: conciliación laboral y familiar en la Comunidad de Madrid. (Por vía art. 211 RAM).

ACUERDO

La Mesa de la Asamblea, en sesión celebrada el día 14 de diciembre de 2020, acuerda admitir a trámite dicha Comparecencia y su envío a la Comisión de Estudio para abordar el reto demográfico y la despoblación en la Comunidad de Madrid, para que la misma resuelva sobre la invitación para comparecer, de conformidad con el artículo 211 del Reglamento de la Asamblea, y ordenar su publicación en el Boletín Oficial de la Asamblea de Madrid de conformidad con los artículos 49 y 97 del Reglamento de la Asamblea de Madrid.

Sede de la Asamblea, 14 de diciembre de 2020.
El Presidente de la Asamblea
JUAN TRINIDAD MARTOS

——— C-2591/2020 RGEP.28413 ———

Presentada por el Grupo Parlamentario Vox en Madrid, por la que se solicita la comparecencia del Sr. D. José Luis Feito Higueruela, ex Embajador de España ante la OCDE, ante la Comisión de Estudio para abordar el reto demográfico y la despoblación en la Comunidad de Madrid, con el siguiente objeto: inmigración y crisis demográfica en la Comunidad de Madrid. (Por vía art. 211 RAM).

ACUERDO

La Mesa de la Asamblea, en sesión celebrada el día 14 de diciembre de 2020, acuerda admitir a trámite dicha Comparecencia y su envío a la Comisión de Estudio para abordar el reto demográfico y la despoblación en la Comunidad de Madrid, para que la misma resuelva sobre la invitación para comparecer, de conformidad con el artículo 211 del Reglamento de la Asamblea, y ordenar su publicación en el Boletín Oficial de la Asamblea de Madrid de conformidad con los artículos 49 y 97 del Reglamento de la Asamblea de Madrid.

Sede de la Asamblea, 14 de diciembre de 2020.
El Presidente de la Asamblea
JUAN TRINIDAD MARTOS

C-2592/2020 RGEP.28414

Presentada por el Grupo Parlamentario Vox en Madrid, por la que se solicita la comparecencia del Sr. D. Jose María García Gómez, Director General de Vivienda y Rehabilitación de la Comunidad de Madrid, ante la Comisión de Estudio para abordar el reto demográfico y la despoblación en la Comunidad de Madrid, con el siguiente objeto: acceso a la vivienda y natalidad en la Comunidad de Madrid. (Por vía art. 210 RAM).

ACUERDO

La Mesa de la Asamblea, en sesión celebrada el día 14 de diciembre de 2020, acuerda admitir a trámite dicha Comparecencia y su envío a la Comisión de Estudio para abordar el reto demográfico y la despoblación en la Comunidad de Madrid para que la misma resuelva al respecto, de conformidad con el artículo 210 del Reglamento de la Asamblea, y ordenar su publicación en el Boletín Oficial de la Asamblea de Madrid de conformidad con los artículos 49 y 97 del Reglamento de la Asamblea de Madrid.

Sede de la Asamblea, 14 de diciembre de 2020.
El Presidente de la Asamblea
JUAN TRINIDAD MARTOS

C-2593/2020 RGEP.28415

Presentada por el Grupo Parlamentario Vox en Madrid, por la que se solicita la comparecencia del Sr. D. José Miguel Cubillo, Presidente de la IFFD: International Federation Family Development, ante la Comisión de Estudio para abordar el reto demográfico y la despoblación en la Comunidad de Madrid, con el siguiente objeto: planes de apoyo a la familia en relación con el reto demográfico y la despoblación del ámbito rural en la Comunidad de Madrid. (Por vía art. 211 RAM).

ACUERDO

La Mesa de la Asamblea, en sesión celebrada el día 14 de diciembre de 2020, acuerda admitir a trámite dicha Comparecencia y su envío a la Comisión de Estudio para abordar el reto demográfico y la despoblación en la Comunidad de Madrid, para que la misma resuelva sobre la invitación para comparecer, de conformidad con el artículo 211 del Reglamento de la Asamblea, y ordenar su publicación en el Boletín Oficial de la Asamblea de Madrid de conformidad con los artículos 49 y 97 del Reglamento de la Asamblea de Madrid.

Sede de la Asamblea, 14 de diciembre de 2020.
El Presidente de la Asamblea
JUAN TRINIDAD MARTOS

C-2594/2020 RGEP.28416

Presentada por el Grupo Parlamentario Vox en Madrid, por la que se solicita la comparecencia del Sr. D. Juan Herrera Coronado, Director de la Escuela de Caza de la Real Federación Española de Caza, ante la Comisión de Estudio para abordar el reto demográfico y la despoblación en la Comunidad de Madrid, con el siguiente objeto: papel de la caza y la pesca como sectores económicos del ámbito rural en la Comunidad de Madrid. (Por vía art. 211 RAM).

ACUERDO

La Mesa de la Asamblea, en sesión celebrada el día 14 de diciembre de 2020, acuerda admitir a trámite dicha Comparecencia y su envío a la Comisión de Estudio para abordar el reto demográfico y la despoblación en la Comunidad de Madrid, para que la misma resuelva sobre la invitación para comparecer, de conformidad con el artículo 211 del Reglamento de la Asamblea, y ordenar su publicación en el Boletín

Oficial de la Asamblea de Madrid de conformidad con los artículos 49 y 97 del Reglamento de la Asamblea de Madrid.

Sede de la Asamblea, 14 de diciembre de 2020.
El Presidente de la Asamblea
JUAN TRINIDAD MARTOS

C-2595/2020 RGEP.28422

Presentada por el Grupo Parlamentario Vox en Madrid, por la que se solicita la comparecencia de la Sra. Dña. María de la Fuente Corrales, Directora General de Estadística de la Comunidad de Madrid, ante la Comisión de Estudio para abordar el reto demográfico y la despoblación en la Comunidad de Madrid, con el siguiente objeto: marco general demográfico y de despoblación de los municipios rurales de la Comunidad de Madrid. (Por vía art. 210 RAM).

ACUERDO

La Mesa de la Asamblea, en sesión celebrada el día 14 de diciembre de 2020, acuerda admitir a trámite dicha Comparecencia y su envío a la Comisión de Estudio para abordar el reto demográfico y la despoblación en la Comunidad de Madrid para que la misma resuelva al respecto, de conformidad con el artículo 210 del Reglamento de la Asamblea, y ordenar su publicación en el Boletín Oficial de la Asamblea de Madrid de conformidad con los artículos 49 y 97 del Reglamento de la Asamblea de Madrid.

Sede de la Asamblea, 14 de diciembre de 2020.
El Presidente de la Asamblea
JUAN TRINIDAD MARTOS

C-2596/2020 RGEP.28423

Presentada por el Grupo Parlamentario Vox en Madrid, por la que se solicita la comparecencia del Sr. D. Juan Ignacio Gorospe Oviedo, Catedrático de Derecho Financiero y Tributario de la Universidad San Pablo-CEU, ante la Comisión de Estudio para abordar el reto demográfico y la despoblación en la Comunidad de Madrid, con el siguiente objeto: incentivos fiscales de apoyo a la familia y la natalidad. (Por vía art. 211 RAM).

ACUERDO

La Mesa de la Asamblea, en sesión celebrada el día 14 de diciembre de 2020, acuerda admitir a trámite dicha Comparecencia y su envío a la Comisión de Estudio para abordar el reto demográfico y la despoblación en la Comunidad de Madrid, para que la misma resuelva sobre la invitación para comparecer, de conformidad con el artículo 211 del Reglamento de la Asamblea, y ordenar su publicación en el Boletín Oficial de la Asamblea de Madrid de conformidad con los artículos 49 y 97 del Reglamento de la Asamblea de Madrid.

Sede de la Asamblea, 14 de diciembre de 2020.
El Presidente de la Asamblea
JUAN TRINIDAD MARTOS

C-2597/2020 RGEP.28424

Presentada por el Grupo Parlamentario Vox en Madrid, por la que se solicita la comparecencia de la Sra. Dña. Katalin Novak, Ministra del Gobierno húngaro, ex Ministra para las Familias del Gobierno húngaro, ante la Comisión de Estudio para abordar el reto demográfico y la despoblación en la Comunidad de Madrid, con el siguiente objeto: políticas de natalidad y de familia en otros países europeos. (Por vía art. 211 RAM).

ACUERDO

La Mesa de la Asamblea, en sesión celebrada el día 14 de diciembre de 2020, acuerda admitir a trámite dicha Comparecencia y su envío a la Comisión de Estudio para abordar el reto demográfico y la despoblación en la Comunidad de Madrid, para que la misma resuelva sobre la invitación para comparecer, de conformidad con el artículo 211 del Reglamento de la Asamblea, y ordenar su publicación en el Boletín Oficial de la Asamblea de Madrid de conformidad con los artículos 49 y 97 del Reglamento de la Asamblea de Madrid.

Sede de la Asamblea, 14 de diciembre de 2020.
El Presidente de la Asamblea
JUAN TRINIDAD MARTOS

C-2598/2020 RGEP.28425

Presentada por el Grupo Parlamentario Vox en Madrid, por la que se solicita la comparecencia de la Sra. Dña. Luisa Maldonado, representante de iFamilias, ante la Comisión de Estudio para abordar el reto demográfico y la despoblación en la Comunidad de Madrid, con el siguiente objeto: planes de apoyo a la familia en relación con el reto demográfico y la despoblación del ámbito rural en la Comunidad de Madrid. (Por vía art. 211 RAM).

ACUERDO

La Mesa de la Asamblea, en sesión celebrada el día 14 de diciembre de 2020, acuerda admitir a trámite dicha Comparecencia y su envío a la Comisión de Estudio para abordar el reto demográfico y la despoblación en la Comunidad de Madrid, para que la misma resuelva sobre la invitación para comparecer, de conformidad con el artículo 211 del Reglamento de la Asamblea, y ordenar su publicación en el Boletín Oficial de la Asamblea de Madrid de conformidad con los artículos 49 y 97 del Reglamento de la Asamblea de Madrid.

Sede de la Asamblea, 14 de diciembre de 2020.
El Presidente de la Asamblea
JUAN TRINIDAD MARTOS

C-2599/2020 RGEP.28426

Presentada por el Grupo Parlamentario Vox en Madrid, por la que se solicita la comparecencia de la Sra. Dña. María José Olesti, representante de The Family Watch España, ante la Comisión de Estudio para abordar el reto demográfico y la despoblación en la Comunidad de Madrid, con el siguiente objeto: planes de apoyo a la familia en relación con el reto demográfico y la despoblación del ámbito rural en la Comunidad de Madrid. (Por vía art. 211 RAM).

ACUERDO

La Mesa de la Asamblea, en sesión celebrada el día 14 de diciembre de 2020, acuerda admitir a trámite dicha Comparecencia y su envío a la Comisión de Estudio para abordar el reto demográfico y la despoblación en la Comunidad de Madrid, para que la misma resuelva sobre la invitación para comparecer, de conformidad con el artículo 211 del Reglamento de la Asamblea, y ordenar su publicación en el Boletín Oficial de la Asamblea de Madrid de conformidad con los artículos 49 y 97 del Reglamento de la Asamblea de Madrid.

Sede de la Asamblea, 14 de diciembre de 2020.
El Presidente de la Asamblea
JUAN TRINIDAD MARTOS

C-2601/2020 RGEP.28428

Presentada por el Grupo Parlamentario Vox en Madrid, por la que se solicita la comparecencia del Sr. D. Miguel Ángel Belloso, periodista experto en información económica. Ex Director de Actualidad Económica, ante la Comisión de Estudio para abordar el reto demográfico y la despoblación en la Comunidad de Madrid, con el siguiente objeto: inmigración y crisis demográfica en la Comunidad de Madrid. (Por vía art. 211 RAM).

ACUERDO

La Mesa de la Asamblea, en sesión celebrada el día 14 de diciembre de 2020, acuerda admitir a trámite dicha Comparecencia y su envío a la Comisión de Estudio para abordar el reto demográfico y la despoblación en la Comunidad de Madrid, para que la misma resuelva sobre la invitación para comparecer, de conformidad con el artículo 211 del Reglamento de la Asamblea, y ordenar su publicación en el Boletín Oficial de la Asamblea de Madrid de conformidad con los artículos 49 y 97 del Reglamento de la Asamblea de Madrid.

Sede de la Asamblea, 14 de diciembre de 2020.
El Presidente de la Asamblea
JUAN TRINIDAD MARTOS

C-2602/2020 RGEP.28429

Presentada por el Grupo Parlamentario Vox en Madrid, por la que se solicita la comparecencia de la Sra. Dña. Nuria Chinchilla, Profesora del IESE, ante la Comisión de Estudio para abordar el reto demográfico y la despoblación en la Comunidad de Madrid, con el siguiente objeto: marco general demográfico y de despoblación de los municipios rurales de la Comunidad de Madrid. (Por vía art. 211 RAM).

ACUERDO

La Mesa de la Asamblea, en sesión celebrada el día 14 de diciembre de 2020, acuerda admitir a trámite dicha Comparecencia y su envío a la Comisión de Estudio para abordar el reto demográfico y la despoblación en la Comunidad de Madrid, para que la misma resuelva sobre la invitación para comparecer, de conformidad con el artículo 211 del Reglamento de la Asamblea, y ordenar su publicación en el Boletín Oficial de la Asamblea de Madrid de conformidad con los artículos 49 y 97 del Reglamento de la Asamblea de Madrid.

Sede de la Asamblea, 14 de diciembre de 2020.
El Presidente de la Asamblea
JUAN TRINIDAD MARTOS

C-2603/2020 RGEP.28430

Presentada por el Grupo Parlamentario Vox en Madrid, por la que se solicita la comparecencia del Sr. D. Pedro José Caballero, Presidente de CONCAPA, ante la Comisión de Estudio para abordar el reto demográfico y la despoblación en la Comunidad de Madrid, con el siguiente objeto: situación de la escuela madrileña y la conciliación familiar en relación con el reto demográfico y la despoblación en la Comunidad de Madrid. (Por vía art. 211 RAM).

ACUERDO

La Mesa de la Asamblea, en sesión celebrada el día 14 de diciembre de 2020, acuerda admitir a trámite dicha Comparecencia y su envío a la Comisión de Estudio para abordar el reto demográfico y la despoblación en la Comunidad de Madrid, para que la misma resuelva sobre la invitación para comparecer, de conformidad con el artículo 211 del Reglamento de la Asamblea, y ordenar su publicación en el Boletín

Oficial de la Asamblea de Madrid de conformidad con los artículos 49 y 97 del Reglamento de la Asamblea de Madrid.

Sede de la Asamblea, 14 de diciembre de 2020.
El Presidente de la Asamblea
JUAN TRINIDAD MARTOS

C-2604/2020 RGEP.28431

Presentada por el Grupo Parlamentario Vox en Madrid, por la que se solicita la comparecencia de la Sra. Dña. Pilar Olmedo Varea, representante de la Fundación Familia Sociedad y Educación (FASE), ante la Comisión de Estudio para abordar el reto demográfico y la despoblación en la Comunidad de Madrid, con el siguiente objeto: situación de la escuela madrileña y la conciliación familiar en relación con el reto demográfico y la despoblación en la Comunidad de Madrid. (Por vía art. 211 RAM).

ACUERDO

La Mesa de la Asamblea, en sesión celebrada el día 14 de diciembre de 2020, acuerda admitir a trámite dicha Comparecencia y su envío a la Comisión de Estudio para abordar el reto demográfico y la despoblación en la Comunidad de Madrid, para que la misma resuelva sobre la invitación para comparecer, de conformidad con el artículo 211 del Reglamento de la Asamblea, y ordenar su publicación en el Boletín Oficial de la Asamblea de Madrid de conformidad con los artículos 49 y 97 del Reglamento de la Asamblea de Madrid.

Sede de la Asamblea, 14 de diciembre de 2020.
El Presidente de la Asamblea
JUAN TRINIDAD MARTOS

C-2606/2020 RGEP.28433

Presentada por el Grupo Parlamentario Vox en Madrid, por la que se solicita la comparecencia de un representante de la Embajada de Francia en España ante la Comisión de Estudio para abordar el reto demográfico y la despoblación en la Comunidad de Madrid, con el siguiente objeto: políticas de natalidad y de familia en otros países europeos. (Por vía art. 211 RAM).

ACUERDO

La Mesa de la Asamblea, en sesión celebrada el día 14 de diciembre de 2020, acuerda admitir a trámite dicha Comparecencia y su envío a la Comisión de Estudio para abordar el reto demográfico y la despoblación en la Comunidad de Madrid, para que la misma resuelva sobre la invitación para comparecer, de conformidad con el artículo 211 del Reglamento de la Asamblea, y ordenar su publicación en el Boletín Oficial de la Asamblea de Madrid de conformidad con los artículos 49 y 97 del Reglamento de la Asamblea de Madrid.

Sede de la Asamblea, 14 de diciembre de 2020.
El Presidente de la Asamblea
JUAN TRINIDAD MARTOS

C-2607/2020 RGEP.28434

Presentada por el Grupo Parlamentario Vox en Madrid, por la que se solicita la comparecencia del Sr. D. Jose María Jaen, Delegado en Madrid de la Asociación Española de Rehalas, ante la Comisión de Estudio para abordar el reto demográfico y la despoblación en la Comunidad de Madrid, con el siguiente objeto: analizar la situación del sector ganadero en la Comunidad de Madrid y perspectivas de futuro. (Por vía art. 211 RAM).

ACUERDO

La Mesa de la Asamblea, en sesión celebrada el día 14 de diciembre de 2020, acuerda admitir a trámite dicha Comparecencia y su envío a la Comisión de Estudio para abordar el reto demográfico y la despoblación en la Comunidad de Madrid, para que la misma resuelva sobre la invitación para comparecer, de conformidad con el artículo 211 del Reglamento de la Asamblea, y ordenar su publicación en el Boletín Oficial de la Asamblea de Madrid de conformidad con los artículos 49 y 97 del Reglamento de la Asamblea de Madrid.

Sede de la Asamblea, 14 de diciembre de 2020.
El Presidente de la Asamblea
JUAN TRINIDAD MARTOS

C-2608/2020 RGEP.28435

Presentada por el Grupo Parlamentario Vox en Madrid, por la que se solicita la comparecencia de un representante de AveBiom (Asociación Española de Valorización Energética de la Biomasa), ante la Comisión de Estudio para abordar el reto demográfico y la despoblación en la Comunidad de Madrid, con el siguiente objeto: explicar el papel de las energías renovables en el ámbito rural de la Comunidad de Madrid. (Por vía art. 211 RAM).

ACUERDO

La Mesa de la Asamblea, en sesión celebrada el día 14 de diciembre de 2020, acuerda admitir a trámite dicha Comparecencia y su envío a la Comisión de Estudio para abordar el reto demográfico y la despoblación en la Comunidad de Madrid, para que la misma resuelva sobre la invitación para comparecer, de conformidad con el artículo 211 del Reglamento de la Asamblea, y ordenar su publicación en el Boletín Oficial de la Asamblea de Madrid de conformidad con los artículos 49 y 97 del Reglamento de la Asamblea de Madrid.

Sede de la Asamblea, 14 de diciembre de 2020.
El Presidente de la Asamblea
JUAN TRINIDAD MARTOS

C-2609/2020 RGEP.28436

Presentada por el Grupo Parlamentario Vox en Madrid, por la que se solicita la comparecencia del Sr. D. Eloy Sánchez, horticultor y Presidente de la Cámara Agraria de Villa del Prado, ante la Comisión de Estudio para abordar el reto demográfico y la despoblación en la Comunidad de Madrid, con el siguiente objeto: analizar la situación del sector agrícola y ganadero en la Comunidad de Madrid y perspectivas de futuro. (Por vía art. 211 RAM).

ACUERDO

La Mesa de la Asamblea, en sesión celebrada el día 14 de diciembre de 2020, acuerda admitir a trámite dicha Comparecencia y su envío a la Comisión de Estudio para abordar el reto demográfico y la despoblación en la Comunidad de Madrid, para que la misma resuelva sobre la invitación para comparecer, de conformidad con el artículo 211 del Reglamento de la Asamblea, y ordenar su publicación en el Boletín Oficial de la Asamblea de Madrid de conformidad con los artículos 49 y 97 del Reglamento de la Asamblea de Madrid.

Sede de la Asamblea, 14 de diciembre de 2020.
El Presidente de la Asamblea
JUAN TRINIDAD MARTOS

C-2610/2020 RGEP.28437

Presentada por el Grupo Parlamentario Vox en Madrid, por la que se solicita la comparecencia de la Sra. Dña. Patricia Gómez Agrela, Ingeniero Agrícola y experta en valorización energética de la biomasa forestal, ante la Comisión de Estudio para abordar el reto demográfico y la despoblación en la Comunidad de Madrid, con el siguiente objeto: explicar el papel de las energías renovables en el ámbito rural de la Comunidad de Madrid. (Por vía art. 211 RAM).

ACUERDO

La Mesa de la Asamblea, en sesión celebrada el día 14 de diciembre de 2020, acuerda admitir a trámite dicha Comparecencia y su envío a la Comisión de Estudio para abordar el reto demográfico y la despoblación en la Comunidad de Madrid, para que la misma resuelva sobre la invitación para comparecer, de conformidad con el artículo 211 del Reglamento de la Asamblea, y ordenar su publicación en el Boletín Oficial de la Asamblea de Madrid de conformidad con los artículos 49 y 97 del Reglamento de la Asamblea de Madrid.

Sede de la Asamblea, 14 de diciembre de 2020.
El Presidente de la Asamblea
JUAN TRINIDAD MARTOS

C-2611/2020 RGEP.28484

Presentada por el Grupo Parlamentario Unidas Podemos Izquierda Unida Madrid en Pie, por la que se solicita la comparecencia del Sr. D. Carlos Blanco Bravo, Gerente del AMAS hasta el 27 de agosto, ante la Comisión de Investigación sobre la situación provocada por el COVID-19 en los centros residenciales de personas mayores de la Comunidad de Madrid y la gestión que hizo el Gobierno regional de la misma durante los meses de febrero a junio de 2020, con el siguiente objeto: situación de la afectación del coronavirus en las residencias del AMAS hasta la fecha en la que ejerció como director del AMAS, durante el periodo más grave de la crisis del coronavirus. (Por vía art. 75 RAM).

ACUERDO

La Mesa de la Asamblea, en sesión celebrada el día 14 de diciembre de 2020, acuerda admitir a trámite dicha Comparecencia y su envío a la Comisión de Investigación sobre la situación provocada por el COVID-19 en los centros residenciales de personas mayores de la Comunidad de Madrid y la gestión que hizo el Gobierno Regional de la misma durante los meses de febrero a junio de 2020, para que la misma resuelva al respecto, de conformidad con el artículo 75.3 del Reglamento de la Asamblea, y ordenar su publicación en el Boletín Oficial de la Asamblea de Madrid de conformidad con los artículos 49 y 97 del Reglamento de la Asamblea de Madrid.

.

Sede de la Asamblea, 14 de diciembre de 2020.
El Presidente de la Asamblea
JUAN TRINIDAD MARTOS

C-2614/2020 RGEP.28503

Presentada por el Grupo Parlamentario Socialista, por la que se solicita la comparecencia del Sr. Consejero de Políticas Sociales, Familias, Igualdad y Natalidad ante la Comisión de Políticas Sociales, Familias, Igualdad y Natalidad, con el siguiente objeto: gestión que ha hecho el Gobierno del Sistema de Autonomía Personal y Atención a la Dependencia. (Por vía art. 209 RAM).

ACUERDO

La Mesa de la Asamblea, en sesión celebrada el día 14 de diciembre de 2020, acuerda admitir a trámite dicha Comparecencia y su envío a la Comisión de Políticas Sociales, Familias, Igualdad y Natalidad,

para que la misma resuelva al respecto, de conformidad con el artículo 209.1.b) del Reglamento de la Asamblea, y ordenar su publicación en el Boletín Oficial de la Asamblea de Madrid de conformidad con los artículos 49 y 97 del Reglamento de la Asamblea de Madrid.

Sede de la Asamblea, 14 de diciembre de 2020.
El Presidente de la Asamblea
JUAN TRINIDAD MARTOS

C-2621/2020 RGEP.28751

Presentada por el Grupo Parlamentario Vox en Madrid, por la que se solicita la comparecencia de la Sra. Dña. María Luisa Castaño Marín, Directora General de Investigación e Innovación Tecnológica, ante la Comisión de Ciencia, Universidades e Innovación, con el siguiente objeto: líneas generales del Smart Specialisation Strategies S3 para la Comunidad de Madrid. (Por vía art. 210 RAM).

ACUERDO

La Mesa de la Asamblea, en sesión celebrada el día 14 de diciembre de 2020, acuerda admitir a trámite dicha Comparecencia y su envío a la Comisión de Ciencia, Universidades e Innovación, para que la misma resuelva al respecto, de conformidad con el artículo 210 del Reglamento de la Asamblea, y ordenar su publicación en el Boletín Oficial de la Asamblea de Madrid de conformidad con los artículos 49 y 97 del Reglamento de la Asamblea de Madrid.

Sede de la Asamblea, 14 de diciembre de 2020.
El Presidente de la Asamblea
JUAN TRINIDAD MARTOS

C-2622/2020 RGEP.28752

Presentada por el Grupo Parlamentario Vox en Madrid, por la que se solicita la comparecencia de la Sra. Dña. María Luisa Castaño Marín, Directora General de Investigación e Innovación Tecnológica, ante la Comisión de Ciencia, Universidades e Innovación, con el siguiente objeto: líneas generales del VI Plan Regional de Investigación Científica e Innovación Tecnológica de la Comunidad de Madrid. (Por vía art. 210 RAM).

ACUERDO

La Mesa de la Asamblea, en sesión celebrada el día 14 de diciembre de 2020, acuerda admitir a trámite dicha Comparecencia y su envío a la Comisión de Ciencia, Universidades e Innovación, para que la misma resuelva al respecto, de conformidad con el artículo 210 del Reglamento de la Asamblea, y ordenar su publicación en el Boletín Oficial de la Asamblea de Madrid de conformidad con los artículos 49 y 97 del Reglamento de la Asamblea de Madrid.

Sede de la Asamblea, 14 de diciembre de 2020.
El Presidente de la Asamblea
JUAN TRINIDAD MARTOS

C-2623/2020 RGEP.28753

Presentada por el Grupo Parlamentario Vox en Madrid, por la que se solicita la comparecencia de la Sra. Dña. Irene Delgado Sotillos, Directora General de Universidades y Enseñanzas Artísticas Superiores, ante la Comisión de Ciencia, Universidades e Innovación, con el siguiente objeto: planes de cooperación entre universidades que tiene pensado el Gobierno de la Comunidad de Madrid. (Por vía art. 210 RAM).

ACUERDO

La Mesa de la Asamblea, en sesión celebrada el día 14 de diciembre de 2020, acuerda admitir a trámite dicha Comparecencia y su envío a la Comisión de Ciencia, Universidades e Innovación, para que la

misma resuelva al respecto, de conformidad con el artículo 210 del Reglamento de la Asamblea, y ordenar su publicación en el Boletín Oficial de la Asamblea de Madrid de conformidad con los artículos 49 y 97 del Reglamento de la Asamblea de Madrid.

Sede de la Asamblea, 14 de diciembre de 2020.
El Presidente de la Asamblea
JUAN TRINIDAD MARTOS

C-2626/2020 RGEP.28852

Presentada por el Grupo Parlamentario Socialista, por la que se solicita la comparecencia de la Sra. Consejera de Medio Ambiente, Ordenación del Territorio y Sostenibilidad ante la Comisión de Medio Ambiente, Ordenación del Territorio y Sostenibilidad, con el siguiente objeto: labores de gestión de la reserva de la Biosfera de la Sierra del Rincón. (Por vía art. 209 RAM).

ACUERDO

La Mesa de la Asamblea, en sesión celebrada el día 14 de diciembre de 2020, acuerda admitir a trámite dicha Comparecencia y su envío a la Comisión de Medio Ambiente, Ordenación del Territorio y Sostenibilidad, para que la misma resuelva al respecto, de conformidad con el artículo 209.1.b) del Reglamento de la Asamblea, y ordenar su publicación en el Boletín Oficial de la Asamblea de Madrid de conformidad con los artículos 49 y 97 del Reglamento de la Asamblea de Madrid.

Sede de la Asamblea, 14 de diciembre de 2020.
El Presidente de la Asamblea
JUAN TRINIDAD MARTOS

C-2627/2020 RGEP.28853

Presentada por el Grupo Parlamentario Socialista, por la que se solicita la comparecencia de la Sra. Consejera de Medio Ambiente, Ordenación del Territorio y Sostenibilidad ante la Comisión de Medio Ambiente, Ordenación del Territorio y Sostenibilidad, con el siguiente objeto: actuaciones realizadas en los Montes de Prádena del Rincón y La Hiruela con relación a las labores de mantenimiento de la ZEC Cuenca del Río Lozoya y Sierra Norte y la Reserva de la Biosfera Sierra del Rincón. (Por vía art. 209 RAM).

ACUERDO

La Mesa de la Asamblea, en sesión celebrada el día 14 de diciembre de 2020, acuerda admitir a trámite dicha Comparecencia y su envío a la Comisión de Medio Ambiente, Ordenación del Territorio y Sostenibilidad, para que la misma resuelva al respecto, de conformidad con el artículo 209.1.b) del Reglamento de la Asamblea, y ordenar su publicación en el Boletín Oficial de la Asamblea de Madrid de conformidad con los artículos 49 y 97 del Reglamento de la Asamblea de Madrid.

Sede de la Asamblea, 14 de diciembre de 2020.
El Presidente de la Asamblea
JUAN TRINIDAD MARTOS

C-2628/2020 RGEP.28858

Presentada por el Grupo Parlamentario Socialista, por la que se solicita la comparecencia del Sr. Consejero de Economía, Empleo y Competitividad ante la Comisión de Economía, Empleo y Competitividad, con el siguiente objeto: objetivos de la anunciada Ley de Sostenibilidad Energética de la Comunidad de Madrid. (Por vía art. 209 RAM).

ACUERDO

La Mesa de la Asamblea, en sesión celebrada el día 14 de diciembre de 2020, acuerda admitir a trámite dicha Comparecencia y su envío a la Comisión de Economía, Empleo y Competitividad para que la

misma resuelva al respecto, de conformidad con el artículo 209.1.b) del Reglamento de la Asamblea, y ordenar su publicación en el Boletín Oficial de la Asamblea de Madrid de conformidad con los artículos 49 y 97 del Reglamento de la Asamblea de Madrid.

Sede de la Asamblea, 14 de diciembre de 2020.
El Presidente de la Asamblea
JUAN TRINIDAD MARTOS

——— C-2633/2020 RGEP.29452 ———

Presentada por el Grupo Parlamentario Socialista, por la que se solicita la comparecencia de la Sra. Consejera de Medio Ambiente, Ordenación del Territorio y Sostenibilidad ante la Comisión de Medio Ambiente, Ordenación del Territorio y Sostenibilidad, con el siguiente objeto: gestión integral del agua en la Comunidad de Madrid. (Por vía art. 209 RAM).

ACUERDO

La Mesa de la Asamblea, en sesión celebrada el día 14 de diciembre de 2020, acuerda admitir a trámite dicha Comparecencia y su envío a la Comisión de Medio Ambiente, Ordenación del Territorio y Sostenibilidad, para que la misma resuelva al respecto, de conformidad con el artículo 209.1.b) del Reglamento de la Asamblea, y ordenar su publicación en el Boletín Oficial de la Asamblea de Madrid de conformidad con los artículos 49 y 97 del Reglamento de la Asamblea de Madrid.

Sede de la Asamblea, 14 de diciembre de 2020.
El Presidente de la Asamblea
JUAN TRINIDAD MARTOS

5.2 Preguntas de Respuesta Oral

5.2.1 Preguntas de Respuesta Oral en Pleno

Para dar cumplimiento a lo establecido en el artículo 97.1 del Reglamento de esta Cámara, se ordena publicar en el Boletín Oficial de la Asamblea de Madrid las siguientes Preguntas de Respuesta Oral en Pleno.

Sede de la Asamblea, 14 de diciembre de 2020.
El Presidente de la Asamblea
JUAN TRINIDAD MARTOS

——— PCOP-3271/2020 RGEP.28970 ———

Del Diputado Sr. Delgado Orgaz, del GPMM, al Gobierno, con el siguiente objeto: valoración que hace el Gobierno de las listas de espera para acceder a servicios dependientes de la Consejería de Políticas Sociales.

ACUERDO

La Mesa de la Asamblea, en sesión celebrada el día 14 de diciembre de 2020, acuerda admitir a trámite dicha Pregunta, incluirla en la relación de asuntos pendientes de Pleno, y ordenar su publicación en el Boletín Oficial de la Asamblea de Madrid de conformidad con los artículos 49, 97, 191 y siguientes del Reglamento de la Asamblea.

Sede de la Asamblea, 14 de diciembre de 2020.
El Presidente de la Asamblea
JUAN TRINIDAD MARTOS

——— PCOP-3272/2020 RGEP.29009 ———

De la Diputada Sra. Alonso Alonso, del GPUP, al Gobierno, con el siguiente objeto: se pregunta cómo valora la tramitación de las "Subvenciones para contribuir a minimizar el impacto económico y social del COVID-19 en los alquileres de vivienda habitual" que gestiona la Comunidad de Madrid.

ACUERDO

La Mesa de la Asamblea, en sesión celebrada el día 14 de diciembre de 2020, acuerda admitir a trámite dicha Pregunta, incluirla en la relación de asuntos pendientes de Pleno, y ordenar su publicación en el Boletín Oficial de la Asamblea de Madrid de conformidad con los artículos 49, 97, 191 y siguientes del Reglamento de la Asamblea.

Sede de la Asamblea, 14 de diciembre de 2020.
El Presidente de la Asamblea
JUAN TRINIDAD MARTOS

——— PCOP-3273/2020 RGEP.29453 ———

Del Diputado Sr. Freire Campo, del GPS, al Gobierno, con el siguiente objeto: razones que tiene el Gobierno para seguir adelante con el contrato de concesión administrativa a 40 años de un macro aparcamiento en el Hospital Niño Jesús (Número Expte. OB-1-2018-PA), a pesar de las objeciones del interventor de la Mesa de Contratación.

ACUERDO

La Mesa de la Asamblea, en sesión celebrada el día 14 de diciembre de 2020, acuerda admitir a trámite dicha Pregunta, incluirla en la relación de asuntos pendientes de Pleno, y ordenar su publicación en el Boletín Oficial de la Asamblea de Madrid de conformidad con los artículos 49, 97, 191 y siguientes del Reglamento de la Asamblea.

Sede de la Asamblea, 14 de diciembre de 2020.
El Presidente de la Asamblea
JUAN TRINIDAD MARTOS

——— PCOP-3276/2020 RGEP.29529 ———

Del Diputado Sr. Henríquez de Luna Losada, del GPVOX, al Gobierno, con el siguiente objeto: se pregunta si tiene entre sus planes próximos el Gobierno de la Comunidad de Madrid el declarar la caza como actividad esencial y permitir la libre movilidad de los cazadores para controlar los daños a la agricultura como ya están haciendo otras regiones.

ACUERDO

La Mesa de la Asamblea, en sesión celebrada el día 14 de diciembre de 2020, acuerda admitir a trámite dicha Pregunta, incluirla en la relación de asuntos pendientes de Pleno, y ordenar su publicación en el Boletín Oficial de la Asamblea de Madrid de conformidad con los artículos 49, 97, 191 y siguientes del Reglamento de la Asamblea.

Sede de la Asamblea, 14 de diciembre de 2020.
El Presidente de la Asamblea
JUAN TRINIDAD MARTOS

——— PCOP-3277/2020 RGEP.29488 ———

De la Diputada Sra. Causapié Lopesino, del GPS, al Gobierno, con el siguiente objeto: política de información del Gobierno respecto a la crisis provocada por el COVID-19 en las residencias de personas mayores de la Comunidad de Madrid.

ACUERDO

La Mesa de la Asamblea, en sesión celebrada el día 14 de diciembre de 2020, acuerda admitir a trámite dicha Pregunta, incluirla en la relación de asuntos pendientes de Pleno, y ordenar su publicación en el Boletín Oficial de la Asamblea de Madrid de conformidad con los artículos 49, 97, 191 y siguientes del Reglamento de la Asamblea.

Sede de la Asamblea, 14 de diciembre de 2020.
El Presidente de la Asamblea
JUAN TRINIDAD MARTOS

——— PCOP-3278/2020 RGEP.29649 ———

Del Diputado Sr. Nolla Estrada, del GPS, al Gobierno, con el siguiente objeto: criterios seguidos por el Gobierno regional en su presencia institucional en las redes sociales.

ACUERDO

La Mesa de la Asamblea, en sesión celebrada el día 14 de diciembre de 2020, acuerda admitir a trámite dicha Pregunta, incluirla en la relación de asuntos pendientes de Pleno, y ordenar su publicación en el Boletín Oficial de la Asamblea de Madrid de conformidad con los artículos 49, 97, 191 y siguientes del Reglamento de la Asamblea.

Sede de la Asamblea, 14 de diciembre de 2020.
El Presidente de la Asamblea
JUAN TRINIDAD MARTOS

——— PCOP-3279/2020 RGEP.29663 ———

De la Diputada Sra. Lillo Gómez, del GPUP, al Gobierno, con el siguiente objeto: razones que justifican que permanezcan inoperativas 16 UCI del Hospital Universitario Infanta Sofía.

ACUERDO

La Mesa de la Asamblea, en sesión celebrada el día 14 de diciembre de 2020, acuerda admitir a trámite dicha Pregunta, incluirla en la relación de asuntos pendientes de Pleno, y ordenar su publicación en el Boletín Oficial de la Asamblea de Madrid de conformidad con los artículos 49, 97, 191 y siguientes del Reglamento de la Asamblea.

Sede de la Asamblea, 14 de diciembre de 2020.
El Presidente de la Asamblea
JUAN TRINIDAD MARTOS

——— PCOP-3280/2020 RGEP.29664 ———

De la Diputada Sra. Lillo Gómez, del GPUP, al Gobierno, con el siguiente objeto: repercusiones que tiene el cambio de concesionaria del Hospital Infanta Sofía sobre el funcionamiento actual del centro.

ACUERDO

La Mesa de la Asamblea, en sesión celebrada el día 14 de diciembre de 2020, acuerda admitir a trámite dicha Pregunta, incluirla en la relación de asuntos pendientes de Pleno, y ordenar su publicación en el Boletín Oficial de la Asamblea de Madrid de conformidad con los artículos 49, 97, 191 y siguientes del Reglamento de la Asamblea.

Sede de la Asamblea, 14 de diciembre de 2020.
El Presidente de la Asamblea
JUAN TRINIDAD MARTOS

PCOP-3281/2020 RGEP.29665

De la Diputada Sra. Lillo Gómez, del GPUP, al Gobierno, con el siguiente objeto: se pregunta cómo repercute la venta de la concesión del Hospital Infanta Sofía sobre las empresas que prestan servicios actualmente en el mismo.

ACUERDO

La Mesa de la Asamblea, en sesión celebrada el día 14 de diciembre de 2020, acuerda admitir a trámite dicha Pregunta, incluirla en la relación de asuntos pendientes de Pleno, y ordenar su publicación en el Boletín Oficial de la Asamblea de Madrid de conformidad con los artículos 49, 97, 191 y siguientes del Reglamento de la Asamblea.

Sede de la Asamblea, 14 de diciembre de 2020.
El Presidente de la Asamblea
JUAN TRINIDAD MARTOS

PCOP-3282/2020 RGEP.29666

De la Diputada Sra. Lillo Gómez, del GPUP, al Gobierno, con el siguiente objeto: valoración que hace del proyecto piloto puesto en marcha en cuatro hoteles de la región para la realización de test de antígenos para los huéspedes y personal de los mismos.

ACUERDO

La Mesa de la Asamblea, en sesión celebrada el día 14 de diciembre de 2020, acuerda admitir a trámite dicha Pregunta, incluirla en la relación de asuntos pendientes de Pleno, y ordenar su publicación en el Boletín Oficial de la Asamblea de Madrid de conformidad con los artículos 49, 97, 191 y siguientes del Reglamento de la Asamblea.

Sede de la Asamblea, 14 de diciembre de 2020.
El Presidente de la Asamblea
JUAN TRINIDAD MARTOS

PCOP-3283/2020 RGEP.29672

De la Diputada Sra. Serra Sánchez, del GPUP, a la Sra. Presidenta del Gobierno, con el siguiente objeto: medidas que va a poner en marcha el Gobierno de la Comunidad de Madrid para garantizar la protección de la salud en la educación pública ante la crisis del COVID-19.

ACUERDO

La Mesa de la Asamblea, en sesión celebrada el día 14 de diciembre de 2020, acuerda admitir a trámite dicha Pregunta, incluirla en la relación de asuntos pendientes de Pleno, y ordenar su publicación en el Boletín Oficial de la Asamblea de Madrid de conformidad con los artículos 49, 97, 191 y siguientes del Reglamento de la Asamblea.

Sede de la Asamblea, 14 de diciembre de 2020.
El Presidente de la Asamblea
JUAN TRINIDAD MARTOS

PCOP-3284/2020 RGEP.29673

De la Diputada Sra. Serra Sánchez, del GPUP, a la Sra. Presidenta del Gobierno, con el siguiente objeto: se pregunta cómo va a garantizar el Gobierno de la Comunidad de Madrid la continuidad del personal de refuerzo en los centros educativos de la región.

ACUERDO

La Mesa de la Asamblea, en sesión celebrada el día 14 de diciembre de 2020, acuerda admitir a trámite dicha Pregunta, incluirla en la relación de asuntos pendientes de Pleno, y ordenar su publicación en el Boletín Oficial de la Asamblea de Madrid de conformidad con los artículos 49, 97, 191 y siguientes del Reglamento de la Asamblea.

Sede de la Asamblea, 14 de diciembre de 2020.
El Presidente de la Asamblea
JUAN TRINIDAD MARTOS

——— PCOP-3285/2020 RGEP.29680 ———

De la Diputada Sra. Monasterio San Martín, del GPVOX, a la Sra. Presidenta del Gobierno, con el siguiente objeto: se pregunta a la señora Presidenta cuáles van a ser las limitaciones de movilidad para las próximas fiestas en la Comunidad de Madrid.

ACUERDO

La Mesa de la Asamblea, en sesión celebrada el día 14 de diciembre de 2020, acuerda admitir a trámite dicha Pregunta, incluirla en la relación de asuntos pendientes de Pleno, y ordenar su publicación en el Boletín Oficial de la Asamblea de Madrid de conformidad con los artículos 49, 97, 191 y siguientes del Reglamento de la Asamblea.

Sede de la Asamblea, 14 de diciembre de 2020.
El Presidente de la Asamblea
JUAN TRINIDAD MARTOS

——— PCOP-3286/2020 RGEP.29681 ———

De la Diputada Sra. Monasterio San Martín, del GPVOX, a la Sra. Presidenta del Gobierno, con el siguiente objeto: se pregunta a la señora Presidenta cuál es el criterio aplicado por parte del Gobierno de la Comunidad de Madrid para mantener las restricciones de movilidad durante el próximo mes.

ACUERDO

La Mesa de la Asamblea, en sesión celebrada el día 14 de diciembre de 2020, acuerda admitir a trámite dicha Pregunta, incluirla en la relación de asuntos pendientes de Pleno, y ordenar su publicación en el Boletín Oficial de la Asamblea de Madrid de conformidad con los artículos 49, 97, 191 y siguientes del Reglamento de la Asamblea.

Sede de la Asamblea, 14 de diciembre de 2020.
El Presidente de la Asamblea
JUAN TRINIDAD MARTOS

——— PCOP-3287/2020 RGEP.29758 ———

Del Diputado Sr. Izquierdo Torres, del GPP, al Gobierno, con el siguiente objeto: objetivos que persigue con el nuevo Plan de Inversiones Regional de la Comunidad de Madrid 2021-2025.

ACUERDO

La Mesa de la Asamblea, en sesión celebrada el día 14 de diciembre de 2020, acuerda admitir a trámite dicha Pregunta, incluirla en la relación de asuntos pendientes de Pleno, y ordenar su publicación en

el Boletín Oficial de la Asamblea de Madrid de conformidad con los artículos 49, 97, 191 y siguientes del Reglamento de la Asamblea.

Sede de la Asamblea, 14 de diciembre de 2020.
El Presidente de la Asamblea
JUAN TRINIDAD MARTOS

——— PCOP-3288/2020 RGEP.29759 ———

Del Diputado Sr. Raboso García-Baquero, del GPP, al Gobierno, con el siguiente objeto: balance que hace el Gobierno regional de la respuesta sanitaria de la Comunidad de Madrid ante la crisis vivida en este año 2020.

ACUERDO

La Mesa de la Asamblea, en sesión celebrada el día 14 de diciembre de 2020, acuerda admitir a trámite dicha Pregunta, incluirla en la relación de asuntos pendientes de Pleno, y ordenar su publicación en el Boletín Oficial de la Asamblea de Madrid de conformidad con los artículos 49, 97, 191 y siguientes del Reglamento de la Asamblea.

Sede de la Asamblea, 14 de diciembre de 2020.
El Presidente de la Asamblea
JUAN TRINIDAD MARTOS

——— PCOP-3289/2020 RGEP.29760 ———

De la Diputada Sra. Heras Sedano, del GPP, al Gobierno, con el siguiente objeto: se pregunta cuál es el balance que hace el Gobierno regional de la situación educativa de la Comunidad de Madrid en 2020 ante el reto que ha supuesto el COVID-19.

ACUERDO

La Mesa de la Asamblea, en sesión celebrada el día 14 de diciembre de 2020, acuerda admitir a trámite dicha Pregunta, incluirla en la relación de asuntos pendientes de Pleno, y ordenar su publicación en el Boletín Oficial de la Asamblea de Madrid de conformidad con los artículos 49, 97, 191 y siguientes del Reglamento de la Asamblea.

Sede de la Asamblea, 14 de diciembre de 2020.
El Presidente de la Asamblea
JUAN TRINIDAD MARTOS

——— PCOP-3290/2020 RGEP.29761 ———

Del Diputado Sr. Serrano Sánchez-Capuchino, del GPP, a la Sra. Presidenta del Gobierno, con el siguiente objeto: se pregunta cuál es su valoración del año 2020 al frente del Gobierno de la Comunidad de Madrid.

ACUERDO

La Mesa de la Asamblea, en sesión celebrada el día 14 de diciembre de 2020, acuerda admitir a trámite dicha Pregunta, incluirla en la relación de asuntos pendientes de Pleno, y ordenar su publicación en el Boletín Oficial de la Asamblea de Madrid de conformidad con los artículos 49, 97, 191 y siguientes del Reglamento de la Asamblea.

Sede de la Asamblea, 14 de diciembre de 2020.
El Presidente de la Asamblea
JUAN TRINIDAD MARTOS

PCOP-3291/2020 RGEP.29769

Del Diputado Sr. Megías Morales, del GPCS, al Gobierno, con el siguiente objeto: acciones que valora desarrollar el Gobierno de la Comunidad de Madrid para recuperar el flujo turístico procedente del mercado norteamericano una vez lo permita la evolución de la COVID-19.

ACUERDO

La Mesa de la Asamblea, en sesión celebrada el día 14 de diciembre de 2020, acuerda admitir a trámite dicha Pregunta, incluirla en la relación de asuntos pendientes de Pleno, y ordenar su publicación en el Boletín Oficial de la Asamblea de Madrid de conformidad con los artículos 49, 97, 191 y siguientes del Reglamento de la Asamblea.

Sede de la Asamblea, 14 de diciembre de 2020.
El Presidente de la Asamblea
JUAN TRINIDAD MARTOS

PCOP-3292/2020 RGEP.29770

De la Diputada Sra. Serra Sánchez, del GPUP, a la Sra. Presidenta del Gobierno, con el siguiente objeto: medidas que va a tomar el Gobierno de la Comunidad de Madrid en la lucha contra la corrupción en la región.

ACUERDO

La Mesa de la Asamblea, en sesión celebrada el día 14 de diciembre de 2020, acuerda admitir a trámite dicha Pregunta, incluirla en la relación de asuntos pendientes de Pleno, y ordenar su publicación en el Boletín Oficial de la Asamblea de Madrid de conformidad con los artículos 49, 97, 191 y siguientes del Reglamento de la Asamblea.

Sede de la Asamblea, 14 de diciembre de 2020.
El Presidente de la Asamblea
JUAN TRINIDAD MARTOS

PCOP-3294/2020 RGEP.29772

De la Diputada Sra. Serra Sánchez, del GPUP, a la Sra. Presidenta del Gobierno, con el siguiente objeto: medidas que va a tomar el Gobierno de la Comunidad de Madrid para garantizar la recaudación fiscal de la región.

ACUERDO

La Mesa de la Asamblea, en sesión celebrada el día 14 de diciembre de 2020, acuerda admitir a trámite dicha Pregunta, incluirla en la relación de asuntos pendientes de Pleno, y ordenar su publicación en el Boletín Oficial de la Asamblea de Madrid de conformidad con los artículos 49, 97, 191 y siguientes del Reglamento de la Asamblea.

Sede de la Asamblea, 14 de diciembre de 2020.
El Presidente de la Asamblea
JUAN TRINIDAD MARTOS

PCOP-3295/2020 RGEP.29773

De la Diputada Sra. Serra Sánchez, del GPUP, a la Sra. Presidenta del Gobierno, con el siguiente objeto: se pregunta si tiene el Gobierno de la Comunidad de Madrid planes para avanzar en la regeneración democrática.

ACUERDO

La Mesa de la Asamblea, en sesión celebrada el día 14 de diciembre de 2020, acuerda admitir a trámite dicha Pregunta, incluirla en la relación de asuntos pendientes de Pleno, y ordenar su publicación en el Boletín Oficial de la Asamblea de Madrid de conformidad con los artículos 49, 97, 191 y siguientes del Reglamento de la Asamblea.

Sede de la Asamblea, 14 de diciembre de 2020.
El Presidente de la Asamblea
JUAN TRINIDAD MARTOS

——— PCOP-3296/2020 RGEP.29774 ———

Del Diputado Sr. Gabilondo Pujol, del GPS, a la Sra. Presidenta del Gobierno, con el siguiente objeto: se pregunta si considera que las medidas adoptadas por su Gobierno para controlar la transmisión del COVID-19 "durante la temporada navideña" garantizan razonablemente su control en la Comunidad.

ACUERDO

La Mesa de la Asamblea, en sesión celebrada el día 14 de diciembre de 2020, acuerda admitir a trámite dicha Pregunta, incluirla en la relación de asuntos pendientes de Pleno, y ordenar su publicación en el Boletín Oficial de la Asamblea de Madrid de conformidad con los artículos 49, 97, 191 y siguientes del Reglamento de la Asamblea.

Sede de la Asamblea, 14 de diciembre de 2020.
El Presidente de la Asamblea
JUAN TRINIDAD MARTOS

——— PCOP-3297/2020 RGEP.29775 ———

Del Diputado Sr. Zafra Hernández, del GPCS, al Gobierno, con el siguiente objeto: se pregunta cuál es la política de transparencia en la Comunidad de Madrid a la hora de elaborar los Presupuestos para el año 2021.

ACUERDO

La Mesa de la Asamblea, en sesión celebrada el día 14 de diciembre de 2020, acuerda admitir a trámite dicha Pregunta, incluirla en la relación de asuntos pendientes de Pleno, y ordenar su publicación en el Boletín Oficial de la Asamblea de Madrid de conformidad con los artículos 49, 97, 191 y siguientes del Reglamento de la Asamblea.

Sede de la Asamblea, 14 de diciembre de 2020.
El Presidente de la Asamblea
JUAN TRINIDAD MARTOS

——— PCOP-3298/2020 RGEP.29776 ———

Del Diputado Sr. Zafra Hernández, del GPCS, al Gobierno, con el siguiente objeto: motivos por los que el Vicepresidente Aguado ha solicitado al Ministerio de Sanidad una reunión urgente del Grupo COVID-19.

ACUERDO

La Mesa de la Asamblea, en sesión celebrada el día 14 de diciembre de 2020, acuerda admitir a trámite dicha Pregunta, incluirla en la relación de asuntos pendientes de Pleno, y ordenar su publicación en

el Boletín Oficial de la Asamblea de Madrid de conformidad con los artículos 49, 97, 191 y siguientes del Reglamento de la Asamblea.

Sede de la Asamblea, 14 de diciembre de 2020.
El Presidente de la Asamblea
JUAN TRINIDAD MARTOS

PCOP-3299/2020 RGEP.29778

Del Diputado Sr. Gabilondo Pujol, del GPS, a la Sra. Presidenta del Gobierno, con el siguiente objeto: se pregunta cómo valora la situación de los niños y niñas que necesitan atención temprana en la Comunidad de Madrid.

ACUERDO

La Mesa de la Asamblea, en sesión celebrada el día 14 de diciembre de 2020, acuerda admitir a trámite dicha Pregunta, incluirla en la relación de asuntos pendientes de Pleno, y ordenar su publicación en el Boletín Oficial de la Asamblea de Madrid de conformidad con los artículos 49, 97, 191 y siguientes del Reglamento de la Asamblea.

Sede de la Asamblea, 14 de diciembre de 2020.
El Presidente de la Asamblea
JUAN TRINIDAD MARTOS

5.2.2 Preguntas de Respuesta Oral en Comisión

Para dar cumplimiento a lo establecido en el artículo 97.1 del Reglamento de esta Cámara, se ordena publicar en el Boletín Oficial de la Asamblea de Madrid las siguientes Preguntas de Respuesta Oral en Comisión.

Sede de la Asamblea, 14 de diciembre de 2020.
El Presidente de la Asamblea
JUAN TRINIDAD MARTOS

PCOC-1975/2020 RGEP.26931

Del Diputado Sr. Sánchez Pérez, del GPMM, al Gobierno ante la Comisión de Vivienda y Administración Local, con el siguiente objeto: presupuesto de inversiones y ejecución programada para equipamientos supramunicipales y aparcamientos disuasorios de nueva construcción vinculados al plan Aparca+T que serán incluidos entre las inversiones del próximo Plan de Inversiones Regional.

ACUERDO

La Mesa de la Asamblea, en sesión celebrada el día 14 de diciembre de 2020, acuerda admitir a trámite dicha Pregunta y remitirla a la Comisión de Vivienda y Administración Local, conforme a los artículos 49, 97, 191 y siguientes del Reglamento de la Asamblea y ordenar su publicación en el Boletín Oficial de la Asamblea de Madrid.

Sede de la Asamblea, 14 de diciembre de 2020.
El Presidente de la Asamblea
JUAN TRINIDAD MARTOS

PCOC-1976/2020 RGEP.26932

Del Diputado Sr. Sánchez Pérez, del GPMM, al Gobierno ante la Comisión de Vivienda y Administración Local, con el siguiente objeto: equipamientos supramunicipales y aparcamientos

disuasorios de nueva construcción vinculados al plan Aparca+T que serán incluidos entre las inversiones del próximo plan PIR.

ACUERDO

La Mesa de la Asamblea, en sesión celebrada el día 14 de diciembre de 2020, acuerda admitir a trámite dicha Pregunta y remitirla a la Comisión de Vivienda y Administración Local, conforme a los artículos 49, 97, 191 y siguientes del Reglamento de la Asamblea y ordenar su publicación en el Boletín Oficial de la Asamblea de Madrid.

Sede de la Asamblea, 14 de diciembre de 2020.
El Presidente de la Asamblea
JUAN TRINIDAD MARTOS

PCOC-2057/2020 RGEP.27959

De la Diputada Sra. Arenillas Gómez, del GPMM, al Gobierno ante la Comisión de Mujer, con el siguiente objeto: planes que tiene el Gobierno regional para el centro de emergencia para víctimas de violencia machista ubicado en el municipio de Alcobendas.

ACUERDO

La Mesa de la Asamblea, en sesión celebrada el día 14 de diciembre de 2020, acuerda admitir a trámite dicha Pregunta y remitirla a la Comisión de Mujer, conforme a los artículos 49, 97, 191 y siguientes del Reglamento de la Asamblea y ordenar su publicación en el Boletín Oficial de la Asamblea de Madrid.

Sede de la Asamblea, 14 de diciembre de 2020.
El Presidente de la Asamblea
JUAN TRINIDAD MARTOS

PCOC-2058/2020 RGEP.27960

De la Diputada Sra. Arenillas Gómez, del GPMM, al Gobierno ante la Comisión de Mujer, con el siguiente objeto: situación en que se encuentra el centro de emergencia para víctimas de violencia machista que forma parte de la Red de atención integral para la violencia de género y que está ubicado en el municipio de Alcobendas.

ACUERDO

La Mesa de la Asamblea, en sesión celebrada el día 14 de diciembre de 2020, acuerda admitir a trámite dicha Pregunta y remitirla a la Comisión de Mujer, conforme a los artículos 49, 97, 191 y siguientes del Reglamento de la Asamblea y ordenar su publicación en el Boletín Oficial de la Asamblea de Madrid.

Sede de la Asamblea, 14 de diciembre de 2020.
El Presidente de la Asamblea
JUAN TRINIDAD MARTOS

PCOC-2059/2020 RGEP.28090

De la Diputada Sra. Mercado Merino, del GPS, al Gobierno ante la Comisión para las Políticas Integrales de la Discapacidad, con el siguiente objeto: medidas que va a tomar la Consejería de Políticas Sociales, Familias, Igualdad y Natalidad para reducir el tiempo de espera para conocer la valoración de la discapacidad infantil.

ACUERDO

La Mesa de la Asamblea, en sesión celebrada el día 14 de diciembre de 2020, acuerda admitir a trámite dicha Pregunta y remitirla a la Comisión para las Políticas Integrales de la Discapacidad, conforme

a los artículos 49, 97, 191 y siguientes del Reglamento de la Asamblea y ordenar su publicación en el Boletín Oficial de la Asamblea de Madrid.

Sede de la Asamblea, 14 de diciembre de 2020.
El Presidente de la Asamblea
JUAN TRINIDAD MARTOS

——— PCOC-2060/2020 RGEP.28113 ———

De la Diputada Sra. Lillo Gómez, del GPUP, al Gobierno ante la Comisión de Juventud, con el siguiente objeto: valoración que hace del trabajo que desarrolla el Consejo de la Juventud de la Comunidad de Madrid.

ACUERDO

La Mesa de la Asamblea, en sesión celebrada el día 14 de diciembre de 2020, acuerda admitir a trámite dicha Pregunta y remitirla a la Comisión de Juventud, conforme a los artículos 49, 97, 191 y siguientes del Reglamento de la Asamblea y ordenar su publicación en el Boletín Oficial de la Asamblea de Madrid.

Sede de la Asamblea, 14 de diciembre de 2020.
El Presidente de la Asamblea
JUAN TRINIDAD MARTOS

——— PCOC-2061/2020 RGEP.28114 ———

De la Diputada Sra. Lillo Gómez, del GPUP, al Gobierno ante la Comisión de Juventud, con el siguiente objeto: medidas que van a llevar a cabo para garantizar el funcionamiento del Consejo de la Juventud de la Comunidad de Madrid.

ACUERDO

La Mesa de la Asamblea, en sesión celebrada el día 14 de diciembre de 2020, acuerda admitir a trámite dicha Pregunta y remitirla a la Comisión de Juventud, conforme a los artículos 49, 97, 191 y siguientes del Reglamento de la Asamblea y ordenar su publicación en el Boletín Oficial de la Asamblea de Madrid.

Sede de la Asamblea, 14 de diciembre de 2020.
El Presidente de la Asamblea
JUAN TRINIDAD MARTOS

——— PCOC-2062/2020 RGEP.28115 ———

De la Diputada Sra. Lillo Gómez, del GPUP, al Gobierno ante la Comisión de Sanidad, con el siguiente objeto: valoración que hace de la política de recursos humanos llevada a cabo para dotar el Hospital Isabel Zendal del personal necesario para su funcionamiento.

ACUERDO

La Mesa de la Asamblea, en sesión celebrada el día 14 de diciembre de 2020, acuerda admitir a trámite dicha Pregunta y remitirla a la Comisión de Sanidad, conforme a los artículos 49, 97, 191 y siguientes del Reglamento de la Asamblea y ordenar su publicación en el Boletín Oficial de la Asamblea de Madrid.

Sede de la Asamblea, 14 de diciembre de 2020.
El Presidente de la Asamblea
JUAN TRINIDAD MARTOS

PCOC-2065/2020 RGEP.28170

De la Diputada Sra. Sánchez Maroto, del GPUP, al Gobierno ante la Comisión de Presidencia, con el siguiente objeto: criterios que ha seguido la Dirección General de Medios de Comunicación, responsable de las campañas Institucionales, para la realización de la campaña "No sin mi cole".

ACUERDO

La Mesa de la Asamblea, en sesión celebrada el día 14 de diciembre de 2020, acuerda admitir a trámite dicha Pregunta y remitirla a la Comisión de Presidencia, conforme a los artículos 49, 97, 191 y siguientes del Reglamento de la Asamblea y ordenar su publicación en el Boletín Oficial de la Asamblea de Madrid.

Sede de la Asamblea, 14 de diciembre de 2020.
El Presidente de la Asamblea
JUAN TRINIDAD MARTOS

PCOC-2066/2020 RGEP.28171

De la Diputada Sra. Sánchez Maroto, del GPUP, al Gobierno ante la Comisión de Transportes, Movilidad e Infraestructuras, con el siguiente objeto: se pregunta si se ha conseguido ya que la APP que sirve para recargas de la tarjeta de transporte público de la Comunidad sea compatible con sistemas no Android, y, en su caso, cuando se prevé la compatibilidad.

ACUERDO

La Mesa de la Asamblea, en sesión celebrada el día 14 de diciembre de 2020, acuerda admitir a trámite dicha Pregunta y remitirla a la Comisión de Transportes, Movilidad e Infraestructuras, conforme a los artículos 49, 97, 191 y siguientes del Reglamento de la Asamblea y ordenar su publicación en el Boletín Oficial de la Asamblea de Madrid.

Sede de la Asamblea, 14 de diciembre de 2020.
El Presidente de la Asamblea
JUAN TRINIDAD MARTOS

PCOC-2068/2020 RGEP.28207

De la Diputada Sra. Acín Carrera, del GPMM, al Gobierno ante la Comisión de Transportes, Movilidad e Infraestructuras, con el siguiente objeto: se pregunta cuáles son los planes concretos del Gobierno de la región en lo referente a la ampliación de la Línea 11 de Metro de Madrid.

ACUERDO

La Mesa de la Asamblea, en sesión celebrada el día 14 de diciembre de 2020, acuerda admitir a trámite dicha Pregunta y remitirla a la Comisión de Transportes, Movilidad e Infraestructuras, conforme a los artículos 49, 97, 191 y siguientes del Reglamento de la Asamblea y ordenar su publicación en el Boletín Oficial de la Asamblea de Madrid.

Sede de la Asamblea, 14 de diciembre de 2020.
El Presidente de la Asamblea
JUAN TRINIDAD MARTOS

PCOC-2069/2020 RGEP.28294

De la Diputada Sra. Arenillas Gómez, del GPMM, al Gobierno ante la Comisión de Justicia, Interior y Víctimas, con el siguiente objeto: medidas que está llevando a cabo la Comunidad de Madrid para velar que se hagan los ajustes profesiones adecuadas y suficientes para las Policías Locales cuando presentan una discapacidad sobrevenida.

ACUERDO

La Mesa de la Asamblea, en sesión celebrada el día 14 de diciembre de 2020, acuerda admitir a trámite dicha Pregunta y remitirla a la Comisión de Justicia, Interior y Víctimas, conforme a los artículos 49, 97, 191 y siguientes del Reglamento de la Asamblea y ordenar su publicación en el Boletín Oficial de la Asamblea de Madrid.

Sede de la Asamblea, 14 de diciembre de 2020.
El Presidente de la Asamblea
JUAN TRINIDAD MARTOS

——— PCOC-2072/2020 RGEP.28849 ———

Del Diputado Sr. Veloso Lozano, del GPCS, al Gobierno ante la Comisión de Sanidad, con el siguiente objeto: fase en que se encuentra la tramitación del Convenio del personal investigador hospitalario.

ACUERDO

La Mesa de la Asamblea, en sesión celebrada el día 14 de diciembre de 2020, acuerda admitir a trámite dicha Pregunta y remitirla a la Comisión de Sanidad, conforme a los artículos 49, 97, 191 y siguientes del Reglamento de la Asamblea y ordenar su publicación en el Boletín Oficial de la Asamblea de Madrid.

Sede de la Asamblea, 14 de diciembre de 2020.
El Presidente de la Asamblea
JUAN TRINIDAD MARTOS

——— PCOC-2073/2020 RGEP.28854 ———

Del Diputado Sr. Freire Campo, del GPS, al Gobierno ante la Comisión de Sanidad, con el siguiente objeto: objetivos sanitarios de Proyecto de Decreto que modifica el Decreto 48/2019, permitiendo que los convenios de vinculación de los hospitales generales del sector privado puedan tener una duración máxima de treinta años.

ACUERDO

La Mesa de la Asamblea, en sesión celebrada el día 14 de diciembre de 2020, acuerda admitir a trámite dicha Pregunta y remitirla a la Comisión de Sanidad, conforme a los artículos 49, 97, 191 y siguientes del Reglamento de la Asamblea y ordenar su publicación en el Boletín Oficial de la Asamblea de Madrid.

Sede de la Asamblea, 14 de diciembre de 2020.
El Presidente de la Asamblea
JUAN TRINIDAD MARTOS

——— PCOC-2075/2020 RGEP.28856 ———

Del Diputado Sr. Gómez Montoya, del GPS, al Gobierno ante la Comisión de Medio Ambiente, Ordenación del Territorio y Sostenibilidad, con el siguiente objeto: razones que motivan los desbroces masivos en montes públicos y vecinales en la Sierra del Rincón.

ACUERDO

La Mesa de la Asamblea, en sesión celebrada el día 14 de diciembre de 2020, acuerda admitir a trámite dicha Pregunta y remitirla a la Comisión de Medio Ambiente, Ordenación del Territorio y

Sostenibilidad, conforme a los artículos 49, 97, 191 y siguientes del Reglamento de la Asamblea y ordenar su publicación en el Boletín Oficial de la Asamblea de Madrid.

Sede de la Asamblea, 14 de diciembre de 2020.
El Presidente de la Asamblea
JUAN TRINIDAD MARTOS

——— PCOC-2077/2020 RGEP.29008 ———

De la Diputada Sra. Alonso Alonso, del GPUP, al Gobierno ante la Comisión de Vivienda y Administración Local, con el siguiente objeto: se pregunta cómo valora la tramitación de las "Subvenciones para contribuir a minimizar el impacto económico y social del COVID-19 en los alquileres de vivienda habitual" que gestiona la Comunidad de Madrid.

ACUERDO

La Mesa de la Asamblea, en sesión celebrada el día 14 de diciembre de 2020, acuerda admitir a trámite dicha Pregunta y remitirla a la Comisión de Vivienda y Administración Local, conforme a los artículos 49, 97, 191 y siguientes del Reglamento de la Asamblea y ordenar su publicación en el Boletín Oficial de la Asamblea de Madrid.

Sede de la Asamblea, 14 de diciembre de 2020.
El Presidente de la Asamblea
JUAN TRINIDAD MARTOS

5.3 PETICIONES DE INFORMACIÓN

La Mesa de la Asamblea, en sesión celebrada el día 14 de diciembre de 2020, acuerda la tramitación de las Peticiones de Información que a continuación se relacionan, por el procedimiento del artículo 18 del Reglamento de la Asamblea y ordena su publicación en el Boletín Oficial de la Asamblea de Madrid según los artículos 49 y 97, del citado Reglamento.

Sede de la Asamblea, 14 de diciembre de 2020.
El Presidente de la Asamblea
JUAN TRINIDAD MARTOS

——— PI-15121/2020 RGEP.27964 ———

De la Diputada Sra. Cuartero Lorenzo, del GPVOX, al Gobierno, con el siguiente objeto: copia electrónica del acuerdo aprobado en el Consejo de Gobierno del 11 de noviembre, por el que se autoriza la celebración, por procedimiento abierto mediante pluralidad de criterios, del contrato del servicio integral de lavandería de la Residencia de Mayores Adolfo Suárez, adscrita a la Agencia Madrileña de Atención Social, y su gasto por importe de 3.283.562,24 euros, desde el 1 de diciembre de 2020 hasta el 30-11-25.

——— PI-15122/2020 RGEP.27965 ———

De la Diputada Sra. Cuartero Lorenzo, del GPVOX, al Gobierno, con el siguiente objeto: copia electrónica del informe aprobado en el Consejo de Gobierno del 11 de noviembre, por el que se da cuenta de la tramitación de emergencia de la contratación del suministro de material para la prevención ante la exposición al coronavirus (COVID-19) ante el incremento de la incidencia epidemiológica de casos para los centros adscritos a la Agencia Madrileña de Atención Social, con diferentes entidades, por un importe estimado de 2.811.180,90 euros y un plazo estimado de dos meses.

——— PI-15123/2020 RGEP.27966 ———

De la Diputada Sra. Cuartero Lorenzo, del GPVOX, al Gobierno, con el siguiente objeto: copia electrónica del acuerdo aprobado en el Consejo de Gobierno del 11 de noviembre, por el que se dispone el cese y el nombramiento de vocales del Consejo Social de la Universidad Complutense de Madrid, en representación de los intereses sociales.

——— PI-15124/2020 RGEP.27967 ———

De la Diputada Sra. Cuartero Lorenzo, del GPVOX, al Gobierno, con el siguiente objeto: copia electrónica del informe aprobado en el Consejo de Gobierno del 11 de noviembre, por el que se da cuenta de la propuesta de adjudicación por Metro de Madrid, S.A., del servicio de gestión de pago con tarjetas de crédito o débito, en los terminales de venta de la red, tienda virtual y tiendas físicas de Metro de Madrid, S.A., a la empresa Banco Bilbao Vizcaya Argentaria, S.A., por un importe total de 5.417.517,35 euros (IVA exento) y una duración del contrato de cuatro (4) años.

——— PI-15125/2020 RGEP.27968 ———

De la Diputada Sra. Cuartero Lorenzo, del GPVOX, al Gobierno, con el siguiente objeto: copia electrónica del acuerdo aprobado en el Consejo de Gobierno del 11 de noviembre, por el que se aprueba un gasto de 336.375,27 euros (IVA incluido) para la tercera prórroga del contrato de "Servicio de vigilancia de seguridad no armada en las dependencias de la Consejería de Transportes, Vivienda e Infraestructuras" desde el 1-12-20 hasta el 30-06-21 con la empresa Sasegur S.L.

——— PI-15126/2020 RGEP.27969 ———

De la Diputada Sra. Cuartero Lorenzo, del GPVOX, al Gobierno, con el siguiente objeto: copia electrónica del acuerdo aprobado en el Consejo de Gobierno del 11 de noviembre, por el que se dispone el cese, la reelección y el nombramiento de vocales del Consejo Social de la Universidad Carlos III de Madrid, en representación de los intereses sociales.

——— PI-15127/2020 RGEP.27970 ———

De la Diputada Sra. Cuartero Lorenzo, del GPVOX, al Gobierno, con el siguiente objeto: copia electrónica del acuerdo aprobado en el Consejo de Gobierno del 11 de noviembre, por el que se fijan los servicios mínimos con ocasión de la huelga convocada para el día 11-11-20.

——— PI-15128/2020 RGEP.27971 ———

De la Diputada Sra. Cuartero Lorenzo, del GPVOX, al Gobierno, con el siguiente objeto: copia electrónica del informe presentado al Consejo de Gobierno del 11 de noviembre, por el que se da cuenta de la resolución por la que se ordena la tramitación y ejecución, con carácter de emergencia, de la contratación del suministro de material de protección individual frente al COVID-19 y equipamiento electromédico por diferentes proveedores para el Hospital Universitario Puerta de Hierro Majadahonda, como consecuencia de la situación creada por el COVID-19, por un importe total de 205.186,06 euros (IVA incluido) y un plazo estimado máximo de un mes.

——— PI-15129/2020 RGEP.27972 ———

De la Diputada Sra. Cuartero Lorenzo, del GPVOX, al Gobierno, con el siguiente objeto: copia electrónica del acuerdo aprobado en el Consejo de Gobierno del 11 de noviembre, por el que se da cuenta de las resoluciones por las que se ordena la tramitación y ejecución, con carácter de emergencia, de la contratación de los servicios de lavandería en la Gerencia Asistencial de Atención Primaria, como consecuencia de la situación creada por el COVID-19, con la empresa Limpiezas y Mantenimiento Lyma, S.L., y con diferentes plazos de ejecución por un importe total estimado de 522.367,93 euros (IVA incluido).

——— PI-15130/2020 RGEP.27973 ———

De la Diputada Sra. Cuartero Lorenzo, del GPVOX, al Gobierno, con el siguiente objeto: copia electrónica del acuerdo por el que se da cuenta al Consejo de Gobierno del 11 de noviembre, por el que se da cuenta de las resoluciones por las que se ordena la tramitación y ejecución, con carácter de emergencia, de la contratación del suministro de varios equipos médicos para el Hospital Universitario Infanta Leonor, como consecuencia de la situación creada por el COVID-19, con diversas empresas por un importe total estimado de 650.149,47 euros (IVA incluido) y distintos plazos de ejecución.

——— PI-15131/2020 RGEP.27974 ———

De la Diputada Sra. Cuartero Lorenzo, del GPVOX, al Gobierno, con el siguiente objeto: copia electrónica del informe aprobado en el Consejo de Gobierno del 11 de noviembre, por el que se da cuenta de las resoluciones por las que se ordena la tramitación y ejecución, con carácter de emergencia, de la contratación del suministro de diverso mobiliario para el Hospital Universitario Infanta Leonor, como consecuencia de la situación creada por el COVID-19, con diversas empresas por un importe total estimado de 258.639,65 euros (IVA incluido) y distintos plazos de ejecución.

——— PI-15132/2020 RGEP.27975 ———

De la Diputada Sra. Cuartero Lorenzo, del GPVOX, al Gobierno, con el siguiente objeto: copia electrónica del informe aprobado en el Consejo de Gobierno del 11 de noviembre, por el que se da cuenta de las resoluciones por las que se ordena la tramitación y ejecución, con carácter de emergencia, de la contratación del suministro de diverso material médico sanitario para el Hospital Universitario Infanta Leonor, como consecuencia de la situación creada por el COVID-19, con diversas empresas por un importe total estimado de 1.064.018,19 euros (IVA incluido) y distintos plazos de ejecución.

——— PI-15133/2020 RGEP.27976 ———

De la Diputada Sra. Cuartero Lorenzo, del GPVOX, al Gobierno, con el siguiente objeto: copia electrónica del informe por el que se da cuenta al Consejo de Gobierno del 11 de noviembre, por el que se da cuenta de la resolución por la que se ordena la tramitación y ejecución, con carácter de emergencia, de la contratación del servicio para la realización de pruebas de antígenos coronavirus COVID-19, como consecuencia de la situación creada por el COVID-19, a la empresa Quirónprevención, S.L., por un importe total estimado de 123.816,75 euros (IVA exento) y un plazo estimado del 14 de octubre al 13-11-20.

——— PI-15134/2020 RGEP.27977 ———

De la Diputada Sra. Cuartero Lorenzo, del GPVOX, al Gobierno, con el siguiente objeto: copia electrónica del acuerdo por el que se da cuenta al Consejo de Gobierno del 11 de noviembre, por el que se da cuenta de la resolución por la que se ordena la tramitación y ejecución, con carácter de emergencia, de la contratación del suministro de broncoscopios desechables (Regular y Large) para el Hospital Universitario de La Princesa, como consecuencia de la situación creada por el COVID-19, por un importe máximo estimado de 151.250 euros (IVA incluido) y plazo de ejecución máximo de 4 meses.

——— PI-15135/2020 RGEP.27978 ———

De la Diputada Sra. Cuartero Lorenzo, del GPVOX, al Gobierno, con el siguiente objeto: copia electrónica del acuerdo por el que se da cuenta al Consejo de Gobierno del 11 de noviembre, por el que se da cuenta de la resolución por la que se ordena la tramitación y ejecución, con carácter de emergencia, de la contratación del suministro de reactivos para la determinación de SARS-COV-2 de tiempo de respuesta media, para el Hospital Universitario de La Princesa, como consecuencia de la situación creada por el COVID-19, con la empresa Roche Diagnostics, S.L., por un importe máximo estimado de 1.210.429,44 euros (IVA incluido) y un plazo de ejecución desde el 2 de septiembre hasta el 31-12-20.

——— PI-15136/2020 RGEP.27979 ———

De la Diputada Sra. Cuartero Lorenzo, del GPVOX, al Gobierno, con el siguiente objeto: copia electrónica del acuerdo por el que se da cuenta al Consejo de Gobierno del 11 de noviembre, por el que se da cuenta de las resoluciones por las que se ordena la tramitación y ejecución, con carácter de emergencia, de la contratación del suministro de diversos medicamentos con diferentes empresas para el Hospital Universitario 12 de Octubre, como consecuencia de la situación creada por el COVID-19, por un importe total estimado de 1.472.415,51 euros (IVA incluido), durante los meses de marzo y abril de 2020.

——— PI-15137/2020 RGEP.27980 ———

De la Diputada Sra. Cuartero Lorenzo, del GPVOX, al Gobierno, con el siguiente objeto: copia electrónica del acuerdo por el que se da cuenta al Consejo de Gobierno del 11 de noviembre, por el que se autoriza la celebración del contrato, por procedimiento abierto mediante pluralidad de criterios, y el gasto plurianual por importe de 497.239,60 euros, derivado del contrato de servicios denominado "Reconocimientos médicos específicos dirigidos a empleados públicos de la Comunidad de Madrid y pruebas complementarias año 2021".

——— PI-15138/2020 RGEP.27981 ———

De la Diputada Sra. Cuartero Lorenzo, del GPVOX, al Gobierno, con el siguiente objeto: copia electrónica del acuerdo por el que se da cuenta al Consejo de Gobierno del 11 de noviembre, por el que se da cuenta de la resolución por la que se ordena la tramitación y ejecución, con carácter de emergencia, de la contratación del suministro de reactivos para la extracción de ácidos nucleicos para la determinación de SARS-COV-2 (SEEGENE), para el Hospital Universitario de La Princesa como consecuencia de la situación creada por el COVID-19, con la empresa Werfen España, S.A.U. por un importe máximo estimado de 637.331,20 euros (IVA incluido), y un plazo de ejecución máximo de 4 meses.

——— PI-15139/2020 RGEP.27982 ———

De la Diputada Sra. Cuartero Lorenzo, del GPVOX, al Gobierno, con el siguiente objeto: copia electrónica del acuerdo por el que se da cuenta al Consejo de Gobierno del 11 de noviembre, por el que se aprueba definitivamente la modificación puntual del Plan General de Ordenación Urbana de Madrid para la creación del Área de Planeamiento Específico 08.17 «Clesa», distrito de Fuencarral-El Pardo.

——— PI-15140/2020 RGEP.27983 ———

De la Diputada Sra. Cuartero Lorenzo, del GPVOX, al Gobierno, con el siguiente objeto: copia electrónica del acuerdo por el que se da cuenta al Consejo de Gobierno del 11 de noviembre, por el que se da cuenta de las resoluciones por las que se ordena la tramitación y ejecución, con carácter de emergencia, de la contratación de distintos suministros de material de protección (EPIs) y reactivos para detección del COVID-19 para el Hospital Universitario Príncipe de Asturias con diferentes empresas como consecuencia de la situación creada por el COVID-19, por un importe total estimado de 2.085.033,84 euros (IVA incluido) y un plazo de ejecución desde julio de 2020 hasta enero de 2021.

——— PI-15141/2020 RGEP.27984 ———

De la Diputada Sra. Cuartero Lorenzo, del GPVOX, al Gobierno, con el siguiente objeto: copia electrónica del acuerdo por el que se da cuenta al Consejo de Gobierno del 11 de noviembre, por el que se da cuenta de la resolución por la que se ordena la tramitación y ejecución, con carácter de emergencia, de la contratación del suministro correspondiente a la adquisición de medicamentos para el Hospital Universitario Infanta Leonor, como consecuencia de la situación creada por el COVID-19, con diversas empresas por un importe total estimado de 615.688,27 euros (IVA incluido) y distintos plazos de ejecución.

——— PI-15142/2020 RGEP.27985 ———

De la Diputada Sra. Cuartero Lorenzo, del GPVOX, al Gobierno, con el siguiente objeto: copia electrónica del acuerdo por el que se da cuenta al Consejo de Gobierno del 11 de noviembre, por el que se da cuenta de las resoluciones por las que se ordena la tramitación y ejecución, con carácter de emergencia, de la contratación del suministro de productos de aseo y limpieza para el Hospital Universitario Infanta Leonor, como consecuencia de la situación creada por el COVID-19, con diversas empresas por un importe total estimado de 211.131,87 euros (IVA incluido) y distintos plazos de ejecución.

——— PI-15143/2020 RGEP.27986 ———

De la Diputada Sra. Cuartero Lorenzo, del GPVOX, al Gobierno, con el siguiente objeto: copia electrónica del acuerdo por el que se da cuenta al Consejo de Gobierno del 11 de noviembre, por el que se da cuenta de las resoluciones por las que se ordena la tramitación y ejecución, con carácter de emergencia, de la contratación de distintos servicios, obras y suministros para el Hospital Universitario Infanta Leonor, como consecuencia de la situación creada por el COVID-19, con diversas empresas por un importe total estimado de 188.220,85 euros (IVA incluido) y distintos plazos de ejecución.

——— PI-15144/2020 RGEP.27987 ———

De la Diputada Sra. Cuartero Lorenzo, del GPVOX, al Gobierno, con el siguiente objeto: copia electrónica del acuerdo por el que se da cuenta al Consejo de Gobierno del 11 de noviembre, por el que se da cuenta de la resolución por la que se ordena la tramitación y ejecución, con carácter de emergencia, de la contratación del suministro de diverso equipo de protección individual para el Hospital Universitario Infanta Leonor, como consecuencia de la situación creada por el COVID-19, con diversas empresas por un importe total estimado de 1.305.386,01 euros (IVA incluido) y distintos plazos de ejecución.

——— PI-15145/2020 RGEP.27988 ———

De la Diputada Sra. Cuartero Lorenzo, del GPVOX, al Gobierno, con el siguiente objeto: copia electrónica del acuerdo por el que se da cuenta al Consejo de Gobierno del 11 de noviembre, por el que se da cuenta de las resoluciones por las que se ordena la tramitación y ejecución, con carácter de emergencia, de la contratación, con diferentes empresas, de diversos trabajos para acondicionar espacios en el Hospital Universitario 12 de Octubre, como consecuencia de la situación creada por el COVID-19, por un importe total estimado de 510.795,43 euros (IVA Incluido), durante los meses de marzo y abril de 2020.

——— PI-15146/2020 RGEP.27989 ———

De la Diputada Sra. Cuartero Lorenzo, del GPVOX, al Gobierno, con el siguiente objeto: copia electrónica del acuerdo por el que se da cuenta al Consejo de Gobierno del 11 de noviembre, por el que se da cuenta de las resoluciones por las que se ordena la tramitación y ejecución, con carácter de emergencia, de la contratación del suministro de diversos reactivos con diferentes empresas para el Hospital Universitario 12 de Octubre, como consecuencia de la situación creada por el COVID-19, por un importe total estimado de 1.127.430,21 euros (IVA incluido), durante los meses de marzo y abril de 2020.

——— PI-15147/2020 RGEP.27990 ———

De la Diputada Sra. Cuartero Lorenzo, del GPVOX, al Gobierno, con el siguiente objeto: copia electrónica del acuerdo por el que se da cuenta al Consejo de Gobierno del 11 de noviembre, por el que se da cuenta de la resolución por la que se ordena la tramitación y ejecución, con carácter de emergencia, de la contratación del servicio para la ampliación del equipo de realización de pruebas de antígenos coronavirus COVID-19, como consecuencia de la situación creada por el COVID-19, a la empresa Quirónprevención, S.L., por un importe total estimado de 46.103,05 euros (IVA exento) y un plazo estimado del 22 de octubre al 21-11-20.

——— PI-15148/2020 RGEP.27991 ———

De la Diputada Sra. Cuartero Lorenzo, del GPVOX, al Gobierno, con el siguiente objeto: copia electrónica del acuerdo por el que se da cuenta al Consejo de Gobierno del 11 de noviembre, por el que se autoriza la modificación de anualidades del expediente de gasto plurianual relativo a la autorización a la Agencia de Vivienda Social de la Comunidad de Madrid a contratar mediante procedimiento abierto con pluralidad de criterios el contrato de servicios denominado: "Elaboración de proyecto básico, trabajos complementarios, proyecto de ejecución y dirección facultativa de obras de construcción de edificio de viviendas VPPA y consumo de energía casi nulo-Parcela FR-63-PAU 4- Móstoles", de la Consejería de Vivienda y Administración Local.

——— PI-15149/2020 RGEP.27992 ———

De la Diputada Sra. Cuartero Lorenzo, del GPVOX, al Gobierno, con el siguiente objeto: copia electrónica del acuerdo por el que se da cuenta al Consejo de Gobierno del 11 de noviembre, por el que se autoriza la modificación de porcentajes del expediente de gasto plurianual relativo a la segunda prórroga del contrato de servicios denominado "Evaluación de la Red de Seguimiento de la evolución Sanitaria de las Masas Forestales de la Comunidad de Madrid (RED SESMAF) y contaminación en pinares. Años 2018 y 2019", de la Consejería de Medio Ambiente, Ordenación del Territorio y Sostenibilidad.

——— PI-15150/2020 RGEP.27993 ———

De la Diputada Sra. Cuartero Lorenzo, del GPVOX, al Gobierno, con el siguiente objeto: copia electrónica del acuerdo por el que se da cuenta al Consejo de Gobierno del 11 de noviembre, por el que se autoriza el gasto del procedimiento de concesión directa de ayudas a los municipios de la Comunidad de Madrid de población igual o inferior a 2.500 habitantes, para la recogida y transporte de los residuos domésticos, destinado a atender las obligaciones de contenido económico que se deriven de la concesión de las ayudas correspondientes a 2020 por un importe total de 3.471.876,92 euros.

——— PI-15151/2020 RGEP.27994 ———

De la Diputada Sra. Cuartero Lorenzo, del GPVOX, al Gobierno, con el siguiente objeto: copia electrónica del acuerdo por el que se da cuenta al Consejo de Gobierno del 11 de noviembre, por el que se autoriza la contratación, por procedimiento abierto, con pluralidad de criterios, de las obras de reforma del Zaguán y actuación en fachada en el Centro de Arte Dos de Mayo, sito en la Avenida de la Constitución 23-25, de Móstoles y se autoriza un gasto plurianual correspondiente a los ejercicios 2020 y 2021, por importe de 168.999,47 euros.

——— PI-15152/2020 RGEP.27995 ———

De la Diputada Sra. Cuartero Lorenzo, del GPVOX, al Gobierno, con el siguiente objeto: copia electrónica del acuerdo por el que se da cuenta al Consejo de Gobierno del 11 de noviembre, por el que se autoriza la modificación de porcentajes del expediente de gasto plurianual relativo a la segunda prórroga del contrato de servicios denominado "Seguimiento de las plagas forestales y evaluación de sus poblaciones. Años 2018 y 2019", adjudicado a la empresa Estudios Medioambientales, S.L., de la Consejería de Medio Ambiente, Ordenación del Territorio y Sostenibilidad.

——— PI-15153/2020 RGEP.27996 ———

De la Diputada Sra. Cuartero Lorenzo, del GPVOX, al Gobierno, con el siguiente objeto: copia electrónica del acuerdo por el que se da cuenta al Consejo de Gobierno del 11 de noviembre, por el que se autoriza la modificación de anualidades del expediente de gasto plurianual relativo a la celebración, por procedimiento abierto mediante pluralidad de criterios, del contrato del servicio integral de lavandería de la Residencia de Mayores Adolfo Suárez, adscrita a la Agencia Madrileña de Atención Social, de la Consejería de Políticas Sociales, Familias, Igualdad y Natalidad.

——— PI-15154/2020 RGEP.27997 ———

De la Diputada Sra. Cuartero Lorenzo, del GPVOX, al Gobierno, con el siguiente objeto: copia electrónica del acuerdo por el que se da cuenta al Consejo de Gobierno del 11 de noviembre, por el que se autoriza la modificación de porcentajes del expediente de gasto plurianual relativo a la contratación, por procedimiento abierto, con pluralidad de criterios, de las obras de reforma del Zaguán y actuación en fachada en el Centro de Arte Dos de Mayo, sito en la Avenida de la Constitución 23-25, de Móstoles, de la Consejería de Cultura y Turismo.

——— PI-15155/2020 RGEP.27998 ———

De la Diputada Sra. Cuartero Lorenzo, del GPVOX, al Gobierno, con el siguiente objeto: copia electrónica del acuerdo por el que se da cuenta al Consejo de Gobierno del 11 de noviembre, por el que se da cuenta de la resolución por la que se ordena la tramitación y ejecución, con carácter de emergencia, de la contratación del "Servicio de gestión de dispositivo para la realización de test antígeno", como consecuencia de la situación creada por el COVID-19, con la entidad Cruz Roja Española, por un importe total estimado de 219.368,17 euros (IVA exento) y un plazo estimado del 9 de octubre al 8-11-20.

——— PI-15156/2020 RGEP.27999 ———

De la Diputada Sra. Cuartero Lorenzo, del GPVOX, al Gobierno, con el siguiente objeto: copia electrónica del acuerdo por el que se da cuenta al Consejo de Gobierno del 11 de noviembre, por el que se autoriza un gasto por importe total de 5.100.000 euros, destinado a financiar la ampliación del crédito del Programa de ayudas para el fomento de la responsabilidad social y de la conciliación laboral para el año 2020.

——— PI-15157/2020 RGEP.28000 ———

De la Diputada Sra. Cuartero Lorenzo, del GPVOX, al Gobierno, con el siguiente objeto: copia electrónica del acuerdo por el que se da cuenta al Consejo de Gobierno del 11 de noviembre, por el que se da cuenta de la resolución por la que se ordena la tramitación y ejecución, con carácter de emergencia, de la contratación del "Servicio para la aportación de tes/auxiliares a un dispositivo de realización de test antígeno", como consecuencia de la situación creada por el COVID-19, con la entidad Cruz Roja Española, por un importe total estimado de 5.259,50 euros (IVA exento) y un plazo estimado del 14 de octubre al 18-10-20.

——— PI-15158/2020 RGEP.28001 ———

De la Diputada Sra. Cuartero Lorenzo, del GPVOX, al Gobierno, con el siguiente objeto: copia electrónica del acuerdo por el que se da cuenta al Consejo de Gobierno del 11 de noviembre, por el que se autoriza a la Agencia de Vivienda Social de la Comunidad de Madrid a celebrar el "Contrato derivado para el Fondo de Incidencias 2021-2022 del Acuerdo Marco para la contratación de la administración y gestión integral de los servicios comunes de promociones titularidad de la Agencia de Vivienda Social ubicadas en distintos municipios de la Comunidad de Madrid", por un importe total de 306.842,68 euros, IVA incluido, con un plazo de ejecución de 21 meses, así como el gasto presupuestario correspondiente que asciende a un total de 294.594,33 euros para los años 2020, 2021 y 2022.

——— PI-15159/2020 RGEP.28002 ———

De la Diputada Sra. Cuartero Lorenzo, del GPVOX, al Gobierno, con el siguiente objeto: copia electrónica del acuerdo por el que se da cuenta al Consejo de Gobierno del 11 de noviembre, por el que se da cuenta de las resoluciones por las que se ordena la tramitación y ejecución, con carácter de emergencia, de la contratación del suministro de diversos equipamientos con diferentes empresas para el Hospital Universitario 12 de Octubre, como consecuencia de la situación creada por el COVID-19, por un importe total estimado de 2.052.840,33 euros (IVA incluido), durante los meses de marzo y abril de 2020.

——— PI-15160/2020 RGEP.28003 ———

De la Diputada Sra. Cuartero Lorenzo, del GPVOX, al Gobierno, con el siguiente objeto: copia electrónica del acuerdo por el que se da cuenta al Consejo de Gobierno del 11 de noviembre, por el que se autoriza a la Agencia de Vivienda Social de la Comunidad de Madrid a contratar mediante procedimiento abierto con pluralidad de criterios el contrato de servicios denominado: "Elaboración de proyecto básico, trabajos complementarios, proyecto de ejecución y dirección facultativa de obras de construcción de edificio de viviendas VPPA y consumo de energía casi nulo-Parcela FR-63-PAU 4- Móstoles", con un plazo de ejecución de 55 meses, por un importe de 1.536.204,77 euros, IVA incluido, así como el gasto presupuestario correspondiente que asciende a 1.474.883,54 euros para los años 2020, 2021, 2022, 2023, 2024 y 2025.

——— PI-15161/2020 RGEP.28004 ———

De la Diputada Sra. Cuartero Lorenzo, del GPVOX, al Gobierno, con el siguiente objeto: copia electrónica del acuerdo por el que se da cuenta al Consejo de Gobierno del 11 de noviembre, por el que se da cuenta de la resolución por la que se ordena la tramitación y ejecución, con carácter de emergencia, de la contratación del suministro de reactivos para la determinación de SARS-COV-2 (RT-PCR COVID-19 CE-IVD), para el Hospital Universitario de La Princesa como consecuencia de la situación creada por el COVID-19, por la empresa Life Technologies, S.A., por un importe final de 644.165,73 euros (IVA exento) y un plazo de ejecución máximo de un mes.

——— PI-15162/2020 RGEP.28005 ———

De la Diputada Sra. Cuartero Lorenzo, del GPVOX, al Gobierno, con el siguiente objeto: copia electrónica del acuerdo por el que se da cuenta al Consejo de Gobierno del 11 de noviembre, por el que se da cuenta de la resolución 2124/2020 por la que se acuerda la contratación mediante tramitación de emergencia de determinadas actuaciones para la adopción de medidas de prevención y protección contra el coronavirus en las sedes y otras dependencias de la Agencia de Vivienda Social de la Comunidad de Madrid (A/SER 016146/2020), adjudicado a varias empresas por un importe total de 34.457,31 euros, IVA incluido.

——— PI-15163/2020 RGEP.28006 ———

De la Diputada Sra. Cuartero Lorenzo, del GPVOX, al Gobierno, con el siguiente objeto: copia electrónica del acuerdo por el que se da cuenta al Consejo de Gobierno del 11 de noviembre, por el que se convalida el gasto relativo a la actividad de dispensación de medicamentos a pacientes externos, por la incorporación de las nuevas terapias para la Hepatitis C, prestada por la "Fundación Jiménez Díaz Unión Temporal de Empresas Ley 18/1982, de 26 de mayo" en los ámbitos sustitutorio y libre elección en el año 2019, por un importe de 1.124.758.41 euros (IVA exento).

——— PI-15164/2020 RGEP.28007 ———

De la Diputada Sra. Cuartero Lorenzo, del GPVOX, al Gobierno, con el siguiente objeto: copia electrónica del acuerdo por el que se da cuenta al Consejo de Gobierno del 11 de noviembre, por el que se da cuenta de la resolución por la que se ordena la tramitación y ejecución, con carácter de emergencia, de la contratación de la "Segunda ampliación del seguimiento contactos COVID-19", con la UTE Indra BPO-Indra-Telefónica, para afrontar la situación de emergencia sobrevenida por la infección de coronavirus COVID-19, por un importe estimado de 789.525 euros y un plazo estimado de ejecución de 45 días.

——— PI-15165/2020 RGEP.28008 ———

De la Diputada Sra. Cuartero Lorenzo, del GPVOX, al Gobierno, con el siguiente objeto: copia electrónica del acuerdo por el que se da cuenta al Consejo de Gobierno del 11 de noviembre, por el que se aprueban las normas reguladoras y se establece el procedimiento de concesión directa de ayudas a los municipios de la Comunidad de Madrid de población igual o inferior a 2.500 habitantes, para la recogida y transporte de los residuos domésticos.

——— PI-15166/2020 RGEP.28009 ———

De la Diputada Sra. Rubio Calle, del GPVOX, al Gobierno, con el siguiente objeto: desglose de las actuaciones realizadas con cargo a la partida 25401 denominada Con Entidades Privadas, incluyéndose detalle económico correspondiente al programa 231A de Atención Social Especializada a Personas con Enfermedad Mental, de los Presupuestos Generales de la Comunidad de Madrid 2019.

——— PI-15167/2020 RGEP.28010 ———

De la Diputada Sra. Rubio Calle, del GPVOX, al Gobierno, con el siguiente objeto: desglose de las actuaciones realizadas con cargo a la partida 22704 denominada Gestión de Centros, incluyéndose detalle económico correspondiente al programa 231A de Atención Social Especializada a Personas con Enfermedad Mental, de los Presupuestos Generales de la Comunidad de Madrid 2019.

——— PI-15168/2020 RGEP.28011 ———

De la Diputada Sra. Rubio Calle, del GPVOX, al Gobierno, con el siguiente objeto: desglose de las actuaciones realizadas con cargo a la partida 48099 denominada Otras Instituciones sin Fines de Lucro, incluyéndose detalle económico correspondiente al programa 231A de Atención Social Especializada a Personas con Enfermedad Mental, de los Presupuestos Generales de la Comunidad de Madrid 2019.

——— PI-15169/2020 RGEP.28012 ———

De la Diputada Sra. Rubio Calle, del GPVOX, al Gobierno, con el siguiente objeto: desglose de las actuaciones realizadas con cargo a la partida 48399 denominada Familias. Otras Actuaciones, incluyéndose detalle económico correspondiente al programa 231A de Atención Social Especializada a Personas con Enfermedad Mental, de los Presupuestos Generales de la Comunidad de Madrid 2019.

——— PI-15170/2020 RGEP.28013 ———

De la Diputada Sra. Rubio Calle, del GPVOX, al Gobierno, con el siguiente objeto: desglose de las actuaciones realizadas con cargo a la partida 25401 denominada Con Entidades Privadas, Incluyéndose detalle económico con desglose de entidades, centros plaza y dotación económica correspondiente al programa 231D de Atención a Personas Mayores, de los Presupuestos Generales de la Comunidad de Madrid 2019.

——— PI-15171/2020 RGEP.28014 ———

De la Diputada Sra. Rubio Calle, del GPVOX, al Gobierno, con el siguiente objeto: desglose de las actuaciones realizadas con cargo a la partida 22704 denominada Gestión de Centros, incluyéndose detalle económico correspondiente al programa 231D de Atención a Personas Mayores, de los Presupuestos Generales de la Comunidad de Madrid 2019.

——— PI-15172/2020 RGEP.28015 ———

De la Diputada Sra. Rubio Calle, del GPVOX, al Gobierno, con el siguiente objeto: desglose de las actuaciones realizadas con cargo a la partida 25400 denominada Con Corporaciones Locales, incluyéndose detalle económico correspondiente al programa 231D de Atención a Personas Mayores, de los Presupuestos Generales de la Comunidad de Madrid 2019.

——— PI-15173/2020 RGEP.28016 ———

De la Diputada Sra. Rubio Calle, del GPVOX, al Gobierno, con el siguiente objeto: desglose de las actuaciones realizadas con cargo a la partida 25401 denominada Con Entidades Privadas, incluyéndose detalle económico del total recibido y plazas gestionadas por cada una de las diferentes entidades, correspondiente al programa 231F de Atención Especializada a Personas con Discapacidad, de los Presupuestos Generales de la Comunidad de Madrid 2019.

——— PI-15174/2020 RGEP.28017 ———

De la Diputada Sra. Rubio Calle, del GPVOX, al Gobierno, con el siguiente objeto: desglose de las actuaciones realizadas con cargo a la partida 48099 denominada Otras Instituciones sin Fines de Lucro, incluyéndose detalle económico correspondiente al programa 231F de Atención Especializada a Personas con Discapacidad, de los Presupuestos Generales de la Comunidad de Madrid 2019.

——— PI-15175/2020 RGEP.28018 ———

De la Diputada Sra. Rubio Calle, del GPVOX, al Gobierno, con el siguiente objeto: desglose de las actuaciones realizadas con cargo a la partida 22701 denominada Trabajos Realizados con Empresas de Seguridad, incluyéndose detalle económico correspondiente a los diferentes Centros de Acogida del programa 231G de Atención a la Familia y al Menor, de los Presupuestos Generales de la Comunidad de Madrid 2019.

——— PI-15176/2020 RGEP.28019 ———

De la Diputada Sra. Rubio Calle, del GPVOX, al Gobierno, con el siguiente objeto: desglose de las actuaciones realizadas con cargo a la partida 48399 denominada Familias. Otras Actuaciones, incluyéndose detalle económico correspondiente a las diferentes entidades con total del presupuesto público gestionado por cada una, del programa 231I de Coordinación de la Dependencia, de los Presupuestos Generales de la Comunidad de Madrid 2019.

——— PI-15177/2020 RGEP.28020 ———

De la Diputada Sra. Rubio Calle, del GPVOX, al Gobierno, con el siguiente objeto: desglose de las actuaciones realizadas con cargo a la partida 25401 denominada Con Entidades Privadas, incluyéndose detalle económico correspondiente a las diferentes entidades con total del presupuesto público gestionado por cada una, del programa 231I de Coordinación de la Dependencia, de los Presupuestos Generales de la Comunidad de Madrid 2019.

——— PI-15178/2020 RGEP.28021 ———

De la Diputada Sra. Rubio Calle, del GPVOX, al Gobierno, con el siguiente objeto: desglose de las actuaciones realizadas con cargo a la partida 25400 denominada Con Corporaciones Locales, incluyéndose detalle económico correspondiente a cada una y. si consta, las diferentes entidades que gestionan los PMORCVG, del programa 232 B, Acciones contra la Violencia de Género y Promoción de la Igualdad de Oportunidades, de los Presupuestos Generales de la Comunidad de Madrid 2019.

——— PI-15179/2020 RGEP.28022 ———

De la Diputada Sra. Rubio Calle, del GPVOX, al Gobierno, con el siguiente objeto: desglose de las actuaciones realizadas con cargo a la partida 28200 denominada Prevención y Sensibilización en Materia de Violencia de Género, incluyéndose detalle económico del programa 232 B, Acciones Contra la Violencia de Género y Promoción de la Igualdad de Oportunidades, de los Presupuestos Generales de la Comunidad de Madrid 2019.

——— PI-15180/2020 RGEP.28023 ———

De la Diputada Sra. Rubio Calle, del GPVOX, al Gobierno, con el siguiente objeto: desglose de las actuaciones realizadas con cargo a la partida 28001 denominada Promoción Económica, Cultural y Educativa, incluyéndose detalle económico del programa 232 B Acciones Contra la Violencia de Género y Promoción de la Igualdad de Oportunidades, de los Presupuestos Generales de la Comunidad de Madrid 2019.

——— PI-15181/2020 RGEP.28031 ———

Del Diputado Sr. Guardiola Arévalo, del GPS, al Gobierno, con el siguiente objeto: gasto que está suponiendo la campaña "Protégete, protégenos" disgregados por los distintos medios de comunicación (Radio, metro, bus…).

——— PI-15182/2020 RGEP.28032 ———

Del Diputado Sr. Nolla Estrada, del GPS, al Gobierno, con el siguiente objeto: copia del expediente relativo a la solicitud de compatibilidad para actividades privadas de D. Jorge Vilches García, nombrado Asesor Técnico del Gabinete de la Presidenta mediante Decreto 77/2019, de 27 de agosto, de la Presidenta de la Comunidad de Madrid.

——— PI-15183/2020 RGEP.28033 ———

Del Diputado Sr. Vinagre Alcázar, del GPS, al Gobierno, con el siguiente objeto: expediente administrativo completo en el que se incluya toda la documentación relativa a la reorganización del personal de la Subdirección General de Conservación y Explotación de la Dirección General de Carreteras.

——— PI-15184/2020 RGEP.28034 ———

Del Diputado Sr. Vinagre Alcázar, del GPS, al Gobierno, con el siguiente objeto: coste económico detallado de la Campaña de Vialidad Invernal 2019-2020, desagregando el coste de cada una de las zonas en las que se divide la Comunidad.

——— PI-15186/2020 RGEP.28036 ———

Del Diputado Sr. Vinagre Alcázar, del GPS, al Gobierno, con el siguiente objeto: relación detallada del personal afectado por la reorganización de la Subdirección General de Conservación y Explotación de la Dirección General de Carreteras, con expresión de grupo, categorías y niveles salariales. Y dentro de este apartado, con detalle en especial, de la relación nominativa de los Auxiliares de Servicios (anterior denominación Obras y Servicios), nivel 1, que van a ser objeto de traslado forzoso a la Base de Conservación de Vallecas, con expresión de fechas de traslado e inicio de nuevas actividades para ese colectivo afectado. Y con el mismo grado de detalle, la relación de trabajadores de nivel 3, categoría a extinguir, Ayudante de Conservación.

——— PI-15187/2020 RGEP.28037 ———

Del Diputado Sr. Vinagre Alcázar, del GPS, al Gobierno, con el siguiente objeto: certificación expedida por la Dirección General de Carreteras acreditativa de las funciones a día de esta petición que realmente está efectuando todo el personal adscrito a la misma con expresión, además, de los trabajadores a los que no se les está dando ocupación real efectiva.

——— PI-15189/2020 RGEP.28039 ———

Del Diputado Sr. Vinagre Alcázar, del GPS, al Gobierno, con el siguiente objeto: expediente laboral de Movilidad Funcional aprobado para personal de la Subdirección General de Conservación y Explotación de Carreteras.

——— PI-15190/2020 RGEP.28040 ———

De la Diputada Sra. Bernardo Llorente, del GPS, al Gobierno, con el siguiente objeto: relación y copia de las denuncias realizadas a la inspección educativa en el mes de septiembre 2020.

——— PI-15191/2020 RGEP.28041 ———

De la Diputada Sra. Bernardo Llorente, del GPS, al Gobierno, con el siguiente objeto: relación y copia de las denuncias realizadas a la inspección educativa en el mes de octubre 2020.

——— PI-15192/2020 RGEP.28042 ———

De la Diputada Sra. Bernardo Llorente, del GPS, al Gobierno, con el siguiente objeto: remisión, con todos los expedientes que lo acompañen, del acuerdo de Consejo de Gobierno de fecha 18-11-20 referido a: " Decreto por el que se crean un Instituto de Educación Secundaria en el municipio de Alcorcón y un Centro de Educación de Personas Adultas con sede en el establecimiento penitenciario Madrid VII Estremera".

——— PI-15193/2020 RGEP.28043 ———

De la Diputada Sra. Bernardo Llorente, del GPS, al Gobierno, con el siguiente objeto: remisión, con todos los expedientes que lo acompañen, del acuerdo de Consejo de Gobierno de fecha 18-11-20 referido a: " Informe por el que se da cuenta de la declaración de tramitación de emergencia del contrato de suministro de 36.100 tabletas, destinadas al préstamo a alumnos en la Red Educativa de la Comunidad de Madrid, para posibilitar las clases a distancia durante el COVID-19, adjudicado a la empresa "Orange Espagne, S.A.U", por importe de 6.185.255,01 euros, con un plazo de ejecución de 21 días".

——— PI-15194/2020 RGEP.28044 ———

De la Diputada Sra. Bernardo Llorente, del GPS, al Gobierno, con el siguiente objeto: remisión, con todos los expedientes que lo acompañen, del acuerdo de Consejo de Gobierno de fecha 25-11-20 referido a: " Acuerdo por el que se convalida el gasto correspondiente a la factura del mes de septiembre de 2020, por un importe de 66.769,27 euros, por los servicios de atención educativa de los alumnos con necesidades educativas especiales asociadas a discapacidad auditiva escolarizados en centros docentes sostenidos con fondos públicos de los intérpretes de lengua de signos española, prestados por la empresa "Eulen Servicios Sociosanitarios, S.A..".

——— PI-15195/2020 RGEP.28045 ———

De la Diputada Sra. Bernardo Llorente, del GPS, al Gobierno, con el siguiente objeto: expediente completo del contrato de realización del video institucional "No sin mi cole".

——— PI-15198/2020 RGEP.28143 ———

De la Diputada Sra. García Gómez, del GPMM, al Gobierno, con el siguiente objeto: profesionales Infectados por la COVID-19 entre el 15 de julio y la fecha actual desagregados por centros hospitalarios y categorías profesionales.

——— PI-15199/2020 RGEP.28144 ———

De la Diputada Sra. García Gómez, del GPMM, al Gobierno, con el siguiente objeto: número de ingresos semanales en UCI desagregados por los centros hospitalarios desde el 1 de julio hasta la fecha actual.

——— PI-15200/2020 RGEP.28145 ———

De la Diputada Sra. García Gómez, del GPMM, al Gobierno, con el siguiente objeto: informe técnico-científico que avala la relación entre la mejora de la IA en toda la Comunidad y los "confinamientos perimetrales" llevados a cabo a partir del 22 de septiembre.

——— PI-15201/2020 RGEP.28146 ———

De la Diputada Sra. García Gómez, del GPMM, al Gobierno, con el siguiente objeto: número de profesionales interinos o eventuales cuya situación de interinidad o eventualidad exceda los 3 años en el Servicio Madrileño de Salud.

——— PI-15202/2020 RGEP.28147 ———

De la Diputada Sra. García Gómez, del GPMM, al Gobierno, con el siguiente objeto: número de camas funcionantes de la red hospitalaria de la Comunidad de Madrid, desagregada por centros hospitalarios en febrero de 2020 y en octubre de 2020.

——— PI-15203/2020 RGEP.28148 ———

De la Diputada Sra. García Gómez, del GPMM, al Gobierno, con el siguiente objeto: número de test PCR y test de antígenos realizados en cada centro de salud en los meses de agosto, septiembre, octubre y noviembre (hasta la fecha de registro de esta Petición de Información).

——— PI-15204/2020 RGEP.28149 ———

De la Diputada Sra. García Gómez, del GPMM, al Gobierno, con el siguiente objeto: número de bajas laborales de profesionales sanitarios por sospecha/ confirmación/ enfermedad de COVID-19 desde el 1 de junio hasta la fecha actual desglosado por cada centro sanitario y por cada categoría profesional.

——— PI-15205/2020 RGEP.28150 ———

De la Diputada Sra. García Gómez, del GPMM, al Gobierno, con el siguiente objeto: número de camas de UCI funcionantes de la red hospitalaria de la Comunidad de Madrid, desagregada por centros hospitalarios en febrero de 2020 y en octubre de 2020.

——— PI-15206/2020 RGEP.28152 ———

De la Diputada Sra. Beirak Ulanosky, del GPMM, al Gobierno, con el siguiente objeto: número de colegios afectados por la cancelación de los siguientes programas relacionados con la narración oral: Muestra del libro infantil y juvenil, Explora Nuevos Mundos, libros en familia, Campamentos de verano y Talleres de invierno.

——— PI-15207/2020 RGEP.28153 ———

De la Diputada Sra. Beirak Ulanosky, del GPMM, al Gobierno, con el siguiente objeto: número de usuarios afectados por la cancelación de los siguientes programas relacionados con la narración oral: Muestra del libro infantil y juvenil, Explora Nuevos Mundos, libros en familia, Campamentos de verano, Talleres de invierno y Programa trimestral en bibliotecas de cuentacuentos.

——— PI-15208/2020 RGEP.28154 ———

De la Diputada Sra. Beirak Ulanosky, del GPMM, al Gobierno, con el siguiente objeto: cantidad de presupuesto no ejecutado debido a la cancelación de los siguientes programas de narración oral. Detalle de la partida presupuestaria: Muestra del libro infantil y juvenil, Explora Nuevos Mundos, libros en familia, Campamentos de verano, Talleres de invierno y Programa trimestral en bibliotecas de cuentacuentos.

——— PI-15209/2020 RGEP.28208 ———

De la Diputada Sra. Acín Carrera, del GPMM, al Gobierno, con el siguiente objeto: copia de los informes técnicos, económicos y jurídicos que respalden el anuncio realizado por el Vicepresidente de la región, Sr. D. Ignacio Aguado, de ampliar la Línea 11 de Metro hasta Valdebebas.

——— PI-15210/2020 RGEP.28209 ———

Del Diputado Sr. de Berenguer de Santiago, del GPVOX, al Gobierno, con el siguiente objeto: inversiones realizadas por el Gobierno en políticas de fomento y desarrollo de las tecnologías de la información y de la comunicación en el periodo 2014-2020 indicando la cuantía en cada uno de ellos.

——— PI-15211/2020 RGEP.28211 ———

Del Diputado Sr. de Berenguer de Santiago, del GPVOX, al Gobierno, con el siguiente objeto: expediente completo de las actuaciones, proyectos y obras planificadas por la Consejería de Cultura y Turismo para el traslado de personal de la Consejería al Archivo Regional.

——— PI-15212/2020 RGEP.28212 ———

De la Diputada Sra. Joya Verde, del GPVOX, al Gobierno, con el siguiente objeto: copia electrónica en formato Excel del listado actualizado a fecha de noviembre de 2020 de los centros de salud del Servicio Madrileño de Salud que recoja el total de población asignada a cada centro.

——— PI-15213/2020 RGEP.28213 ———

Del Diputado Sr. Gómez Montoya, del GPS, al Gobierno, con el siguiente objeto: relación de denunciados (resueltos y en tramitación) por vertidos incontrolados de Residuos de Construcción y Demolición en la Comunidad de Madrid durante el año 2018.

——— PI-15214/2020 RGEP.28214 ———

Del Diputado Sr. Gómez Montoya, del GPS, al Gobierno, con el siguiente objeto: relación de denunciados (resueltos y en tramitación) por vertidos incontrolados de Residuos de Construcción y Demolición en la Comunidad de Madrid durante el año 2019.

——— PI-15215/2020 RGEP.28215 ———

Del Diputado Sr. Gómez Montoya, del GPS, al Gobierno, con el siguiente objeto: relación de denunciados (resueltos y en tramitación) por vertidos incontrolados de Residuos de Construcción y Demolición en la Comunidad de Madrid entre el 1 de enero y el 30-11-20.

——— PI-15216/2020 RGEP.28216 ———

Del Diputado Sr. Gómez Montoya, del GPS, al Gobierno, con el siguiente objeto: cuadrante de inspecciones y guardias realizadas por los inspectores ambientales de la Comunidad de Madrid durante el año 2017.

——— PI-15217/2020 RGEP.28217 ———

Del Diputado Sr. Gómez Montoya, del GPS, al Gobierno, con el siguiente objeto: cuadrante de inspecciones y guardias realizadas por los inspectores ambientales de la Comunidad de Madrid durante el año 2018.

——— PI-15218/2020 RGEP.28218 ———

Del Diputado Sr. Gómez Montoya, del GPS, al Gobierno, con el siguiente objeto: cuadrante de inspecciones y guardias realizadas por los inspectores ambientales de la Comunidad de Madrid durante el año 2019.

——— PI-15219/2020 RGEP.28219 ———

Del Diputado Sr. Gómez Montoya, del GPS, al Gobierno, con el siguiente objeto: cuadrante de inspecciones y guardias realizadas por los inspectores ambientales de la Comunidad de Madrid entre el 1 de enero y el 30-11-20.

——— PI-15220/2020 RGEP.28220 ———

Del Diputado Sr. Gómez Montoya, del GPS, al Gobierno, con el siguiente objeto: relación de los Residuos de Construcción y Demolición (RCD) recibidos en cualquiera de las plantas de la Comunidad de

Madrid, con especificación de planta RCD receptora de los residuos, provincia de procedencia, tipo de residuo, cantidad, operación de tratamiento y día, durante el año 2018.

——— PI-15221/2020 RGEP.28221 ———

Del Diputado Sr. Gómez Montoya, del GPS, al Gobierno, con el siguiente objeto: relación de los Residuos de Construcción y Demolición (RCD) recibidos en cualquiera de las plantas de la Comunidad de Madrid, con especificación de planta RCD receptora de los residuos, provincia de procedencia, tipo de residuo, cantidad, operación de tratamiento y día, durante el año 2019.

——— PI-15222/2020 RGEP.28222 ———

Del Diputado Sr. Gómez Montoya, del GPS, al Gobierno, con el siguiente objeto: relación de los Residuos de Construcción y Demolición (RCD) recibidos en cualquiera de las plantas de la Comunidad de Madrid, con especificación de planta RCD receptora de los residuos, provincia de procedencia, tipo de residuo, cantidad, operación de tratamiento y día, entre el 1 de enero y el 30-11-20.

——— PI-15223/2020 RGEP.28223 ———

Del Diputado Sr. Gómez Montoya, del GPS, al Gobierno, con el siguiente objeto: relación pormenorizada de las propuestas presentadas por distintas asociaciones empresariales de la región en la consulta pública con respecto del anteproyecto de Ley de Sostenibilidad Energética de la Comunidad de Madrid.

——— PI-15224/2020 RGEP.28224 ———

De la Diputada Sra. Sánchez Maroto, del GPUP, al Gobierno, con el siguiente objeto: desglose de las acciones realizadas en el Objetivo 1 (Potenciar la formación y el empleo de calidad en la Industria) dentro del Instrumento 1.1 Mapa de cualificaciones y competencias, dentro del Plan de Industria de la Comunidad de Madrid en 2019.

——— PI-15225/2020 RGEP.28225 ———

De la Diputada Sra. Sánchez Maroto, del GPUP, al Gobierno, con el siguiente objeto: desglose de las acciones realizadas en el Objetivo 1 (Potenciar la formación y el empleo de calidad en la Industria) dentro del Instrumento 1.2 Formación en el sistema educativo, dentro del Plan de Industria de la Comunidad de Madrid en 2019.

——— PI-15226/2020 RGEP.28226 ———

De la Diputada Sra. Sánchez Maroto, del GPUP, al Gobierno, con el siguiente objeto: desglose de las acciones realizadas en el Objetivo 1 (Potenciar la formación y el empleo de calidad en la Industria) dentro del Instrumento 1.3 Programa de Formación Profesional avanzada, dual y adaptada a las empresas, dentro del Plan de Industria de la Comunidad de Madrid en 2019.

——— PI-15227/2020 RGEP.28227 ———

De la Diputada Sra. Sánchez Maroto, del GPUP, al Gobierno, con el siguiente objeto: desglose de las acciones realizadas en el Objetivo 1 (Potenciar la formación y el empleo de calidad en la Industria) dentro del Instrumento 1.4 Programa de Formación para el empleo, dentro del Plan de Industria de la Comunidad de Madrid en 2019.

——— PI-15228/2020 RGEP.28228 ———

De la Diputada Sra. Sánchez Maroto, del GPUP, al Gobierno, con el siguiente objeto: desglose de las acciones realizadas en el Objetivo 1 (Potenciar la formación y el empleo de calidad en la Industria)

dentro del Instrumento 1.7 Programa de incentivos para atracción y retención de talento, dentro del Plan de Industria de la Comunidad de Madrid en 2019.

——— PI-15229/2020 RGEP.28229 ———

De la Diputada Sra. Sánchez Maroto, del GPUP, al Gobierno, con el siguiente objeto: desglose de las acciones realizadas en el Objetivo 1 (Potenciar la formación y el empleo de calidad en la Industria) dentro del Instrumento 1.6 Programa de capacitación transversal y gestión para ejecutivos y empresarios de pymes, dentro del Plan de Industria de la Comunidad de Madrid en 2019.

——— PI-15231/2020 RGEP.28231 ———

De la Diputada Sra. Sánchez Maroto, del GPUP, al Gobierno, con el siguiente objeto: desglose de las acciones realizadas en el Objetivo 1 (Potenciar la formación y el empleo de calidad en la Industria) dentro del Instrumento 1.8 Programa mujer e Industria, dentro del Plan de Industria de la Comunidad de Madrid en 2019.

——— PI-15232/2020 RGEP.28232 ———

De la Diputada Sra. Sánchez Maroto, del GPUP, al Gobierno, con el siguiente objeto: desglose de las acciones realizadas en el Objetivo 2 (Aumentar la competitividad e industrialización basados en la I+D+i y la transformación digital) en el Instrumento 2.1 Programa de desarrollo de inteligencia tecnológica industrial, dentro del Plan de Industria de la Comunidad de Madrid en 2019.

——— PI-15233/2020 RGEP.28233 ———

De la Diputada Sra. Sánchez Maroto, del GPUP, al Gobierno, con el siguiente objeto: desglose de las acciones realizadas en el Objetivo 2 (Aumentar la competitividad e industrialización basados en la I+D+i y la transformación digital) en el Instrumento 2.2 Fondo público-privado de seed&venture capital y plataforma madrileña de business angels en áreas tecnológicas prioritarias, dentro del Plan de Industria de la Comunidad de Madrid en 2019.

——— PI-15234/2020 RGEP.28234 ———

De la Diputada Sra. Sánchez Maroto, del GPUP, al Gobierno, con el siguiente objeto: desglose de las acciones realizadas en el Objetivo 2 (Aumentar la competitividad e industrialización basados en la I+D+i y la transformación digital) en el Instrumento 2.3 Programa de cheques tecnológicos empresa-universidad-centros tecnológicos, dentro del Plan de Industria de la Comunidad de Madrid en 2019.

——— PI-15235/2020 RGEP.28235 ———

De la Diputada Sra. Sánchez Maroto, del GPUP, al Gobierno, con el siguiente objeto: desglose de las acciones realizadas en el Objetivo 2 (Aumentar la competitividad e industrialización basados en la I+D+i y la transformación digital) en el Instrumento 2.4 Programa de apoyo a empresas industriales en desarrollos de I+D+i, dentro del Plan de Industria de la Comunidad de Madrid en 2019.

——— PI-15236/2020 RGEP.28236 ———

De la Diputada Sra. Sánchez Maroto, del GPUP, al Gobierno, con el siguiente objeto: desglose de las acciones realizadas en el Objetivo 2 (Aumentar la competitividad e industrialización basados en la I+D+i y la transformación digital) en el Instrumento 2.5 Programa de incentivos a la colaboración en proyectos entre grandes empresas, pymes y agentes de conocimiento, dentro del Plan de Industria de la Comunidad de Madrid en 2019.

——— PI-15237/2020 RGEP.28237 ———

De la Diputada Sra. Sánchez Maroto, del GPUP, al Gobierno, con el siguiente objeto: desglose de las acciones realizadas en el Objetivo 2 (Aumentar la competitividad e industrialización basados en la I+D+i y la transformación digital) en el Instrumento 2.6 Programa de apoyo y reconocimiento al compromiso del I+D privado, dentro del Plan de Industria de la Comunidad de Madrid en 2019.

——— PI-15238/2020 RGEP.28238 ———

De la Diputada Sra. Sánchez Maroto, del GPUP, al Gobierno, con el siguiente objeto: desglose de las acciones realizadas en el Objetivo 2 (Aumentar la competitividad e industrialización basados en la I+D+i y la transformación digital) en el Instrumento 2.7 Impulso a los proveedores tecnológicos de habilitadores digitales, dentro del Plan de Industria de la Comunidad de Madrid en 2019.

——— PI-15239/2020 RGEP.28239 ———

De la Diputada Sra. Sánchez Maroto, del GPUP, al Gobierno, con el siguiente objeto: desglose de las acciones realizadas en el Objetivo 2 (Aumentar la competitividad e industrialización basados en la l+D+i y la transformación digital) en el Instrumento 2.8 Programa de apoyo a empresas industriales para la transformación digital, dentro del Plan de Industria de la Comunidad de Madrid en 2019.

——— PI-15240/2020 RGEP.28240 ———

De la Diputada Sra. Sánchez Maroto, del GPUP, al Gobierno, con el siguiente objeto: desglose de las acciones realizadas en el Objetivo 2 (Aumentar la competitividad e industrialización basados en la l+D+i y la transformación digital) en el Instrumento 2.9 Incorporación de profesionales especializados para la transformación de empresas industriales, dentro del Plan de Industria de la Comunidad de Madrid en 2019.

——— PI-15241/2020 RGEP.28241 ———

De la Diputada Sra. Sánchez Maroto, del GPUP, al Gobierno, con el siguiente objeto: desglose de las acciones realizadas en el Objetivo 3 (Facilitar el crecimiento de las Pymes y la colaboración industrial) en el Instrumento 3.1 Programa de diagnóstico para el crecimiento de las pymes, dentro del Plan de Industria de la Comunidad de Madrid en 2019.

——— PI-15242/2020 RGEP.28242 ———

De la Diputada Sra. Sánchez Maroto, del GPUP, al Gobierno, con el siguiente objeto: desglose de las acciones realizadas en el Objetivo 3 (Facilitar el crecimiento de las Pymes y la colaboración industrial) en el Instrumento 3.2 Programa de financiación para el crecimiento de pymes, dentro del Plan de Industria de la Comunidad de Madrid en 2019.

——— PI-15243/2020 RGEP.28243 ———

De la Diputada Sra. Sánchez Maroto, del GPUP, al Gobierno, con el siguiente objeto: desglose de las acciones realizadas en el Objetivo 3 (Facilitar el crecimiento de las Pymes y la colaboración industrial) en el Instrumento 3.3 Fondo de fondos de apoyo para pymes, dentro del Plan de Industria de la Comunidad de Madrid en 2019.

——— PI-15244/2020 RGEP.28244 ———

De la Diputada Sra. Sánchez Maroto, del GPUP, al Gobierno, con el siguiente objeto: desglose de las acciones realizadas en el Objetivo 3 (Facilitar el crecimiento de las Pymes y la colaboración industrial) en el Instrumento 3.4 Programa de mentorización y tutelaje a pymes industriales, dentro del Plan de Industria de la Comunidad de Madrid en 2019.

——— PI-15245/2020 RGEP.28245 ———

De la Diputada Sra. Sánchez Maroto, del GPUP, al Gobierno, con el siguiente objeto: desglose de las acciones realizadas en el Objetivo 4 (Incrementar la orientación hacia el exterior y la participación en cadenas de valor globales) en el Instrumento 4.1 Campaña de sensibilización hacia una pyme industrial madrileña internacional, dentro del Plan de Industria de la Comunidad de Madrid en 2019.

——— PI-15246/2020 RGEP.28246 ———

De la Diputada Sra. Sánchez Maroto, del GPUP, al Gobierno, con el siguiente objeto: desglose de las acciones realizadas en el Objetivo 4 (Incrementar la orientación hacia el exterior y la participación en cadenas de valor globales) en el Instrumento 4.2 Recursos humanos para la internacionalización, dentro del Plan de Industria de la Comunidad de Madrid en 2019.

——— PI-15247/2020 RGEP.28247 ———

De la Diputada Sra. Sánchez Maroto, del GPUP, al Gobierno, con el siguiente objeto: desglose de las acciones realizadas en el Objetivo 4 (Incrementar la orientación hacia el exterior y la participación en cadenas de valor globales) en el Instrumento 4.3 Programa de internacionalización industrial, dentro del Plan de Industria de la Comunidad de Madrid en 2019.

——— PI-15248/2020 RGEP.28248 ———

De la Diputada Sra. Sánchez Maroto, del GPUP, al Gobierno, con el siguiente objeto: desglose de las acciones realizadas en el Objetivo 4 (Incrementar la orientación hacia el exterior y la participación en cadenas de valor globales) en el Instrumento 4.4 Líneas de apoyo y financiación a la internacionalización de la empresa industrial, dentro del Plan de Industria de la Comunidad de Madrid en 2019.

——— PI-15249/2020 RGEP.28249 ———

De la Diputada Sra. Sánchez Maroto, del GPUP, al Gobierno, con el siguiente objeto: desglose de las acciones realizadas en el Objetivo 4 (Incrementar la orientación hacia el exterior y la participación en cadenas de valor globales) en el Instrumento 4.5 Atracción de inversiones extranjeras en industria, dentro del Plan de Industria de la Comunidad de Madrid en 2019.

——— PI-15250/2020 RGEP.28250 ———

De la Diputada Sra. Sánchez Maroto, del GPUP, al Gobierno, con el siguiente objeto: desglose de las acciones realizadas en el Objetivo 4 (Incrementar la orientación hacia el exterior y la participación en cadenas de valor globales) en el Instrumento 4.6 Atracción e impulso de eventos tecnológicos, dentro del Plan de Industria de la Comunidad de Madrid en 2019.

——— PI-15253/2020 RGEP.28282 ———

Del Diputado Sr. Martínez Abarca, del GPMM, al Gobierno, con el siguiente objeto: situación del proyecto para la construcción de la llamada Ciudad de la Justicia.

——— PI-15264/2020 RGEP.28293 ———

Del Diputado Sr. Martínez Abarca, del GPMM, al Gobierno, con el siguiente objeto: acta de la reunión del Consejo de Administración del Canal de Isabel II en sesión celebrada el día 27-12-06.

——— PI-15265/2020 RGEP.28337 ———

De la Diputada Sra. Beirak Ulanosky, del GPMM, al Gobierno, con el siguiente objeto: relación de espectáculos producidos por Teatros del Canal entre el 1 de enero y el 31-12-18. Detalle de su explotación económica.

——— PI-15266/2020 RGEP.28338 ———

De la Diputada Sra. Beirak Ulanosky, del GPMM, al Gobierno, con el siguiente objeto: relación de espectáculos producidos por Teatros del Canal entre el 1 de enero y el 31-12-19. Detalle de su explotación económica.

——— PI-15267/2020 RGEP.28339 ———

De la Diputada Sra. Beirak Ulanosky, del GPMM, al Gobierno, con el siguiente objeto: relación de espectáculos producidos por Teatros del Canal entre el 1-01-20 y la fecha actual. Detalle de su explotación económica.

——— PI-15268/2020 RGEP.28532 ———

De la Diputada Sra. Morales Porro, del GPS, al Gobierno, con el siguiente objeto: fecha de las transferencias y cuantía de las mismas vinculadas a los Fondos del Pacto de Estado contra la Violencia de Género correspondientes al año 2018 desde la Consejería de Hacienda a la Consejería de Políticas Sociales, Familia, Igualdad y Natalidad.

——— PI-15269/2020 RGEP.28533 ———

De la Diputada Sra. Morales Porro, del GPS, al Gobierno, con el siguiente objeto: fecha de las transferencias y cuantía de las mismas vinculadas a los Fondos del Pacto de Estado contra la Violencia de Género correspondientes al año 2019 desde la Consejería de Hacienda a la Consejería de Políticas Sociales, Familia, Igualdad y Natalidad.

——— PI-15270/2020 RGEP.28534 ———

De la Diputada Sra. Morales Porro, del GPS, al Gobierno, con el siguiente objeto: expediente completo sobre la Campaña de prevención de la violencia de género "Ni una gota más" durante los años 2019 y 2020, incluyendo el coste total, el coste financiado a través de los fondos del Pacto de Estado contra la Violencia de Género y descripción detallada de los espacios publicitarios.

——— PI-15271/2020 RGEP.28535 ———

De la Diputada Sra. Morales Porro, del GPS, al Gobierno, con el siguiente objeto: expediente completo sobre la Campaña de prevención de la violencia de género "Abanicos, señales de la violencia de género" durante los años 2019 y 2020, incluyendo el coste total, el coste financiado a través de los fondos del Pacto de Estado contra la Violencia de Género.

——— PI-15272/2020 RGEP.28536 ———

De la Diputada Sra. Morales Porro, del GPS, al Gobierno, con el siguiente objeto: expediente completo la Campaña de Difusión contra la Trata-Lote 1- Medios Off Line a la que hace referencia la respuesta a la PI 9364/20 R 17922, incluyendo el coste total y el coste financiado a través de los fondos del Pacto de Estado contra la Violencia de Género.

——— PI-15273/2020 RGEP.28537 ———

De la Diputada Sra. Morales Porro, del GPS, al Gobierno, con el siguiente objeto: expediente completo la Campaña de Difusión contra la Trata -Lote 2- Medios On Line a la que hace referencia la respuesta a la PI 9364/20 R 17922, incluyendo el coste total y el coste financiado a través de los fondos del Pacto de Estado contra la Violencia de Género.

——— PI-15274/2020 RGEP.28538 ———

De la Diputada Sra. Morales Porro, del GPS, al Gobierno, con el siguiente objeto: expediente completo de la modificación de la creatividad para la "Campaña contra la trata" a la que hace referencia la

respuesta a la PI 9364/20 R 17922, incluyendo el coste total y el coste financiado a través de los fondos del Pacto de Estado contra la Violencia de Género.

——— PI-15275/2020 RGEP.28539 ———

De la Diputada Sra. Morales Porro, del GPS, al Gobierno, con el siguiente objeto: expediente completo la Campaña de Difusión contra la Violencia de Género-Lote 1- Medios Off Line a la que hace referencia la respuesta a la PI 9364/20 R 17922, incluyendo el coste total y el coste financiado a través de los fondos del Pacto de Estado contra la Violencia de Género.

——— PI-15276/2020 RGEP.28540 ———

De la Diputada Sra. Morales Porro, del GPS, al Gobierno, con el siguiente objeto: expediente completo de la Campaña de Difusión contra la Violencia de Género-Lote 2- Medios On Line a la que hace referencia la respuesta a la PI 9364/20 R 17922, incluyendo el coste total y el coste financiado a través de los fondos del Pacto de Estado contra la Violencia de Género.

——— PI-15277/2020 RGEP.28541 ———

De la Diputada Sra. Morales Porro, del GPS, al Gobierno, con el siguiente objeto: expediente completo relativo a la adaptación de la creatividad para la Campaña de Difusión contra la Violencia a la que hace referencia la respuesta a la PI 9364/20 R 17922, incluyendo el coste total y el coste financiado a través de los fondos del Pacto de Estado contra la Violencia de Género.

——— PI-15278/2020 RGEP.28542 ———

De la Diputada Sra. Morales Porro, del GPS, al Gobierno, con el siguiente objeto: expediente completo la Campaña de Difusión contra la Trata-Lote 1- Medios Off Line- Segunda Oleada a la que hace referencia la respuesta a la PI 9364/20 R 17922, incluyendo el coste total y el coste financiado a través de los fondos del Pacto de Estado contra la Violencia de Género.

——— PI-15279/2020 RGEP.28543 ———

De la Diputada Sra. Morales Porro, del GPS, al Gobierno, con el siguiente objeto: expediente completo la Campaña de Difusión contra la Trata-Lote 2- Medios On Line- Segunda Oleada a la que hace referencia la respuesta a la PI 9364/20 R 17922, incluyendo el coste total y el coste financiado a través de los fondos del Pacto de Estado contra la Violencia de Género

.

——— PI-15280/2020 RGEP.28544 ———

De la Diputada Sra. Morales Porro, del GPS, al Gobierno, con el siguiente objeto: expediente completo relativo a la adaptación de la creatividad Campaña contra la Trata a la que hace referencia la respuesta a la PI 9364/20 R 17922, incluyendo el coste total y el coste financiado a través de los fondos del Pacto de Estado contra la Violencia de Género.

——— PI-15281/2020 RGEP.28545 ———

De la Diputada Sra. Morales Porro, del GPS, al Gobierno, con el siguiente objeto: expediente completo relativo a la Representación Teatral para la Sensibilización Contra la Violencia de Género a la que hace referencia la respuesta a la PI 9364/20 R 17922, incluyendo el coste total y el coste financiado a través de los fondos del Pacto de Estado contra la Violencia de Género.

——— PI-15282/2020 RGEP.28546 ———

De la Diputada Sra. Morales Porro, del GPS, al Gobierno, con el siguiente objeto: expediente completo relativo al Centro Residencial para Mujeres Jóvenes Víctimas de Violencia de Género número 4 al

que hace referencia la respuesta a la PI 9364/20 R 17922, incluyendo el coste total y el coste financiado a través de los fondos del Pacto de Estado contra la Violencia de Género.

——— PI-15283/2020 RGEP.28547 ———

De la Diputada Sra. Morales Porro, del GPS, al Gobierno, con el siguiente objeto: expediente completo relativo al Centro Residencial para Mujeres Jóvenes Víctimas de Violencia de Género número 5 al que hace referencia la respuesta a la PI 9364/20 R 17922, incluyendo el coste total y el coste financiado a través de los fondos del Pacto de Estado contra la Violencia de Género.

——— PI-15284/2020 RGEP.28548 ———

De la Diputada Sra. Morales Porro, del GPS, al Gobierno, con el siguiente objeto: expediente completo relativo al Centro Residencial para Mujeres Jóvenes Víctimas de Violencia de Género número 3 al que hace referencia la respuesta a la PI 9364/20 R 17922, incluyendo el coste total y el coste financiado a través de los fondos del Pacto de Estado contra la Violencia de Género.

——— PI-15285/2020 RGEP.28549 ———

De la Diputada Sra. Morales Porro, del GPS, al Gobierno, con el siguiente objeto: expediente completo relativo al Centro Residencial para Mujeres Jóvenes Víctimas de Violencia de Género número 1 al que hace referencia la respuesta a la PI 9364/20 R 17922, incluyendo el coste total y el coste financiado a través de los fondos del Pacto de Estado contra la Violencia de Género.

——— PI-15286/2020 RGEP.28550 ———

De la Diputada Sra. Morales Porro, del GPS, al Gobierno, con el siguiente objeto: expediente completo relativo al Servicio de Detección e Identificación de Mujeres Víctimas de Trata con Fines de Explotación Sexual (unidad móvil de trata) al que hace referencia la respuesta a la PI 9364/20 R 17922, incluyendo el coste total y el coste financiado a través de los fondos del Pacto de Estado contra la Violencia de Género.

——— PI-15287/2020 RGEP.28551 ———

De la Diputada Sra. Morales Porro, del GPS, al Gobierno, con el siguiente objeto: expediente completo relativo a las Jornadas de lInterseccionabilidad/Intress Fa.V4000000518 al que hace referencia la respuesta a la PI 9364/20 R 17922, incluyendo el coste total y el coste financiado a través de los fondos del Pacto de Estado contra la Violencia de Género.

——— PI-15288/2020 RGEP.28552 ———

De la Diputada Sra. Morales Porro, del GPS, al Gobierno, con el siguiente objeto: expediente completo relativo a la Formación Expertos Violencia de Genero Mujeres Discapacitadas/Plena Fa. 1 160 al que hace referencia la respuesta a la PI 9364/20 R 17922, incluyendo el coste total y el coste financiado a través de los fondos del Pacto de Estado contra la Violencia de Género.

——— PI-15289/2020 RGEP.28553 ———

De la Diputada Sra. Morales Porro, del GPS, al Gobierno, con el siguiente objeto: expediente completo relativo a la Jornada Violencia de Género y Nuevas Tecnologías/ASPACIA Fa. 144/2019 al que hace referencia la respuesta a la PI 9364/20 R 17922, incluyendo el coste total y el coste financiado a través de los fondos del Pacto de Estado contra la Violencia de Género.

——— PI-15290/2020 RGEP.28554 ———

De la Diputada Sra. Morales Porro, del GPS, al Gobierno, con el siguiente objeto: expediente completo relativo al Servicio de Teletraducción 1 al 31 de diciembre 2018/Dualia Fa. 606159 Serie A al que

hace referencia la respuesta a la PI 9364/20 R 17922, incluyendo el coste total y el coste financiado a través de los fondos del Pacto de Estado contra la Violencia de Género.

——— PI-15291/2020 RGEP.28555 ———

De la Diputada Sra. Morales Porro, del GPS, al Gobierno, con el siguiente objeto: expediente completo relativo al Servicio de Mediación Lingüística 1 EN-30 NOV 2019/ Intress Fa. V30000004358 al que hace referencia la respuesta a la PI 9364/20 R 17922, incluyendo el coste total y el coste financiado a través de los fondos del Pacto de Estado contra la Violencia de Género.

——— PI-15292/2020 RGEP.28556 ———

De la Diputada Sra. Morales Porro, del GPS, al Gobierno, con el siguiente objeto: expediente completo relativo a las Acciones Formativas Trata Colegio Educadores Sociales/Adoratrices Fa. 6 Serie EMIT19 al que hace referencia la respuesta a la PI 9364/20 R 17922, incluyendo el coste total y el coste financiado a través de los fondos del Pacto de Estado contra la Violencia de Género.

——— PI-15293/2020 RGEP.28557 ———

De la Diputada Sra. Morales Porro, del GPS, al Gobierno, con el siguiente objeto: expediente completo relativo a las Acciones Formativas Trata Colegio Trabajadores Sociales/Adoratrices Fa. 7 Serie EMIT19 al que hace referencia la respuesta a la PI 9364/20 R 17922, incluyendo el coste total y el coste financiado a través de los fondos del Pacto de Estado contra la Violencia de Género.

——— PI-15294/2020 RGEP.28558 ———

De la Diputada Sra. Morales Porro, del GPS, al Gobierno, con el siguiente objeto: expediente completo relativo a las Acciones Formativas Trata Colegio Psicólogos/Adoratrices Fa. 8 Serie EMIT19 al que hace referencia la respuesta a la PI 9364/20 R 17922, incluyendo el coste total y el coste financiado a través de los fondos del Pacto de Estado contra la Violencia de Género.

——— PI-15295/2020 RGEP.28559 ———

De la Diputada Sra. Morales Porro, del GPS, al Gobierno, con el siguiente objeto: expediente completo relativo a las Acciones Formativas Trata Colegio Profesional Abogados/Adoratrices Fa. 9 Serie EMIT19 al que hace referencia la respuesta a la PI 9364/20 R 17922, incluyendo el coste total y el coste financiado a través de los fondos del Pacto de Estado contra la Violencia de Género.

——— PI-15296/2020 RGEP.28560 ———

De la Diputada Sra. Morales Porro, del GPS, al Gobierno, con el siguiente objeto: expediente completo relativo a las Jornadas sobre Interseccionabilidad/Intress Fa. V40000000518 al que hace referencia la respuesta a la PI 9364/20 R 17922, incluyendo el coste total y el coste financiado a través de los fondos del Pacto de Estado contra la Violencia de Género

.

——— PI-15297/2020 RGEP.28561 ———

De la Diputada Sra. Morales Porro, del GPS, al Gobierno, con el siguiente objeto: expediente completo relativo a la adaptación de los folletos recursos a lectura fácil/Plena Inclusión Fa. 1 163 al que hace referencia la respuesta a la PI 9364/20 R 17922, incluyendo el coste total y el coste financiado a través de los fondos del Pacto de Estado contra la Violencia de Género.

——— PI-15298/2020 RGEP.28562 ———

De la Diputada Sra. Morales Porro, del GPS, al Gobierno, con el siguiente objeto: expediente completo relativo a la Formación Expertos Violencia de Género Mujeres Discapacitadas/Plena Inclusión Fa.

1 160 al que hace referencia la respuesta a la PI 9364/20 R 17922, incluyendo el coste total y el coste financiado a través de los fondos del Pacto de Estado contra la Violencia de Género.

——— PI-15299/2020 RGEP.28563 ———

De la Diputada Sra. Morales Porro, del GPS, al Gobierno, con el siguiente objeto: expediente completo relativo a la Jornada Violencia de Género y Nuevas Tecnologías/ASPACIA Fa. 144/2019 al que hace referencia la respuesta a la PI 9364/20 R 17922, incluyendo el coste total y el coste financiado a través de los fondos del Pacto de Estado contra la Violencia de Género.

——— PI-15302/2020 RGEP.28566 ———

De la Diputada Sra. Morales Porro, del GPS, al Gobierno, con el siguiente objeto: expediente completo relativo a la realización de pulseras contra la violencia de género TREFEMO.FRA.F90241 al que hace referencia la respuesta a la PI 9364/20 R 17922, incluyendo el coste total y el coste financiado a través de los fondos del Pacto de Estado contra la Violencia de Género.

——— PI-15303/2020 RGEP.28567 ———

De la Diputada Sra. Morales Porro, del GPS, al Gobierno, con el siguiente objeto: expediente completo relativo a las Acciones Violencia Manco. Cañadas y Vega Guadalix/Natur Fa. 322 Serie 2019 al que hace referencia la respuesta a la PI 9364/20 R 17922, incluyendo el coste total y el coste financiado a través de los fondos del Pacto de Estado contra la Violencia de Género.

——— PI-15304/2020 RGEP.28568 ———

De la Diputada Sra. Morales Porro, del GPS, al Gobierno, con el siguiente objeto: expediente completo relativo a la Formación en trata de seres humanos Fundación Cruz Blanca.FRA.37 Serie 19 al que hace referencia la respuesta a la PI 9364/20 R 17922, incluyendo el coste total y el coste financiado a través de los fondos del Pacto de Estado contra la Violencia de Género.

——— PI-15305/2020 RGEP.28569 ———

De la Diputada Sra. Morales Porro, del GPS, al Gobierno, con el siguiente objeto: expediente completo relativo al Diseño/Maquetación Folletos Lectura Fácil. DOBLEHACHE.FRA.301 SERIE 19, incluyendo el coste total y el coste financiado a través de los fondos del Pacto de Estado contra la Violencia de Género.

——— PI-15306/2020 RGEP.28570 ———

De la Diputada Sra. Morales Porro, del GPS, al Gobierno, con el siguiente objeto: expediente completo relativo al Acto Institucional 25 noviembre 2019/Ábalos Audiovisuales FA 2019/A/21901 SERIE A al que hace referencia la respuesta a la PI 9364/20 R 17922, incluyendo el coste total y el coste financiado a través de los fondos del Pacto de Estado contra la Violencia de Género.

——— PI-15307/2020 RGEP.28571 ———

De la Diputada Sra. Morales Porro, del GPS, al Gobierno, con el siguiente objeto: expediente completo relativo al Servicio Teletraducción 1 al 30 noviembre 2019/Dualia Fa 06259 Serie A al que hace referencia la respuesta a la PI 9364/20 R 17922, incluyendo el coste total y el coste financiado a través de los fondos del Pacto de Estado contra la Violencia de Género.

——— PI-15308/2020 RGEP.28572 ———

De la Diputada Sra. Morales Porro, del GPS, al Gobierno, con el siguiente objeto: expediente completo relativo a la distribución guía profesorado/BOCM FR. 19/003859 al que hace referencia la

respuesta a la PI 9364/20 R 17922, incluyendo el coste total y el coste financiado a través de los fondos del Pacto de Estado contra la Violencia de Género.

——— PI-15309/2020 RGEP.28573 ———

De la Diputada Sra. Morales Porro, del GPS, al Gobierno, con el siguiente objeto: expediente completo relativo a la cesión derechos de explotación largometraje Yeses/Grupo Ganga Fª 084 Serie 2019 al que hace referencia la respuesta a la PI 9364/20 R 17922, incluyendo el coste total y el coste financiado a través de los fondos del Pacto de Estado contra la Violencia de Género.

——— PI-15310/2020 RGEP.28574 ———

De la Diputada Sra. Morales Porro, del GPS, al Gobierno, con el siguiente objeto: expediente completo relativo a la creación del Coro Mujeres atención recursos D.G.I./FELICIDAD FARAG Fa 9 SERIE al que hace referencia la respuesta a la PI 9364/20 R 17922, incluyendo el coste total y el coste financiado a través de los fondos del Pacto de Estado contra la Violencia de Género.

——— PI-15311/2020 RGEP.28590 ———

De la Diputada Sra. López Ruiz, del GPS, al Gobierno, con el siguiente objeto: remisión, con todos los expedientes que lo acompañe, del acuerdo de Consejo de Gobierno de fecha 28-10-20 referido al Acuerdo por el que se autoriza el gasto de 3.627.077,17 euros derivado de la tramitación de emergencia para el suministro de 60 aulas prefabricadas, para su instalación en centros educativos de la Comunidad de Madrid, como medida de distanciamiento contra la COVID-19, adjudicado a la empresa "ALQUIBALAT, S.L.", con plazo de ejecución hasta el 30 de octubre de 2020.

——— PI-15312/2020 RGEP.28591 ———

De la Diputada Sra. López Ruiz, del GPS, al Gobierno, con el siguiente objeto: remisión, con todos los expedientes que lo acompañen, del acuerdo de Consejo de Gobierno de fecha 28-10-20 referido a: Acuerdo por el que se autoriza el gasto de 856.952,25 euros derivado de la tramitación de emergencia para la ejecución de obras auxiliares, complementarias y de urbanización para poner en servicio las aulas prefabricadas para centros educativos de la Comunidad de Madrid, en la DAT Madrid-Este, como medida de distanciamiento contra la COVID-19, adjudicadas a la empresa "Acsa, Obras e Infraestructuras, S.A.U.", con plazo de ejecución hasta el 30-10-20.

——— PI-15313/2020 RGEP.28592 ———

De la Diputada Sra. López Ruiz, del GPS, al Gobierno, con el siguiente objeto: remisión, con todos los expedientes que lo acompañen, del acuerdo de Consejo de Gobierno de fecha 28-10-20 referido a: Acuerdo por el que se autoriza el gasto de 3.715.748,17 euros derivado de la tramitación de emergencia para el suministro de 35 aulas prefabricadas, para su instalación en centros educativos de la Comunidad de Madrid, como medida de distanciamiento contra la COVID-19, adjudicado a la empresa "Normetal Construcción Modular, S.L.", con plazo de ejecución hasta el 15-11-20.

——— PI-15314/2020 RGEP.28593 ———

De la Diputada Sra. López Ruiz, del GPS, al Gobierno, con el siguiente objeto: remisión, con todos los expedientes que lo acompañen, del acuerdo de Consejo de Gobierno de fecha 28-10-20 referido a: Acuerdo por el que se autoriza el gasto de 2.653.530 euros, para financiar el contrato declarado de emergencia del suministro de 55 aulas prefabricadas para su instalación en centros educativos de la Comunidad de Madrid como medida de distanciamiento contra el COVID-19, adjudicado a la empresa "Abc Arquitectura Modular, S.L.", con un plazo de ejecución que finaliza antes del 15-11-20.

——— PI-15315/2020 RGEP.28594 ———

De la Diputada Sra. López Ruiz, del GPS, al Gobierno, con el siguiente objeto: remisión, con todos los expedientes que lo acompañen, del acuerdo de Consejo de Gobierno de fecha 28-10-20 referido a: Acuerdo por el que se autoriza el gasto de 18.383.493 euros para financiar las obras de reparación, adaptación y mejora en los centros educativos públicos para la adecuación de los espacios e instalaciones a las nuevas necesidades sanitarias derivadas de la COVID-19, declaradas de tramitación de emergencia y encargadas al medio propio personificado Tragsa, con un plazo de ejecución desde el 31 de julio hasta el 31-12-20.

——— PI-15316/2020 RGEP.28595 ———

De la Diputada Sra. López Ruiz, del GPS, al Gobierno, con el siguiente objeto: remisión, con todos los expedientes que lo acompañen, del acuerdo de Consejo de Gobierno de fecha 28-10-20 referido a: Acuerdo por el que se crea la Mesa de Coordinación de Juventud de la Comunidad de Madrid.

——— PI-15317/2020 RGEP.28596 ———

De la Diputada Sra. López Ruiz, del GPS, al Gobierno, con el siguiente objeto: remisión, con todos los expedientes que lo acompañen, del acuerdo de Consejo de Gobierno de fecha 28-10-20 referido a: Informe por el que se da cuenta del acuerdo por el que se declara de emergencia la contratación de suministro de 1.262 licencias Windows 10 Home 32/64 ESD descarga, para su instalación en portátiles destinados al préstamo a alumnos en la red educativa de la Comunidad de Madrid para posibilitar las clases a distancia durante el COVID-19, a favor de la empresa Solitium, S.L. por importe de 158.810,08 euros (IVA incluido) y un plazo de ejecución de 7 días.

——— PI-15318/2020 RGEP.28597 ———

De la Diputada Sra. López Ruiz, del GPS, al Gobierno, con el siguiente objeto: remisión, con todos los expedientes que lo acompañen, del acuerdo de Consejo de Gobierno de fecha 28-10-20 referido a: Acuerdo por el que se autoriza un gasto, por un importe de 2.555.520 euros, correspondiente al contrato, mediante tramitación de emergencia, del servicio de "la plataforma web biblioteca escolar de la Comunidad de Madrid, para atender las contingencias surgidas por la COVID-19", suscrito con la empresa "Odilo Tid, S.L.", con un plazo máximo de ejecución del 26 de agosto al 15-09-20.

——— PI-15319/2020 RGEP.28598 ———

De la Diputada Sra. López Ruiz, del GPS, al Gobierno, con el siguiente objeto: remisión, con todos los expedientes que lo acompañen, del acuerdo de Consejo de Gobierno de fecha 28-10-20 referido a: Acuerdo, por el que se autoriza un gasto, por importe de 14.544.280,34 euros, correspondiente al contrato, mediante tramitación de emergencia, del servicio de "currículo digital de las materias troncales para los cursos comprendidos entre quinto curso de educación primaria y segundo curso de bachillerato", dividido en tres lotes, suscrito con las empresas "Editorial Planeta, S.A.U." e "Informática El Corte Inglés, S.A.", con un plazo máximo de ejecución del 27 de agosto al 15-09-20.

——— PI-15320/2020 RGEP.28599 ———

De la Diputada Sra. López Ruiz, del GPS, al Gobierno, con el siguiente objeto: remisión, con todos los expedientes que lo acompañen, del acuerdo de Consejo de Gobierno de fecha 28-10-20 referido a: Informe por el que se da cuenta de la propuesta de adjudicación por Metro de Madrid, S.A., para la contratación del servicio de mantenimiento de la infraestructura de la Red de Metro de Madrid (Lotes 7 y 8), por un importe total de 5.334.797,26 euros (IVA incluido), a las empresas UTE Comsa, S.A. - Comsa Service Facility Management, S.A.U. (Lote 7) y UTE Codec Obras Servicios y Proyectos, S.L. - Construcciones Ribau, S.A. (Lote 8), con una duración de 4 años.

——— PI-15321/2020 RGEP.28600 ———

De la Diputada Sra. López Ruiz, del GPS, al Gobierno, con el siguiente objeto: remisión, con todos los expedientes que lo acompañen, del acuerdo de Consejo de Gobierno de fecha 28-10-20 referido a: Informe por el que se da cuenta de la Resolución del Consorcio Regional de Transportes, de fecha 23-09-20, de contratación mediante tramitación de emergencia del contrato de servicios para la realización del estudio del comportamiento de los flujos de movilidad en la Comunidad de Madrid, adjudicado a la empresa Tema Ingeniería, S.L., por un importe estimado de 54.400 euros (IVA excluido) y un plazo de ejecución de 15 semanas.

——— PI-15322/2020 RGEP.28601 ———

De la Diputada Sra. López Ruiz, del GPS, al Gobierno, con el siguiente objeto: remisión, con todos los expedientes que lo acompañen, del acuerdo de Consejo de Gobierno de fecha 28-10-20 referido a: Acuerdo por el que se aprueba el gasto plurianual por importe de 1.584.265,15 euros, IVA incluido, para los años 2020, 2021, y 2022 para la modificación no prevista número 1 del Lote 2 zona Norte y del Lote 7 zona Oeste, del contrato de servicios "Conservación y explotación en las carreteras de la Comunidad de Madrid años 2018-2020" con la UTE "Conservación de Carreteras Madrid 2018-2020" (Lote 2) y la empresa Aceinsa Movilidad, S.A. (Lote 7).

——— PI-15323/2020 RGEP.28602 ———

De la Diputada Sra. López Ruiz, del GPS, al Gobierno, con el siguiente objeto: remisión, con todos los expedientes que lo acompañen, del acuerdo de Consejo de Gobierno de fecha 28-10-20 referido a: Acuerdo por el que se autoriza la celebración, por procedimiento abierto mediante pluralidad de criterios, del contrato de servicios de seguridad y vigilancia de diversas dependencias de la Consejería de Políticas Sociales, Familias, Igualdad y Natalidad. Años 2021-2022 (2 lotes), y su gasto por importe de 1.824.002,40 euros, desde el 1-01-21 hasta el 31-12-22.

——— PI-15324/2020 RGEP.28603 ———

De la Diputada Sra. López Ruiz, del GPS, al Gobierno, con el siguiente objeto: remisión, con todos los expedientes que lo acompañen, del acuerdo de Consejo de Gobierno de fecha 28-10-20 referido a: Acuerdo por el que se autoriza la celebración, por procedimiento abierto mediante pluralidad de criterios, del contrato de servicios: Gestión de la Residencia de personas mayores afectadas de la enfermedad de Alzheimer de Getafe (Madrid), y su gasto por importe de 5.098.301,12 euros, desde el 1-10-20 hasta el 30-09-23.

——— PI-15325/2020 RGEP.28604 ———

De la Diputada Sra. López Ruiz, del GPS, al Gobierno, con el siguiente objeto: remisión, con todos los expedientes que lo acompañen, del acuerdo de Consejo de Gobierno de fecha 28-10-20 referido a: Acuerdo por el que se autoriza la celebración, por procedimiento abierto mediante pluralidad de criterios, del contrato de servicios: Gestión de centros de atención social a personas con enfermedad mental grave y duradera en Getafe (179 plazas), y su gasto por importe de 5.560.925,76 euros, desde el 11-12-20 hasta el 10-12-23.

——— PI-15326/2020 RGEP.28605 ———

De la Diputada Sra. López Ruiz, del GPS, al Gobierno, con el siguiente objeto: remisión, con todos los expedientes que lo acompañen, del acuerdo de Consejo de Gobierno de fecha 28-10-20 referido a: Acuerdo por el que se aprueba el gasto de la 2ª prórroga del Lote 4 del contrato del Servicio de Limpieza en cuarenta centros adscritos a la Agencia Madrileña de Atención Social (4 lotes), adjudicado a la entidad Interserve Facilities Services, S.A., por importe de 357.797,87 euros, desde el 1-01-21 hasta el 31-12-21.

——— PI-15327/2020 RGEP.28606 ———

De la Diputada Sra. López Ruiz, del GPS, al Gobierno, con el siguiente objeto: remisión, con todos los expedientes que lo acompañen, del acuerdo de Consejo de Gobierno de fecha 28-10-20 referido a: Acuerdo por el que se aprueba el gasto de la 2ª prórroga del Lote 1 - Centro de Acogida número 2 - del contrato de servicios: Gestión de tres Centros de Acogida para mujeres víctimas de violencia de género y sus hijos e hijas en la Comunidad de Madrid (3 Lotes), adjudicado a la Asociación Provivienda, por un importe de 537.102,50 euros, desde el 1 de enero hasta el 31-12-21.

——— PI-15328/2020 RGEP.28607 ———

De la Diputada Sra. López Ruiz, del GPS, al Gobierno, con el siguiente objeto: remisión, con todos los expedientes que lo acompañen, del acuerdo de Consejo de Gobierno de fecha 28-10-20 referido a: Acuerdo por el que se aprueba el gasto de la 6ª prórroga del contrato de gestión de servicio público, modalidad concierto: Acogimiento residencial en centro especializado para 33 menores con discapacidad psíquica, física, sensorial y/o mixta y trastornos de conducta asociados y/o necesidades de cuidados sociosanitarios, adjudicado a la Asociación de Padres y Amigos de Niños Diferentes de Getafe, Comunidad de Madrid y territorio nacional (APANID), por importe de 1.329.093,48 euros, desde el 1 de enero hasta el 31-12-21.

——— PI-15329/2020 RGEP.28608 ———

De la Diputada Sra. López Ruiz, del GPS, al Gobierno, con el siguiente objeto: remisión, con todos los expedientes que lo acompañen, del acuerdo de Consejo de Gobierno de fecha 28-10-20 referido a: Acuerdo por el que se aprueba el gasto de la 7ª prórroga del contrato de gestión de servicio público, modalidad concierto: Acogimiento residencial de menores con discapacidad intelectual, física, sensorial y/o mixta, asociada a enfermedad orgánica (8 plazas), adjudicado a la Asociación de Padres y Amigos de Niños Diferentes de Getafe, Comunidad de Madrid y Territorio Nacional (APANID), por importe de 324.269,50 euros, desde el 1 de enero hasta el 31-12-21.

——— PI-15330/2020 RGEP.28609 ———

De la Diputada Sra. López Ruiz, del GPS, al Gobierno, con el siguiente objeto: remisión, con todos los expedientes que lo acompañen, del acuerdo de Consejo de Gobierno de fecha 28-10-20 referido a: Acuerdo por el que se aprueba el gasto de la 17ª prórroga del contrato de gestión de servicio público, modalidad concierto: Acogimiento residencial en Hogar especializado para menores con discapacidad asociada a enfermedades orgánicas, con medidas de protección (10 plazas), adjudicado a la Compañía de las Hijas de la Caridad de San Vicente de Paúl, provincia de Madrid, Santa Luisa de Marillac (Comunidad en Casa Belén), por importe de 343.866,50 euros, desde el 1 de enero hasta el 31-12-21.

——— PI-15331/2020 RGEP.28620 ———

De la Diputada Sra. López Ruiz, del GPS, al Gobierno, con el siguiente objeto: remisión, con todos los expedientes que lo acompañen, del acuerdo de Consejo de Gobierno de fecha 28-10-20 referido a: Acuerdo por el que se aprueba el gasto de la 18ª prórroga del contrato de gestión de servicio público, modalidad concierto: Acogimiento residencial en un Hogar-Residencia especializada de menores discapacitados con retraso mental asociado a deficiencias físicas, sensoriales y/o mixtas, leves y medias, y con trastornos de conducta (12 plazas), adjudicado a la Asociación de Padres y Amigos de Niños Diferentes de Getafe, Comunidad de Madrid y Territorio Nacional (APANID), por importe de 396.393,50 euros, desde el 1 de enero hasta el 31-12-21.

——— PI-15332/2020 RGEP.28621 ———

De la Diputada Sra. López Ruiz, del GPS, al Gobierno, con el siguiente objeto: remisión, con todos los expedientes que lo acompañen, del acuerdo de Consejo de Gobierno de fecha 28-10-20 referido a: Acuerdo por el que se aprueba el gasto de la 18ª prórroga del contrato de gestión de servicio público,

modalidad concierto: Acogimiento residencial en Hogar-Residencia especializada de menores discapacitados con retraso mental asociado a deficiencias físicas, sensoriales y/o mixtas, graves y profundas, y con trastornos de conducta (16 plazas), con la entidad Consulting Asistencial Sociosanitario, S.L., por importe de 715.984 euros, desde el 1 de enero hasta el 31-12-21.

——— PI-15333/2020 RGEP.28622 ———

De la Diputada Sra. López Ruiz, del GPS, al Gobierno, con el siguiente objeto: remisión, con todos los expedientes que lo acompañen, del acuerdo de Consejo de Gobierno de fecha 28-10-20 referido a: Acuerdo por el que se autoriza la celebración del contrato de suministros "Arrendamiento de vehículos con destino al IMIDRA", mediante procedimiento abierto y criterio único, el precio, y se autoriza un gasto plurianual por importe total de 653.400 euros, para los ejercicios 2021 a 2024.

——— PI-15334/2020 RGEP.28623 ———

De la Diputada Sra. López Ruiz, del GPS, al Gobierno, con el siguiente objeto: remisión, con todos los expedientes que lo acompañen, del acuerdo de Consejo de Gobierno de fecha 28-10-20 referido a: Acuerdo por el que se autoriza la contratación, por procedimiento abierto y pluralidad de criterios, del "Arrendamiento de vehículos asistenciales de atención domiciliaria U.A.D. destinados al Servicio de Urgencias Médicas de Madrid- SUMMA 112" y un gasto plurianual de 5.459.520 euros (IVA Incluido) para los años 2020 a 2025.

——— PI-15335/2020 RGEP.28624 ———

De la Diputada Sra. López Ruiz, del GPS, al Gobierno, con el siguiente objeto: remisión, con todos los expedientes que lo acompañen, del acuerdo de Consejo de Gobierno de fecha 28-10-20 referido a: Acuerdo por el que se autoriza el gasto para la contratación del suministro correspondiente a la adquisición centralizada por trámite de emergencia de test rápidos de antígeno para SARS-COV-2 a la empresa Abbott Rapid Diagnostics Healthcare, S.L., por un importe de 9.000.000 euros (IVA exento) y un plazo de ejecución para septiembre de 2020.

——— PI-15336/2020 RGEP.28625 ———

De la Diputada Sra. López Ruiz, del GPS, al Gobierno, con el siguiente objeto: remisión, con todos los expedientes que lo acompañen, del acuerdo de Consejo de Gobierno de fecha 28-10-20 referido a: Informe por el que se da cuenta de la resolución por la que se ordena la tramitación y ejecución, con carácter de emergencia, de la contratación del "Suministro e instalación de TAC para diagnóstico y seguimiento de pacientes afectados por COVID-19 para el Hospital Universitario Puerta de Hierro de Majadahonda, Madrid", como consecuencia de la situación creada por el COVID-19, con el proveedor Siemens Healthineers (Siemens Healthcare, S.L.U.), por un importe total de 300.000 euros (IVA incluido) y un plazo de ejecución estimado de un mes.

——— PI-15337/2020 RGEP.28626 ———

De la Diputada Sra. López Ruiz, del GPS, al Gobierno, con el siguiente objeto: remisión, con todos los expedientes que lo acompañen, del acuerdo de Consejo de Gobierno de fecha 28-10-20 referido a: Informe por el que se da cuenta de las resoluciones por las que se ordena la tramitación y ejecución, con carácter de emergencia, de la contratación de los suministros correspondientes a la adquisición de equipos de protección individual (EPIS) y material sanitario como consecuencia de la situación creada por el COVID-19, a diversas empresas por un importe total estimado de 954.177,60 euros (IVA incluido) y diferentes plazos de ejecución.

——— PI-15338/2020 RGEP.28627 ———

De la Diputada Sra. López Ruiz, del GPS, al Gobierno, con el siguiente objeto: remisión, con todos los expedientes que lo acompañen, del acuerdo de Consejo de Gobierno de fecha 28-10-20 referido a:

Informe por el que se da cuenta de la resolución por la que se ordena la tramitación y ejecución, con carácter de emergencia, de la contratación de "Tercera actualización de desarrollos de aplicaciones para incorporar protocolos COVID-19" para afrontar la situación de emergencia sobrevenida por la infección de coronavirus COVID-19, con la empresa Global Rosetta, S.L.U., por un importe estimado de 148.748,07 euros (IVA incluido) y un plazo de ejecución de un mes y medio, desde el 2 de octubre hasta el 15-11-20.

——— PI-15339/2020 RGEP.28628 ———

De la Diputada Sra. López Ruiz, del GPS, al Gobierno, con el siguiente objeto: remisión, con todos los expedientes que lo acompañen, del acuerdo de Consejo de Gobierno de fecha 28-10-20 referido a: Informe por el que se da cuenta de la resolución por la que se ordena la tramitación y se adjudica la ejecución, con carácter de emergencia, del servicio de apoyo de dos unidades móviles destinadas a la vacunación frente a la gripe estacional para la campaña de vacunación 2020-2021 en la Comunidad de Madrid, como consecuencia de la situación creada por el COVID-19, a la entidad Cruz Roja Española, por un importe total de 85.100,16 euros (IVA exento) y un plazo de ejecución de cuatro meses.

——— PI-15340/2020 RGEP.28629 ———

De la Diputada Sra. López Ruiz, del GPS, al Gobierno, con el siguiente objeto: remisión, con todos los expedientes que lo acompañen, del acuerdo de Consejo de Gobierno de fecha 28-10-20 referido a: Informe por el que se da cuenta del acuerdo adoptado por el órgano de contratación de la Consejería de Sanidad, por el que se ordena la tramitación y la adjudicación de la ejecución, con carácter de emergencia, del suministro para la "Adquisición de material sanitario y material de protección, para los centros en los que se realizarán pruebas de antígenos en las zonas básicas de salud de El Pozo del Tío Raimundo y Numancia", por la empresa Icar Distribuciones Ferreteras, S. L. (I.D.F. Suministros Industriales), por un importe total de 4.567,63 euros y un plazo de ejecución de 8 días.

——— PI-15341/2020 RGEP.28630 ———

De la Diputada Sra. López Ruiz, del GPS, al Gobierno, con el siguiente objeto: remisión, con todos los expedientes que lo acompañen, del acuerdo de Consejo de Gobierno de fecha 28-10-20 referido a: Informe por el que se da cuenta de la resolución por la que se ordena la tramitación y ejecución, con carácter de emergencia, de la contratación del "servicio para la contratación de la atención a la demanda de prescripciones de terapias respiratorias en residencias de mayores y centros sociosanitarios", como consecuencia de la pandemia de COVID-19, a la empresa Air Liquide Healthcare España, S.L. por un importe total estimado de 481.629,57 euros (IVA exento) durante el periodo de marzo a junio de 2020.

——— PI-15342/2020 RGEP.28631 ———

De la Diputada Sra. López Ruiz, del GPS, al Gobierno, con el siguiente objeto: remisión, con todos los expedientes que lo acompañen, del acuerdo de Consejo de Gobierno de fecha 28-10-20 referido a: Informe por el que se da cuenta de la resolución por la que se ordena la tramitación y ejecución, con carácter de emergencia, de la contratación del "servicio para la contratación de la atención a la demanda de prescripciones de terapias respiratorias en residencias de mayores y centros sociosanitarios", como consecuencia de la pandemia de COVID-19, a la empresa Oximesa, S.L.U. por un importe total estimado de 171.936,50 euros (IVA exento) durante el periodo de marzo a junio de 2020.

——— PI-15343/2020 RGEP.28632 ———

De la Diputada Sra. López Ruiz, del GPS, al Gobierno, con el siguiente objeto: remisión, con todos los expedientes que lo acompañen, del acuerdo de Consejo de Gobierno de fecha 28-10-20 referido a: Informe por el que se da cuenta de la resolución por la que se ordena la tramitación y ejecución, con carácter de emergencia, de la contratación del suministro correspondiente a la adquisición de pruebas de diagnóstico rápido para el SARS-CoV-2 para centros sanitarios del Servicio Madrileño de Salud, como

consecuencia de la situación creada por el COVID-19, a la empresa Abbott Rapid Diagnostics Healthcare, S.L., por un importe total estimado de 13.500.000 euros (IVA exento) y un plazo estimado de un mes.

——— PI-15344/2020 RGEP.28633 ———

De la Diputada Sra. López Ruiz, del GPS, al Gobierno, con el siguiente objeto: remisión, con todos los expedientes que lo acompañen, del acuerdo de Consejo de Gobierno de fecha 28-10-20 referido a: Informe por el que se da cuenta de la propuesta de adjudicación, mediante procedimiento abierto sujeto a regulación armonizada con pluralidad de criterios, del contrato "Arrendamiento de 43 vehículos asistenciales tipo UVI Móvil destinados al Servicio de Urgencias Médicas de Madrid (SUMMA 112)," a favor de la empresa Fraikin Assets, SAS, sucursal en España, S.L., por un importe total 11.144.826 euros (IVA incluido) y un plazo de ejecución de 60 meses.

——— PI-15345/2020 RGEP.28634 ———

De la Diputada Sra. López Ruiz, del GPS, al Gobierno, con el siguiente objeto: remisión, con todos los expedientes que lo acompañen, del acuerdo de Consejo de Gobierno de fecha 28-10-20 referido a: Informe por el que se da cuenta de las resoluciones por las que se ordena la tramitación y ejecución, con carácter de emergencia, de la contratación de los suministros correspondientes a la adquisición de material de protección individual (EPIs) como consecuencia de la situación creada por el COVID-19, por diversas empresas por un importe total estimado de 16.270.550 euros (IVA exento) y un plazo de ejecución de un mes.

——— PI-15346/2020 RGEP.28635 ———

De la Diputada Sra. López Ruiz, del GPS, al Gobierno, con el siguiente objeto: remisión, con todos los expedientes que lo acompañen, del acuerdo de Consejo de Gobierno de fecha 28-10-20 referido a: Informe por el que se da cuenta de la resolución por la que se ordena la tramitación y ejecución, con carácter de emergencia, de la contratación de suministro de diverso material para uso sanitario destinado al Hospital Universitario Gregorio Marañón, como consecuencia de la situación creada por el COVID-19, con diversas empresas y diferentes plazos de entrega, por un importe total estimado de 969.449,02 euros (IVA incluido).

——— PI-15347/2020 RGEP.28636 ———

De la Diputada Sra. López Ruiz, del GPS, al Gobierno, con el siguiente objeto: remisión, con todos los expedientes que lo acompañen, del acuerdo de Consejo de Gobierno de fecha 28-10-20 referido a: Informe por el que se da cuenta de las resoluciones por las que se ordena la tramitación y ejecución, con carácter de emergencia, de la contratación de los suministros correspondientes a la adquisición de equipos de protección individual (EPIS) y material sanitario como consecuencia de la situación creada por el COVID-19, a las empresas Krape S.A. y Hartmann S.A., por un importe total estimado de 3.005.141,87 euros (IVA incluido) y un plazo de entrega inmediato.

——— PI-15348/2020 RGEP.28637 ———

De la Diputada Sra. López Ruiz, del GPS, al Gobierno, con el siguiente objeto: remisión, con todos los expedientes que lo acompañen, del acuerdo de Consejo de Gobierno de fecha 28-10-20 referido a: Informe pconsecuencia de la situación creada por el COVID-19, realizado por las empresas Nea Comunicación, S.L. y Somede Suministros Sanitarios, S.L., con diferentes plazos de entrega, por un importe estimado de 18.259,65 euros (IVA incluido), por el que se da cuenta de las resoluciones por las que se ordena la tramitación y ejecución, con carácter de emergencia, de la contratación del "Suministro de diverso equipamiento y otros suministros para el Hospital de campaña de la Institución Ferial de Madrid (IFEMA)".

——— PI-15349/2020 RGEP.28638 ———

De la Diputada Sra. López Ruiz, del GPS, al Gobierno, con el siguiente objeto: remisión, con todos los expedientes que lo acompañen, del acuerdo de Consejo de Gobierno de fecha 28-10-20 referido a: Acuerdo por el que se autoriza a la Agencia de Vivienda Social de la Comunidad de Madrid a contratar mediante procedimiento abierto con pluralidad de criterios el contrato denominado: "Servicios de Asistencia Técnica para la inspección del estado actual, propuesta de medidas correctoras, emisión de informes y anteproyectos, proyectos básicos y de ejecución, y dirección facultativa de actuaciones de eficiencia energética, de seis edificios del patrimonio inmobiliario de la Agencia de Vivienda Social de la Comunidad de Madrid", por un importe de 1.162.091,40 euros, IVA incluido, con un plazo de ejecución de 29 meses, así como el gasto presupuestario correspondiente que asciende a 1.115.703,78 euros para los años 2020, 2021, 2022 y 2023.

——— PI-15350/2020 RGEP.28639 ———

De la Diputada Sra. López Ruiz, del GPS, al Gobierno, con el siguiente objeto: remisión, con todos los expedientes que lo acompañen, del acuerdo de Consejo de Gobierno de fecha 28-10-20 referido a: Acuerdo por el que se autoriza la modificación de porcentajes y de anualidades del expediente de gasto plurianual relativo al contrato de suministros "Arrendamiento de vehículos con destino al IMIDRA", mediante procedimiento abierto y criterio único, el precio, de la Consejería de Medio Ambiente, Ordenación del Territorio y Sostenibilidad.

——— PI-15351/2020 RGEP.28640 ———

De la Diputada Sra. López Ruiz, del GPS, al Gobierno, con el siguiente objeto: remisión, con todos los expedientes que lo acompañen, del acuerdo de Consejo de Gobierno de fecha 28-10-20 referido a: Acuerdo por el que se autoriza la modificación de porcentajes del expediente de gasto plurianual relativo a la modificación no prevista número 1 del Lote 2 zona Norte y del Lote 7 zona Oeste, del contrato de servicios "Conservación y explotación en las carreteras de la Comunidad de Madrid años 2018-2020" con la UTE "Conservación de Carreteras Madrid 2018-2020" (Lote 2) y la empresa Aceinsa Movilidad, S.A. (Lote 7), de la Consejería de Transportes, Movilidad e Infraestructuras.

——— PI-15352/2020 RGEP.28641 ———

De la Diputada Sra. López Ruiz, del GPS, al Gobierno, con el siguiente objeto: remisión, con todos los expedientes que lo acompañen, del acuerdo de Consejo de Gobierno de fecha 28-10-20 referido a: Informe por el que se da cuenta de la tramitación de emergencia de la contratación del suministro de mascarillas quirúrgicas para el personal del Cuerpo de Agentes Forestales de la Comunidad de Madrid, derivado de las necesidades detectadas como consecuencia de la pandemia del virus COVID-19, con la empresa Iberomask, S.L por un importe total de 16.000 euros, habiéndose producido el suministro el 7-10-20.

——— PI-15353/2020 RGEP.28642 ———

De la Diputada Sra. López Ruiz, del GPS, al Gobierno, con el siguiente objeto: remisión, con todos los expedientes que lo acompañen, del acuerdo de Consejo de Gobierno de fecha 28-10-20 referido a:: Acuerdo por el que se aprueba el gasto plurianual derivado de la prórroga de los cinco lotes del contrato "Gestión integral de diversos centros de día y de un grupo de convivencia adscritos a la Agencia de la Comunidad de Madrid para la Reeducación y Reinserción del Menor Infractor, para la ejecución de medidas y otras actuaciones de medio abierto previstas en la Ley Orgánica 5/2000, Reguladora de la Responsabilidad Penal de los Menores (5 lotes)", con las adjudicatarias de los lotes, por importe de 4.386.459,54 euros, para el periodo comprendido entre el 1-01-21 y el 31-12-22.

——— PI-15354/2020 RGEP.28643 ———

De la Diputada Sra. López Ruiz, del GPS, al Gobierno, con el siguiente objeto: remisión, con todos los expedientes que lo acompañen, del acuerdo de Consejo de Gobierno de fecha 28-10-20 referido a:

Informe por el que se da cuenta de la tramitación de emergencia de la contratación del suministro de vestuario de parque para el Cuerpo de Bomberos de la Comunidad de Madrid (23 Lotes), derivado de las necesidades detectadas como consecuencia de la pandemia del virus COVID-19, con distintas empresas, por un importe total de 230.606,89 euros (IVA incluido), con un plazo de ejecución estimado hasta el 30-11-20.

——— PI-15355/2020 RGEP.28644 ———

De la Diputada Sra. López Ruiz, del GPS, al Gobierno, con el siguiente objeto: remisión, con todos los expedientes que lo acompañen, del acuerdo de Consejo de Gobierno de fecha 28-10-20 referido a: Informe por el que se da cuenta de la ampliación del plazo de ejecución del contrato declarado de emergencia, suscrito por la Agencia para la Administración Digital de la Comunidad de Madrid, de "servicios de gestión del conocimiento y mantenimiento de las aplicaciones en los entornos tecnológicos y ámbitos funcionales: Presidencia, Cultura, Turismo, Interior, Gobierno Abierto y Gestión Administrativa Digital", adjudicado a "Indra Soluciones Tecnologías de la Información, S.L.U.", por un importe de 40.757,59 euros, ampliando el plazo de ejecución hasta el 31-10-20.

——— PI-15356/2020 RGEP.28645 ———

De la Diputada Sra. López Ruiz, del GPS, al Gobierno, con el siguiente objeto: remisión, con todos los expedientes que lo acompañen, del acuerdo de Consejo de Gobierno de fecha 28-10-20 referido a: Acuerdo por el que se aprueba un gasto plurianual relativo a la prórroga del contrato de servicios titulado «Servicio de transporte para las competiciones y actividades "Institutos Promotores de la Actividad Física y el Deporte" y "Madrid Comunidad Olímpica", en las que participa la Comunidad de Madrid», suscrito con la UTE Campeonatos 2019, para el período comprendido entre el 1 de enero y el 31-12-21, por un importe total de 304.227,48 euros.

——— PI-15357/2020 RGEP.28646 ———

De la Diputada Sra. López Ruiz, del GPS, al Gobierno, con el siguiente objeto: remisión, con todos los expedientes que lo acompañen, del acuerdo de Consejo de Gobierno de fecha 28-10-20 referido a: Acuerdo por el que se convalida el gasto correspondiente a la factura del mes de junio de 2020, por un importe de 3.925,68 euros, por los servicios de atención educativa de los alumnos con necesidades educativas especiales asociadas a discapacidad auditiva escolarizados en centros docentes sostenidos con fondos públicos de los intérpretes de lengua de signos española, prestados por la empresa Eulen Servicios Sociosanitarios, S.A.

——— PI-15358/2020 RGEP.28647 ———

De la Diputada Sra. López Ruiz, del GPS, al Gobierno, con el siguiente objeto: remisión, con todos los expedientes que lo acompañen, del acuerdo de Consejo de Gobierno de fecha 28-10-20 referido a: Acuerdo por el que se convalida el gasto correspondiente al Servicio de Limpieza de la Red de Bibliotecas Públicas gestionadas por la Dirección General de Patrimonio Cultural de la Consejería de Cultura y Turismo de la Comunidad de Madrid, por importe de 93.751,42 euros, realizado por la empresa Limpiezas Moratinos, S.L., desde el 1 al 31 de agosto de 2020, ambos inclusive.

——— PI-15359/2020 RGEP.28648 ———

De la Diputada Sra. López Ruiz, del GPS, al Gobierno, con el siguiente objeto: remisión, con todos los expedientes que lo acompañen, del acuerdo de Consejo de Gobierno de fecha 4-11-20 referido a: Acuerdo por el que se autoriza la contratación por procedimiento abierto con pluralidad de criterios del servicio de seguridad de edificios adscritos a la Consejería de Presidencia (3 lotes), por un periodo de un año y se autoriza un gasto por importe de 1.550.464,25 euros.

——— PI-15360/2020 RGEP.28649 ———

De la Diputada Sra. López Ruiz, del GPS, al Gobierno, con el siguiente objeto: remisión, con todos los expedientes que lo acompañen, del acuerdo de Consejo de Gobierno de fecha 4-11-20 referido a: Informe por el que se da cuenta de la tramitación de emergencia de la contratación de las obras de reparación y conservación en el Instituto de Formación Integral en Seguridad y Emergencias, derivadas de las necesidades detectadas como consecuencia de la pandemia del virus COVID-19, con la empresa Asfaltos Vicálvaro, S.A., por un importe de 814.308,22 euros (IVA incluido), y un plazo de ejecución de dos meses.

——— PI-15361/2020 RGEP.28650 ———

De la Diputada Sra. López Ruiz, del GPS, al Gobierno, con el siguiente objeto: remisión, con todos los expedientes que lo acompañen, del acuerdo de Consejo de Gobierno de fecha 4-11-20 referido a: Informe por el que se da cuenta de la tramitación de emergencia de la contratación del suministro de dos vehículos para la Dirección General de Seguridad, Protección Civil y Formación, derivado de las necesidades detectadas como consecuencia de la pandemia del virus COVID-19, con la empresa Yañez S.L., por un importe de 80.285,30 euros (IVA incluido), y un plazo de ejecución estimado antes del 30-11-20.

——— PI-15362/2020 RGEP.28651 ———

De la Diputada Sra. López Ruiz, del GPS, al Gobierno, con el siguiente objeto: remisión, con todos los expedientes que lo acompañen, del acuerdo de Consejo de Gobierno de fecha 4-11-20 referido a: Acuerdo por el que se autoriza la contratación, por procedimiento abierto simplificado con pluralidad de criterios, del contrato de obras denominado "Ampliación y reforma interior del Parque de Bomberos de la Comunidad de Madrid en Getafe" y se autoriza el gasto plurianual derivado del mismo por importe 912.095,70 euros, para los años 2020 y 2021.

——— PI-15363/2020 RGEP.28652 ———

De la Diputada Sra. López Ruiz, del GPS, al Gobierno, con el siguiente objeto: remisión, con todos los expedientes que lo acompañen, del acuerdo de Consejo de Gobierno de fecha 4-11-20 referido a: Informe por el que se da cuenta de la tramitación de emergencia de la contratación del suministro de equipos de manipulación de materiales y almacenaje para el almacén logístico ubicado en el Instituto de Formación Integral en Seguridad y Emergencias, derivado de las necesidades detectadas como consecuencia de la pandemia del virus COVID-19, con la empresa Toyota Handling España S.A. por importe de 19.566,91 euros (IVA incluido) con un plazo de ejecución estimado antes del 30-11-20.

——— PI-15364/2020 RGEP.28653 ———

De la Diputada Sra. López Ruiz, del GPS, al Gobierno, con el siguiente objeto: remisión, con todos los expedientes que lo acompañen, del acuerdo de Consejo de Gobierno de fecha 4-11-20 referido a:Informe por el que se da cuenta de la tramitación de emergencia de la contratación del servicio de teleoperadores para la atención telefónica de consultas de los Cuerpos de Policía Local de la Comunidad de Madrid, derivado de las necesidades detectadas como consecuencia de la pandemia del virus COVID-19, con la empresa Telefónica Soluciones de Informática y Comunicaciones de España, S.A. por importe de 18.876 euros (IVA incluido) con un plazo de duración de 15 días.

——— PI-15365/2020 RGEP.28654 ———

De la Diputada Sra. López Ruiz, del GPS, al Gobierno, con el siguiente objeto: remisión, con todos los expedientes que lo acompañen, del acuerdo de Consejo de Gobierno de fecha 4-11-20 referido a: Informe por el que se da cuenta de la tramitación de emergencia de la contratación del suministro de nueve vehículos pick-up para labores de protección civil de la Comunidad de Madrid, derivado de las necesidades detectadas como consecuencia de la pandemia del virus COVID-19, con la empresa B&M Automóviles España S.A., por un importe de 301.589,29 euros (IVA incluido), y un plazo de ejecución estimado antes del 15-12-20.

——— PI-15366/2020 RGEP.28655 ———

De la Diputada Sra. López Ruiz, del GPS, al Gobierno, con el siguiente objeto: remisión, con todos los expedientes que lo acompañen, del acuerdo de Consejo de Gobierno de fecha 4-11-20 referido a: Acuerdo por el que se autoriza la modificación de porcentajes del expediente de gasto plurianual relativo a la contratación, por procedimiento abierto con pluralidad de criterios, tramitación de urgencia, del servicio denominado "Gestión de flujos de acceso, información y formación sobre el uso de la tecnología para la realización de trámites", de la Consejería de Economía, Empleo y Competitividad.

——— PI-15367/2020 RGEP.28656 ———

De la Diputada Sra. López Ruiz, del GPS, al Gobierno, con el siguiente objeto: remisión, con todos los expedientes que lo acompañen, del acuerdo de Consejo de Gobierno de fecha 4-11-20 referido a: Acuerdo por el que se autoriza la modificación de porcentajes del expediente de gasto plurianual relativo a la adecuación de anualidades del contrato de obras "Tratamientos selvícolas en el monte de Campo Real convenio número 281/6006", de la Consejería de Medio Ambiente, Ordenación del Territorio y Sostenibilidad.

——— PI-15368/2020 RGEP.28657 ———

De la Diputada Sra. López Ruiz, del GPS, al Gobierno, con el siguiente objeto: remisión, con todos los expedientes que lo acompañen, del acuerdo de Consejo de Gobierno de fecha 4-11-20 referido a: Acuerdo por el que se autoriza la modificación de porcentajes del expediente de gasto plurianual relativo a la celebración, por procedimiento abierto mediante pluralidad de criterios, del contrato de servicios: Gestión de un centro de acogida para niños, niñas y adolescentes migrantes no acompañados atendidos con cargo a la Dirección General de Infancia, Familias y Natalidad (50 plazas), de la Consejería de Políticas Sociales, Familias, Igualdad y Natalidad.

——— PI-15369/2020 RGEP.28658 ———

De la Diputada Sra. López Ruiz, del GPS, al Gobierno, con el siguiente objeto: remisión, con todos los expedientes que lo acompañen, del acuerdo de Consejo de Gobierno de fecha 4-11-20 referido a: Acuerdo por el que se autoriza la contratación, por procedimiento abierto con pluralidad de criterios, tramitación de urgencia, del servicio denominado "Gestión de flujos de acceso, información y formación sobre el uso de la tecnología para la realización de trámites" y el gasto plurianual correspondiente para los años 2020 a 2022, por importe de 1.176.421,28 euros.

——— PI-15370/2020 RGEP.28659 ———

De la Diputada Sra. López Ruiz, del GPS, al Gobierno, con el siguiente objeto: remisión, con todos los expedientes que lo acompañen, del acuerdo de Consejo de Gobierno de fecha 4-11-20 referido a: Informe por el que se da cuenta de la Resolución 3013/2020 por la que se ordena, como consecuencia del COVID-19, la tramitación y ejecución con carácter de emergencia para el suministro de 50.000 mascarillas quirúrgicas desechables, 6.000 mascarillas FFP2 desechables, 504 envases de 500 ml y 1.512 envases de 100 ml de gel hidroalcohólico para las sedes y otras dependencias de la Agencia de Vivienda Social de la Comunidad de Madrid (A/SUM -025729/2020), adjudicado a la empresa Recio, S.L. por un importe total de 24.973,60 euros (IVA exento).

——— PI-15371/2020 RGEP.28660 ———

De la Diputada Sra. López Ruiz, del GPS, al Gobierno, con el siguiente objeto: remisión, con todos los expedientes que lo acompañen, del acuerdo de Consejo de Gobierno de fecha 4-11-20 referido a:Informe por el que se da cuenta de la Resolución 2852/2020 por la que se acuerda la contratación de emergencia de prevención y protección contra el COVID-19, consistente en la desinfección de las sedes y otras dependencias de la Agencia de Vivienda Social de la Comunidad de Madrid, durante el periodo

comprendido entre el 3 de junio y el 31-12-20 (A/SER-023293/2020) a ejecutar por la empresa Gestión Integral de Salud Ambiental, S.L. (Gestinsa), por un importe de 63.670,20 euros IVA incluido.

——— PI-15372/2020 RGEP.28661 ———

De la Diputada Sra. López Ruiz, del GPS, al Gobierno, con el siguiente objeto: remisión, con todos los expedientes que lo acompañen, del acuerdo de Consejo de Gobierno de fecha 4-11-20 referido a: Informe por el que se da cuenta de la Resolución 2634/2020 por la que se ordena la tramitación y ejecución con carácter de emergencia a consecuencia de la crisis sanitaria provocada por el COVID-19 para el suministro de 30.000 mascarillas quirúrgicas desechables, 2.000 mascarillas KN95 (FFP2) desechables y 1.000 calzas cubrezapato para visitante para las sedes y otras dependencias de la Agencia de Vivienda Social de la Comunidad de Madrid (A/SUM-021244/2020) a la empresa Recio, S.L. por un importe de 23.660 euros (IVA exento).

——— PI-15373/2020 RGEP.28662 ———

De la Diputada Sra. López Ruiz, del GPS, al Gobierno, con el siguiente objeto: remisión, con todos los expedientes que lo acompañen, del acuerdo de Consejo de Gobierno de fecha 4-11-20 referido a: Acuerdo por el que se autoriza la contratación por acuerdo marco, mediante procedimiento abierto con pluralidad de criterios, del "Suministro de 62 lotes de productos sanitarios para la prevención y el tratamiento de heridas crónicas para todos los centros dependientes del Servicio Madrileño de Salud", con un valor estimado de 21.898.732,28 euros (IVA excluido) y un plazo de ejecución de un año, con la posibilidad de prorrogar por tres años más.

——— PI-15374/2020 RGEP.28663 ———

De la Diputada Sra. López Ruiz, del GPS, al Gobierno, con el siguiente objeto: remisión, con todos los expedientes que lo acompañen, del acuerdo de Consejo de Gobierno de fecha 4-11-20 referido a: Acuerdo por el que se convalida el gasto del servicio de vigilancia y seguridad no armada de diversos edificios adscritos al Servicio Madrileño de Salud, realizado por la empresa Bilbo Guardas Seguridad, S.L., en los meses de julio y agosto de 2020, por un importe de 94.473,25 euros (IVA incluido).

——— PI-15375/2020 RGEP.28664 ———

De la Diputada Sra. López Ruiz, del GPS, al Gobierno, con el siguiente objeto: remisión, con todos los expedientes que lo acompañen, del acuerdo de Consejo de Gobierno de fecha 4-11-20 referido a: Acuerdo por el que se convalida el gasto derivado del suministro de productos hemoderivados obtenidos del fraccionamiento del plasma humano durante el mes de diciembre de 2019, a favor de la empresa Instituto Grifols S.A., por un importe de 149.661,45 euros (IVA incluido).

——— PI-15376/2020 RGEP.28665 ———

De la Diputada Sra. López Ruiz, del GPS, al Gobierno, con el siguiente objeto: remisión, con todos los expedientes que lo acompañen, del acuerdo de Consejo de Gobierno de fecha 4-11-20 referido a: Acuerdo por el que se convalida el gasto derivado del suministro de productos hemoderivados obtenidos del fraccionamiento del plasma humano durante el periodo de marzo a julio de 2020, a favor de la empresa Instituto Grifols, S.A., por un importe de 3.606.378,93 euros (IVA incluido).

——— PI-15377/2020 RGEP.28666 ———

De la Diputada Sra. López Ruiz, del GPS, al Gobierno, con el siguiente objeto: remisión, con todos los expedientes que lo acompañen, del acuerdo de Consejo de Gobierno de fecha 4-11-20 referido a: Acuerdo por el que se convalida el gasto derivado de la prestación del servicio "Centro residencial de tratamiento para pacientes cocainómanos" por la Clínica Nuestra Señora de La Paz, Orden Hospitalaria San Juan de Dios, correspondiente al mes de agosto de 2020, por importe de 101.432,32 euros (IVA exento).

——— PI-15378/2020 RGEP.28667 ———

De la Diputada Sra. López Ruiz, del GPS, al Gobierno, con el siguiente objeto: remisión, con todos los expedientes que lo acompañen, del acuerdo de Consejo de Gobierno de fecha 4-11-20 referido a: Acuerdo por el que se convalida el gasto relativo al servicio de lavandería de ropa hospitalaria de los centros de atención especializada adscritos al SERMAS, prestado por la empresa Ilunion Lavanderías, S.A., durante el período del 1 al 30 de junio 2020, por un importe total de 1.075.882,54 euros (IVA incluido).

——— PI-15379/2020 RGEP.28668 ———

De la Diputada Sra. López Ruiz, del GPS, al Gobierno, con el siguiente objeto: remisión, con todos los expedientes que lo acompañen, del acuerdo de Consejo de Gobierno de fecha 4-11-20 referido a: Acuerdo por el que se convalida el gasto relativo al servicio de lavandería de ropa hospitalaria de los centros de atención especializada adscritos al SERMAS, prestado por la empresa Ilunion Lavanderías, S.A., durante el período del 1 al 31 de julio 2020, por un importe total de 1.051.828,56 euros (IVA incluido).

——— PI-15380/2020 RGEP.28669 ———

De la Diputada Sra. López Ruiz, del GPS, al Gobierno, con el siguiente objeto: remisión, con todos los expedientes que lo acompañen, del acuerdo de Consejo de Gobierno de fecha 4-11-20 referido a: Informe por el que se da cuenta de la resolución por la que se ordena la tramitación y ejecución, con carácter de emergencia, de la contratación del servicio de gestión de residuos biosanitarios procedentes de la realización de test antigénicos en zonas básicas de salud de la Comunidad de Madrid, como consecuencia de la situación creada por el COVID-19, con la empresa Cespa Gestión de Residuos, S.A., por un importe total de 49.812,40 euros (IVA incluido) y un plazo de ejecución del 17-10-20 al 26-12-20.

——— PI-15381/2020 RGEP.28670 ———

De la Diputada Sra. López Ruiz, del GPS, al Gobierno, con el siguiente objeto: remisión, con todos los expedientes que lo acompañen, del acuerdo de Consejo de Gobierno de fecha 4-11-20 referido a: Informe por el que se da cuenta de las resoluciones por las que se ordena la tramitación y ejecución, con carácter de emergencia, de la contratación de los servicios de transporte de materiales, almacenamiento y transporte de muestras para estudio seroprevalencia en la Gerencia Asistencial de Atención Primaria, como consecuencia de la situación creada por el COVID-19, con la empresa Gestión Transportes y Distribución Mensajeros, S.L. y diferentes plazos de ejecución, por un importe total estimado de 604.615,57 euros (IVA incluido).

——— PI-15382/2020 RGEP.28671 ———

De la Diputada Sra. López Ruiz, del GPS, al Gobierno, con el siguiente objeto: remisión, con todos los expedientes que lo acompañen, del acuerdo de Consejo de Gobierno de fecha 4-11-20 referido a: Informe por el que se da cuenta de las resoluciones por las que se ordena la tramitación y ejecución, con carácter de emergencia, de la contratación de los suministros correspondientes a la adquisición de equipos de protección individual (EPIs) y material sanitario como consecuencia de la situación creada por el COVID-19, a diversas empresas por un importe total estimado de 3.539.560 euros (IVA incluido) y diferentes plazos de ejecución.

——— PI-15383/2020 RGEP.28672 ———

De la Diputada Sra. López Ruiz, del GPS, al Gobierno, con el siguiente objeto: remisión, con todos los expedientes que lo acompañen, del acuerdo de Consejo de Gobierno de fecha 4-11-20 referido a: Informe por el que se da cuenta de las resoluciones por las que se ordena la tramitación y ejecución, con carácter de emergencia, de la contratación de un servicio y varios suministros, como consecuencia de la situación creada por el COVID-19, por un importe total estimado de 1.408.870,93 euros (exento de IVA), a ejecutar por diferentes empresas y plazos de ejecución, para el Hospital General Universitario "Gregorio Marañón".

——— PI-15384/2020 RGEP.28673 ———

De la Diputada Sra. López Ruiz, del GPS, al Gobierno, con el siguiente objeto: remisión, con todos los expedientes que lo acompañen, del acuerdo de Consejo de Gobierno de fecha 4-11-20 referido a: Informe por el que se da cuenta de las resoluciones por las que se ordena la tramitación y ejecución, con carácter de emergencia, de la contratación de distintos suministros para la adquisición de equipos de protección individual (EPIs) con destino al Hospital Universitario La Paz como consecuencia de la situación creada por el COVID-19, por distintas empresas, con plazos de ejecución desde marzo hasta diciembre de 2020 y por un importe total estimado de 18.627.524,81 euros (IVA incluido).

——— PI-15385/2020 RGEP.28674 ———

De la Diputada Sra. López Ruiz, del GPS, al Gobierno, con el siguiente objeto: remisión, con todos los expedientes que lo acompañen, del acuerdo de Consejo de Gobierno de fecha 4-11-20 referido a: Informe por el que se da cuenta de las resoluciones por las que se ordena la tramitación y ejecución, con carácter de emergencia, de la contratación de distintos suministros (reactivos) para el Hospital Universitario La Paz como consecuencia de la situación creada por el COVID-19, por diferentes empresas con plazos de ejecución desde marzo hasta diciembre de 2020 por un importe total estimado de 4.878.278,37 euros (IVA incluido).

——— PI-15386/2020 RGEP.28675 ———

De la Diputada Sra. López Ruiz, del GPS, al Gobierno, con el siguiente objeto: remisión, con todos los expedientes que lo acompañen, del acuerdo de Consejo de Gobierno de fecha 4-11-20 referido a: Informe por el que se da cuenta de las resoluciones por las que se ordena la tramitación y ejecución, con carácter de emergencia, de la contratación de distintos suministros con destino al Hospital Universitario La Paz, como consecuencia de la situación creada por el COVID-19, con diferentes empresas y plazos de ejecución, por un importe total estimado de 1.147.629,68 euros (IVA incluido).

——— PI-15387/2020 RGEP.28676 ———

De la Diputada Sra. López Ruiz, del GPS, al Gobierno, con el siguiente objeto: remisión, con todos los expedientes que lo acompañen, del acuerdo de Consejo de Gobierno de fecha 4-11-20 referido a: Informe por el que se da cuenta de las resoluciones por las que se ordena la tramitación y ejecución, con carácter de emergencia, de la contratación de los suministros correspondientes a la adquisición de material de protección individual (EPIs) como consecuencia de la situación creada por el COVID-19, a diversas empresas por un importe total estimado de 11.004.792,50 euros (IVA exento) y un plazo de ejecución estimado de un mes.

——— PI-15388/2020 RGEP.28677 ———

De la Diputada Sra. López Ruiz, del GPS, al Gobierno, con el siguiente objeto: remisión, con todos los expedientes que lo acompañen, del acuerdo de Consejo de Gobierno de fecha 4-11-20 referido a: Informe por el que se da cuenta de las resoluciones por las que se ordena la tramitación y ejecución, con carácter de emergencia, de la contratación de los suministros correspondientes a la adquisición de material de protección individual como consecuencia de la situación creada por el COVID-19, con diversas empresas y plazos de ejecución, por un importe total estimado de 17.416.300 euros (IVA exento).

——— PI-15389/2020 RGEP.28678 ———

De la Diputada Sra. López Ruiz, del GPS, al Gobierno, con el siguiente objeto: remisión, con todos los expedientes que lo acompañen, del acuerdo de Consejo de Gobierno de fecha 4-11-20 referido a: Acuerdo por el que se aprueba el gasto derivado de la adecuación de anualidades por importe de 132.650,30 euros, del contrato de obras "Tratamientos selvícolas en el monte de Campo Real convenio número 281/6006", cuyo importe total asciende a 332.745,55 euros.

——— PI-15390/2020 RGEP.28679 ———

De la Diputada Sra. López Ruiz, del GPS, al Gobierno, con el siguiente objeto: remisión, con todos los expedientes que lo acompañen, del acuerdo de Consejo de Gobierno de fecha 4-11-20 referido a: Informe por el que se da cuenta de la orden adoptada por la Consejería de Medio Ambiente, Ordenación del Territorio y Sostenibilidad, de fecha 14-10-20, por la que se ordena la tramitación y ejecución, con carácter de emergencia, de los trabajos denominados "Campaña de información y concienciación sobre la correcta eliminación por los ciudadanos de EPIs (mascarillas, guantes) relacionados con la COVID-19", adjudicados a la empresa Wavemaker Publicidad Spain, S.L., por un importe total estimado de 480.665,07 euros (IVA incluido) y un plazo de ejecución del 19 de octubre al 8-11-20.

——— PI-15391/2020 RGEP.28680 ———

De la Diputada Sra. López Ruiz, del GPS, al Gobierno, con el siguiente objeto: remisión, con todos los expedientes que lo acompañen, del acuerdo de Consejo de Gobierno de fecha 4-11-20 referido a: Acuerdo por el que se autoriza la celebración, por procedimiento abierto mediante pluralidad de criterios, del contrato de servicios: Gestión del Centro de Día y Pisos Tutelados para la atención a personas mayores María Orúe (Centro de día, 45 plazas y Pisos tutelados 28 plazas), y su gasto por importe de 1.532.386,53 euros, desde el 22-11-20 hasta el 21-11-23.

——— PI-15392/2020 RGEP.28681 ———

De la Diputada Sra. López Ruiz, del GPS, al Gobierno, con el siguiente objeto: remisión, con todos los expedientes que lo acompañen, del acuerdo de Consejo de Gobierno de fecha 4-11-20 referido a: Acuerdo por el que se autoriza la celebración, por procedimiento abierto mediante pluralidad de criterios, del contrato de servicios denominado "Gestión del centro de atención a personas mayores dependientes con alteraciones de conducta-residencia de El Berrueco" (110 plazas), y su gasto por importe de 7.979.322 euros, desde el 1-11-20 hasta el 31-10-23.

——— PI-15393/2020 RGEP.28682 ———

De la Diputada Sra. López Ruiz, del GPS, al Gobierno, con el siguiente objeto: remisión, con todos los expedientes que lo acompañen, del acuerdo de Consejo de Gobierno de fecha 4-11-20 referido a: Acuerdo por el que se autoriza la celebración, por procedimiento abierto mediante pluralidad de criterios, del contrato de servicios: Gestión de un servicio de apoyo a la reinserción social de personas con enfermedad mental grave en situación de exclusión (130 usuarios), y su gasto por importe de 3.384.414 euros, desde el 1-12-20 hasta el 30-11-23.

——— PI-15394/2020 RGEP.28683 ———

De la Diputada Sra. López Ruiz, del GPS, al Gobierno, con el siguiente objeto: remisión, con todos los expedientes que lo acompañen, del acuerdo de Consejo de Gobierno de fecha 4-11-20 referido a: Acuerdo por el que se autoriza la celebración, por procedimiento abierto mediante pluralidad de criterios, del contrato de servicios: Gestión del Complejo Asistencial de Vallecas para personas mayores afectadas de la enfermedad de Alzheimer (Residencia, Centro de Día y Centro de Formación), y su gasto por importe de 14.491.205,04 euros, desde el 16-11-20 hasta el 15-11-23.

——— PI-15395/2020 RGEP.28684 ———

De la Diputada Sra. López Ruiz, del GPS, al Gobierno, con el siguiente objeto: remisión, con todos los expedientes que lo acompañen, del acuerdo de Consejo de Gobierno de fecha 4-11-20 referido a: Acuerdo por el que se autoriza la celebración, por procedimiento abierto mediante pluralidad de criterios, del contrato de servicios: Gestión de un centro de acogida para niños, niñas y adolescentes migrantes no acompañados atendidos con cargo a la Dirección General de Infancia, Familias y Natalidad (50 plazas), y su gasto por importe de 6.027.215,70 euros, desde el 1-01-21 al 31-12-22.

——— PI-15396/2020 RGEP.28685 ———

De la Diputada Sra. López Ruiz, del GPS, al Gobierno, con el siguiente objeto: remisión, con todos los expedientes que lo acompañen, del acuerdo de Consejo de Gobierno de fecha 4-11-20 referido a: Acuerdo por el que se aprueba el gasto derivado de la declaración de emergencia para la contratación del servicio de alojamiento de emergencia para personas sin hogar o familias en exclusión residencial por pérdida sobrevenida de vivienda, mujeres víctimas de violencia de género y personas en situación de dependencia de la red de discapacidad con sintomatología por COVID-19 (120 plazas), con la entidad Cruz Roja Española en la Comunidad de Madrid, desde el día 8 de septiembre hasta el 31-12-20, por un importe de 1.692.500,10 euros.

——— PI-15397/2020 RGEP.28686 ———

De la Diputada Sra. López Ruiz, del GPS, al Gobierno, con el siguiente objeto: remisión, con todos los expedientes que lo acompañen, del acuerdo de Consejo de Gobierno de fecha 4-11-20 referido a: Acuerdo por el que se aprueba el gasto derivado de la prórroga del Lote 1 del contrato de servicios: Gestión de dos recursos de atención integral para mujeres víctimas de trata con fines de explotación sexual en la Comunidad de Madrid (2 lotes), adjudicado a la entidad Religiosas Adoratrices Esclavas del Santísimo Sacramento y de la Caridad, por importe de 409.207,20 euros, desde el 1-01-21 el 31-12-21.

——— PI-15398/2020 RGEP.28687 ———

De la Diputada Sra. López Ruiz, del GPS, al Gobierno, con el siguiente objeto: remisión, con todos los expedientes que lo acompañen, del acuerdo de Consejo de Gobierno de fecha 4-11-20 referido a: Acuerdo por el que se aprueba el gasto de la prórroga de 24 contratos (793 plazas) derivados del Acuerdo marco que fija las condiciones a que habrán de ajustarse los contratos de servicio de "Atención a personas adultas con discapacidad intelectual gravemente afectadas en Centro de día", por un importe de 22.888.752,54 euros, desde el 1-01-21 hasta el 31-12-22.

——— PI-15399/2020 RGEP.28688 ———

De la Diputada Sra. López Ruiz, del GPS, al Gobierno, con el siguiente objeto: remisión, con todos los expedientes que lo acompañen, del acuerdo de Consejo de Gobierno de fecha 4-11-20 referido a: Acuerdo por el que se aprueba el gasto de la prórroga de 35 contratos (3.298 plazas de tratamiento y 265 plazas de apoyo y seguimiento) derivados del Acuerdo marco que fija las condiciones a que habrán de ajustarse los contratos de gestión de servicios públicos, en la modalidad de concierto, de "Gestión del servicio público especializado de atención temprana", por un importe de 30.181.650,96 euros, desde el 1-01-21 hasta el 31-12-22.

——— PI-15400/2020 RGEP.28689 ———

De la Diputada Sra. López Ruiz, del GPS, al Gobierno, con el siguiente objeto: remisión, con todos los expedientes que lo acompañen, del acuerdo de Consejo de Gobierno de fecha 4-11-20 referido a:Acuerdo por el que se autoriza al Consorcio Regional de Transportes Públicos Regulares de Madrid la celebración de un contrato de servicios, por procedimiento abierto, mediante pluralidad de criterios, para la definición y desarrollo del nuevo mapa concesional del transporte regular de viajeros por carretera de la Comunidad de Madrid, con un plazo de ejecución de 21 meses y se autoriza un gasto plurianual por importe de 1.725.240 euros (IVA excluido), para los años 2021 y 2022.

——— PI-15401/2020 RGEP.28690 ———

De la Diputada Sra. López Ruiz, del GPS, al Gobierno, con el siguiente objeto: remisión, con todos los expedientes que lo acompañen, del acuerdo de Consejo de Gobierno de fecha 4-11-20 referido a: Informe por el que se da cuenta de la propuesta de adjudicación por Metro de Madrid, S.A., para la contratación del servicio de mantenimiento y resolución de incidencias de usuarios y atención de solicitudes de la plataforma microinformática de Metro de Madrid, S.A (Lote 1) y servicio de reparaciones por rotura (Lote

2), adjudicado a las empresas UTE Suministros, Importaciones y Mantenimientos Electrónicos, S.A.U. - Informática El Corte Inglés, S.A. (Lote 1) e Inforein, S.A. (Lote 2) por un importe total de 10.515.571,22 euros (IVA incluido) y un plazo de ejecución de 4 años y 2 semanas (Lote 1) y 4 años (Lote 2).

——— PI-15402/2020 RGEP.28691 ———

De la Diputada Sra. López Ruiz, del GPS, al Gobierno, con el siguiente objeto: remisión, con todos los expedientes que lo acompañen, del acuerdo de Consejo de Gobierno de fecha 4-11-20 referido a: Acuerdo por el que se autoriza la celebración del convenio de colaboración entre el Ministerio de Educación y Formación Profesional, la Comunidad de Madrid (Consejería de Educación y Juventud) y la entidad pública empresarial Red.es, M.P., para la ejecución del programa "Educa en Digital", y se autoriza un gasto, correspondiente al ejercicio 2020, de 2.741.410,39 euros para financiar la ejecución del convenio.

——— PI-15403/2020 RGEP.28692 ———

De la Diputada Sra. López Ruiz, del GPS, al Gobierno, con el siguiente objeto: remisión, con todos los expedientes que lo acompañen, del acuerdo de Consejo de Gobierno de fecha 4-11-20 referido a: Acuerdo por el que se convalida un gasto por importe total de 859.760,75 euros, correspondiente a las facturas del período comprendido entre el 1 y el 19 de junio de 2020, emitidas por trece empresas suministradoras de menús a los alumnos beneficiarios del precio reducido de comedor por la modalidad de renta mínima de inserción.

——— PI-15404/2020 RGEP.28693 ———

De la Diputada Sra. López Ruiz, del GPS, al Gobierno, con el siguiente objeto: remisión, con todos los expedientes que lo acompañen, del acuerdo de Consejo de Gobierno de fecha 4-11-20 referido a: Acuerdo por el que se autoriza la contratación y se aprueba el gasto plurianual, del contrato derivado del lote 4 del Acuerdo Marco a través del procedimiento especial de adopción de tipo para el suministro de sistemas y elementos de seguridad (AM/8/2017), para la renovación de las redes de agua del sistema de protección contra incendios de los edificios A y B pertenecientes al Archivo Regional de la Comunidad de Madrid por importe de 436.115,35 euros.

——— PI-15405/2020 RGEP.28694 ———

De la Diputada Sra. López Ruiz, del GPS, al Gobierno, con el siguiente objeto: remisión, con todos los expedientes que lo acompañen, del acuerdo de Consejo de Gobierno de fecha 11-11-20 referido a: Informe por el que se da cuenta de la tramitación de emergencia de la contratación del suministro de mascarillas reutilizables y botes de gel para garantizar la seguridad y salud del personal de la Administración de Justicia, operadores jurídicos y ciudadanos que acuden a las sedes judiciales en el ámbito de la Comunidad de Madrid, derivado de las necesidades detectadas como consecuencia de la pandemia del virus COVID-19, con las empresas Espomasa; Antonio Herráiz y Archivate Galicia, por un importe total de 136.950 euros, habiéndose completado el suministro el 30 de octubre.

——— PI-15406/2020 RGEP.28695 ———

De la Diputada Sra. López Ruiz, del GPS, al Gobierno, con el siguiente objeto: remisión, con todos los expedientes que lo acompañen, del acuerdo de Consejo de Gobierno de fecha 11-11-20 referido a: Informe por el que se da cuenta de la tramitación de emergencia del contrato para el suministro de equipos de descontaminación por riesgo NBQ al objeto de proteger a los trabajadores y al ciudadano en general, así como para mejorar la capacidad operativa del Cuerpo de Bomberos de la Comunidad de Madrid, derivado de las necesidades detectadas como consecuencia de la pandemia del virus COVID-19, con las empresas Urala Solutions, S.L. (Lotes 1 y 4), Iturri, S.A. (Lotes 2 y 5) y Urban Technology, S.L. (Lote 3), por un importe total de 167.798,26 euros (IVA incluido), con un plazo de ejecución estimado hasta el 30-11-20.

——— PI-15407/2020 RGEP.28696 ———

De la Diputada Sra. López Ruiz, del GPS, al Gobierno, con el siguiente objeto: remisión, con todos los expedientes que lo acompañen, del acuerdo de Consejo de Gobierno de fecha 11-11-20 referido a: Informe por el que se da cuenta de la tramitación de emergencia del contrato de suministro de diverso mobiliario destinado a amueblar el Instituto de Medicina Legal, derivado de las necesidades detectadas como consecuencia de la pandemia del virus COVID-19, con las empresas Imasoto S.A., Antonio Herráiz S.A. y Escalante Gestión S.A., por un importe de 66.105,93 euros (IVA incluido), habiéndose realizado el suministro el 30-10-20.

——— PI-15408/2020 RGEP.28697 ———

De la Diputada Sra. López Ruiz, del GPS, al Gobierno, con el siguiente objeto: remisión, con todos los expedientes que lo acompañen, del acuerdo de Consejo de Gobierno de fecha 11-11-20 referido a: Informe por el que se da cuenta de la tramitación de emergencia de la contratación del servicio de teleoperadores para la atención telefónica de consultas de los Cuerpos de Policía Local de la Comunidad de Madrid, derivado de las necesidades detectadas como consecuencia de la pandemia del virus COVID-19, con la empresa Telefónica Soluciones de Informática y Comunicaciones de España, S.A. por importe de 18.876 euros (IVA incluido) con un plazo de duración de 15 días.

——— PI-15409/2020 RGEP.28698 ———

De la Diputada Sra. López Ruiz, del GPS, al Gobierno, con el siguiente objeto: remisión, con todos los expedientes que lo acompañen, del acuerdo de Consejo de Gobierno de fecha 11-11-20 referido a: Informe por el que se da cuenta de la tramitación de emergencia de la contratación del suministro de uniformidad para el Centro de Coordinación Operativa Municipal ante Emergencias de la Comunidad de Madrid, derivado de las necesidades detectadas como consecuencia de la pandemia del virus COVID-19, con la empresa El Corte Inglés S.A., por un importe de 82.764 euros (IVA incluido), y un plazo de ejecución estimado antes del 15-12-20.

——— PI-15410/2020 RGEP.28699 ———

De la Diputada Sra. López Ruiz, del GPS, al Gobierno, con el siguiente objeto: remisión, con todos los expedientes que lo acompañen, del acuerdo de Consejo de Gobierno de fecha 11-11-20 referido a: Informe por el que se da cuenta de la tramitación de emergencia de la contratación del suministro de seis vehículos para el Equipo de respuesta logística inmediata de voluntarios de protección civil ante emergencias de la Comunidad de Madrid, derivado de las necesidades detectadas como consecuencia de la pandemia del virus COVID-19, con la empresa Yañez S.L., por un importe de 453.961,97 euros (IVA incluido), y un plazo de ejecución estimado antes del 30-11-20.

——— PI-15411/2020 RGEP.28700 ———

De la Diputada Sra. López Ruiz, del GPS, al Gobierno, con el siguiente objeto: remisión, con todos los expedientes que lo acompañen, del acuerdo de Consejo de Gobierno de fecha 11-11-20 referido a: Informe por el que se da cuenta de la tramitación de emergencia de la contratación del suministro de mobiliario para la base operativa del Equipo de Respuesta Logística Inmediata de Voluntarios de Protección Civil ante Emergencias de la Comunidad de Madrid, derivado de las necesidades detectadas como consecuencia de la pandemia del virus COVID-19, con la empresa Mobiliar S.L. por importe de 6.141,80 euros, IVA incluido, y un plazo de ejecución estimado antes del 30-11-20.

——— PI-15412/2020 RGEP.28701 ———

De la Diputada Sra. López Ruiz, del GPS, al Gobierno, con el siguiente objeto: remisión, con todos los expedientes que lo acompañen, del acuerdo de Consejo de Gobierno de fecha 11-11-20 referido a: Informe por el que se da cuenta de la tramitación de emergencia de la contratación del suministro de equipos de protección personal para el equipo de respuesta logística inmediata de voluntarios de

protección civil ante emergencias de la Comunidad de Madrid, derivado de las necesidades detectadas como consecuencia de la pandemia del virus COVID-19, con la empresa Suministros Especiales Dotes S.L., por un importe de 27.696,90 euros (IVA incluido), y un plazo de ejecución estimado antes del 30-11-20.

——— PI-15413/2020 RGEP.28702 ———

De la Diputada Sra. López Ruiz, del GPS, al Gobierno, con el siguiente objeto: remisión, con todos los expedientes que lo acompañen, del acuerdo de Consejo de Gobierno de fecha 11-11-20 referido a: Informe por el que se da cuenta de la tramitación de emergencia de la contratación del suministro de uniformidad para el Equipo de Respuesta Logística Inmediata de Voluntarios de Protección Civil ante Emergencias de la Comunidad de Madrid, derivado de las necesidades detectadas como consecuencia de la pandemia del virus COVID-19, con la empresa Dotación y Equipamiento S.L. por importe de 37.558,40 euros (IVA incluido), y un plazo de ejecución estimado antes del 30-11-20.

——— PI-15414/2020 RGEP.28703 ———

De la Diputada Sra. López Ruiz, del GPS, al Gobierno, con el siguiente objeto: remisión, con todos los expedientes que lo acompañen, del acuerdo de Consejo de Gobierno de fecha 11-11-20 referido a: Informe por el que se da cuenta de la tramitación de emergencia de la contratación del suministro de dos equipos multifunción para las bases operativas del Equipo de respuesta logística inmediata de voluntarios de protección civil ante emergencias de la Comunidad de Madrid, y para el Centro de Coordinación Operativa Municipal ante Emergencias de la Comunidad de Madrid, derivado de las necesidades detectadas como consecuencia de la pandemia del virus COVID-19, con la empresa Kyocera Document Solutions España S.A., por un importe de 3.714,92 euros (IVA incluido), y un plazo de ejecución estimado antes del 30-11-20.

——— PI-15415/2020 RGEP.28704 ———

De la Diputada Sra. López Ruiz, del GPS, al Gobierno, con el siguiente objeto: remisión, con todos los expedientes que lo acompañen, del acuerdo de Consejo de Gobierno de fecha 11-11-20 referido a: Acuerdo por el que se autoriza la celebración del contrato, por procedimiento abierto mediante pluralidad de criterios, y el gasto plurianual por importe de 497.239,60 euros, derivado del contrato de servicios denominado "Reconocimientos médicos específicos dirigidos a empleados públicos de la Comunidad de Madrid y pruebas complementarias año 2021".

——— PI-15416/2020 RGEP.28705 ———

De la Diputada Sra. López Ruiz, del GPS, al Gobierno, con el siguiente objeto: remisión, con todos los expedientes que lo acompañen, del acuerdo de Consejo de Gobierno de fecha 11-11-20 referido a: Acuerdo por el que se autoriza la modificación de anualidades del expediente de gasto plurianual relativo a la autorización a la Agencia de Vivienda Social de la Comunidad de Madrid a contratar mediante procedimiento abierto con pluralidad de criterios el contrato de servicios denominado: "Elaboración de proyecto básico, trabajos complementarios, proyecto de ejecución y dirección facultativa de obras de construcción de edificio de viviendas VPPA y consumo de energía casi nulo Parcela FR-63- PAU 4-Móstoles", de la Consejería de Vivienda y Administración Local.

——— PI-15417/2020 RGEP.28706 ———

De la Diputada Sra. López Ruiz, del GPS, al Gobierno, con el siguiente objeto: remisión, con todos los expedientes que lo acompañen, del acuerdo de Consejo de Gobierno de fecha 11-11-20 referido a: Acuerdo por el que se autoriza la modificación de porcentajes del expediente de gasto plurianual relativo a la segunda prórroga del contrato de servicios denominado "Evaluación de la Red de Seguimiento de la evolución Sanitaria de las Masas Forestales de la Comunidad de Madrid (RED SESMAF) y contaminación en pinares. Años 2018 y 2019", de la Consejería de Medio Ambiente, Ordenación del Territorio y Sostenibilidad.

——— PI-15418/2020 RGEP.28707 ———

De la Diputada Sra. López Ruiz, del GPS, al Gobierno, con el siguiente objeto: remisión, con todos los expedientes que lo acompañen, del acuerdo de Consejo de Gobierno de fecha 11-11-20 referido a: Acuerdo por el que se autoriza la modificación de porcentajes del expediente de gasto plurianual relativo a la segunda prórroga del contrato de servicios denominado "Seguimiento de las plagas forestales y evaluación de sus poblaciones. Años 2018 y 2019", adjudicado a la empresa Estudios Medioambientales, S.L., de la Consejería de Medio Ambiente, Ordenación del Territorio y Sostenibilidad.

——— PI-15419/2020 RGEP.28708 ———

De la Diputada Sra. López Ruiz, del GPS, al Gobierno, con el siguiente objeto: remisión, con todos los expedientes que lo acompañen, del acuerdo de Consejo de Gobierno de fecha 11-11-20 referido a: Acuerdo por el que se autoriza la modificación de anualidades del expediente de gasto plurianual relativo a la celebración, por procedimiento abierto mediante pluralidad de criterios, del contrato del servicio integral de lavandería de la Residencia de Mayores Adolfo Suárez, adscrita a la Agencia Madrileña de Atención Social, de la Consejería de Políticas Sociales, Familias, Igualdad y Natalidad.

——— PI-15420/2020 RGEP.28709 ———

De la Diputada Sra. López Ruiz, del GPS, al Gobierno, con el siguiente objeto: remisión, con todos los expedientes que lo acompañen, del acuerdo de Consejo de Gobierno de fecha 11-11-20 referido a: Acuerdo por el que se autoriza la modificación de porcentajes del expediente de gasto plurianual relativo a la contratación, por procedimiento abierto, con pluralidad de criterios, de las obras de reforma del Zaguán y actuación en fachada en el Centro de Arte Dos de Mayo, sito en la Avenida de la Constitución 23-25, de Móstoles, de la Consejería de Cultura y Turismo.

——— PI-15421/2020 RGEP.28710 ———

De la Diputada Sra. López Ruiz, del GPS, al Gobierno, con el siguiente objeto: remisión, con todos los expedientes que lo acompañen, del acuerdo de Consejo de Gobierno de fecha 11-11-20 referido a: Acuerdo por el que se autoriza a la Agencia de Vivienda Social de la Comunidad de Madrid a celebrar el "Contrato derivado para el Fondo de Incidencias 2021-2022 del Acuerdo Marco para la contratación de la administración y gestión integral de los servicios comunes de promociones titularidad de la Agencia de Vivienda Social ubicadas en distintos municipios de la Comunidad de Madrid", por un importe total de 306.842,68 euros, IVA incluido, con un plazo de ejecución de 21 meses, así como el gasto presupuestario correspondiente que asciende a un total de 294.594,33 euros para los años 2020, 2021 y 2022.

——— PI-15422/2020 RGEP.28712 ———

De la Diputada Sra. López Ruiz, del GPS, al Gobierno, con el siguiente objeto: remisión, con todos los expedientes que lo acompañen, del acuerdo de Consejo de Gobierno de fecha 11-11-20 referido a: Acuerdo por el que se autoriza a la Agencia de Vivienda Social de la Comunidad de Madrid a contratar mediante procedimiento abierto con pluralidad de criterios el contrato de servicios denominado: "Elaboración de proyecto básico, trabajos complementarios, proyecto de ejecución y dirección facultativa de obras de construcción de edificio de viviendas VPPA y consumo de energía casi nulo Parcela FR-63-PAU 4-Móstoles", con un plazo de ejecución de 55 meses, por un importe de 1.536.204,77 euros, IVA incluido, así como el gasto presupuestario correspondiente que asciende a 1.474.883,54 euros para los años 2020, 2021, 2022, 2023, 2024 y 2025.

——— PI-15423/2020 RGEP.28713 ———

De la Diputada Sra. López Ruiz, del GPS, al Gobierno, con el siguiente objeto: remisión, con todos los expedientes que lo acompañen, del acuerdo de Consejo de Gobierno de fecha 11-11-20 referido a: Informe por el que se da cuenta de la resolución 2124/2020 por la que se acuerda la contratación mediante tramitación de emergencia de determinadas actuaciones para la adopción de medidas de prevención y

protección contra el coronavirus en las sedes y otras dependencias de la Agencia de Vivienda Social de la Comunidad de Madrid (A/SER 016146/2020), adjudicado a varias empresas por un importe total de 34.457,31 euros, IVA incluido.

——— PI-15424/2020 RGEP.28714 ———

De la Diputada Sra. López Ruiz, del GPS, al Gobierno, con el siguiente objeto: remisión, con todos los expedientes que lo acompañen, del acuerdo de Consejo de Gobierno de fecha 11-11-20 referido a: Acuerdo por el que se convalida el gasto relativo a la actividad de dispensación de medicamentos a pacientes externos, por la incorporación de las nuevas terapias para la Hepatitis C, prestada por la "Fundación Jiménez Díaz Unión Temporal de Empresas Ley 18/1982, de 26 de mayo" en los ámbitos sustitutorio y libre elección en el año 2019, por un importe de 1.124.758,41 euros (IVA exento).

——— PI-15425/2020 RGEP.28715 ———

De la Diputada Sra. López Ruiz, del GPS, al Gobierno, con el siguiente objeto: remisión, con todos los expedientes que lo acompañen, del acuerdo de Consejo de Gobierno de fecha 11-11-20 referido a: Informe por el que se da cuenta de la resolución por la que se ordena la tramitación y ejecución, con carácter de emergencia, de la contratación de la "Segunda ampliación del seguimiento contactos COVID-19", con la UTE Indra BPO-Indra-Telefónica, para afrontar la situación de emergencia sobrevenida por la infección de coronavirus COVID-19, por un importe estimado de 789.525 euros y un plazo estimado de ejecución de 45 días.

——— PI-15426/2020 RGEP.28716 ———

De la Diputada Sra. López Ruiz, del GPS, al Gobierno, con el siguiente objeto: remisión, con todos los expedientes que lo acompañen, del acuerdo de Consejo de Gobierno de fecha 11-11-20 referido a: Informe por el que se da cuenta de la resolución por la que se ordena la tramitación y ejecución, con carácter de emergencia, de la contratación del "Servicio de gestión de dispositivo para la realización de test antígeno", como consecuencia de la situación creada por el COVID-19, con la entidad Cruz Roja Española, por un importe total estimado de 219.368,17 euros (IVA exento) y un plazo estimado del 9 de octubre al 8-11-20.

——— PI-15427/2020 RGEP.28717 ———

De la Diputada Sra. López Ruiz, del GPS, al Gobierno, con el siguiente objeto: remisión, con todos los expedientes que lo acompañen, del acuerdo de Consejo de Gobierno de fecha 11-11-20 referido a: Informe por el que se da cuenta de la resolución por la que se ordena la tramitación y ejecución, con carácter de emergencia, de la contratación del "Servicio para la aportación de tes/auxiliares a un dispositivo de realización de test antígeno", como consecuencia de la situación creada por el COVID-19, con la entidad Cruz Roja Española, por un importe total estimado de 5.259,50 euros (IVA exento) y un plazo estimado del 14 de octubre al 18-10-20.

——— PI-15428/2020 RGEP.28718 ———

De la Diputada Sra. López Ruiz, del GPS, al Gobierno, con el siguiente objeto: remisión, con todos los expedientes que lo acompañen, del acuerdo de Consejo de Gobierno de fecha 11-11-20 referido a: Informe por el que se da cuenta de la resolución por la que se ordena la tramitación y ejecución, con carácter de emergencia, de la contratación del servicio para la realización de pruebas de antígenos coronavirus COVID-19, como consecuencia de la situación creada por el COVID-19, a la empresa Quirónprevención, S.L., por un importe total estimado de 123.816,75 euros (IVA exento) y un plazo estimado del 14 de octubre al 13-11-20.

——— PI-15429/2020 RGEP.28719 ———

De la Diputada Sra. López Ruiz, del GPS, al Gobierno, con el siguiente objeto: remisión, con todos los expedientes que lo acompañen, del acuerdo de Consejo de Gobierno de fecha 11-11-20 referido a: Informe por el que se da cuenta de la resolución por la que se ordena la tramitación y ejecución, con carácter de emergencia, de la contratación del servicio para la ampliación del equipo de realización de pruebas de antígenos coronavirus COVID-19, como consecuencia de la situación creada por el COVID-19, a la empresa Quirónprevención, S.L., por un importe total estimado de 46.103,05 euros (IVA exento) y un plazo estimado del 22 de octubre al 21-11-20.

——— PI-15430/2020 RGEP.28720 ———

De la Diputada Sra. López Ruiz, del GPS, al Gobierno, con el siguiente objeto: remisión, con todos los expedientes que lo acompañen, del acuerdo de Consejo de Gobierno de fecha 11-11-20 referido a: Informe por el que se da cuenta de la resolución por la que se ordena la tramitación y ejecución, con carácter de emergencia, de la contratación del suministro correspondiente a la adquisición de medicamentos para el Hospital Universitario Infanta Leonor, como consecuencia de la situación creada por el COVID-19, con diversas empresas por un importe total estimado de 615.688,27 euros (IVA incluido) y distintos plazos de ejecución.

——— PI-15431/2020 RGEP.28721 ———

De la Diputada Sra. López Ruiz, del GPS, al Gobierno, con el siguiente objeto: remisión, con todos los expedientes que lo acompañen, del acuerdo de Consejo de Gobierno de fecha 11-11-20 referido a: Informe por el que se da cuenta de las resoluciones por las que se ordena la tramitación y ejecución, con carácter de emergencia, de la contratación del suministro de productos de aseo y limpieza para el Hospital Universitario Infanta Leonor, como consecuencia de la situación creada por el COVID-19, con diversas empresas por un importe total estimado de 211.131,87 euros (IVA incluido) y distintos plazos de ejecución.

——— PI-15432/2020 RGEP.28724 ———

De la Diputada Sra. López Ruiz, del GPS, al Gobierno, con el siguiente objeto: remisión, con todos los expedientes que lo acompañen, del acuerdo de Consejo de Gobierno de fecha 11-11-20 referido a: Informe por el que se da cuenta de la resolución por la que se ordena la tramitación y ejecución, con carácter de emergencia, de la contratación del suministro de diverso equipo de protección individual para el Hospital Universitario Infanta Leonor, como consecuencia de la situación creada por el COVID-19, con diversas empresas por un importe total estimado de 1.305.386,01 euros (IVA incluido) y distintos plazos de ejecución.

——— PI-15433/2020 RGEP.28725 ———

De la Diputada Sra. López Ruiz, del GPS, al Gobierno, con el siguiente objeto: remisión, con todos los expedientes que lo acompañen, del acuerdo de Consejo de Gobierno de fecha 11-11-20 referido a: Informe por el que se da cuenta de las resoluciones por las que se ordena la tramitación y ejecución, con carácter de emergencia, de la contratación de los servicios de lavandería en la Gerencia Asistencial de Atención Primaria, como consecuencia de la situación creada por el COVID-19, con la empresa Limpiezas y Mantenimiento Lyma, S.L., y con diferentes plazos de ejecución por un importe total estimado de 522.367,93 euros (IVA incluido).

——— PI-15434/2020 RGEP.28726 ———

De la Diputada Sra. López Ruiz, del GPS, al Gobierno, con el siguiente objeto: remisión, con todos los expedientes que lo acompañen, del acuerdo de Consejo de Gobierno de fecha 11-11-20 referido a: Informe por el que se da cuenta de las resoluciones por las que se ordena la tramitación y ejecución, con carácter de emergencia, de la contratación del suministro de diverso mobiliario para el Hospital

Universitario Infanta Leonor, como consecuencia de la situación creada por el COVID-19, con diversas empresas por un importe total estimado de 258.639,65 euros (IVA incluido) y distintos plazos de ejecución.

——— PI-15435/2020 RGEP.28727 ———

De la Diputada Sra. López Ruiz, del GPS, al Gobierno, con el siguiente objeto: remisión, con todos los expedientes que lo acompañen, del acuerdo de Consejo de Gobierno de fecha 11-11-20 referido a: Informe por el que se da cuenta de las resoluciones por las que se ordena la tramitación y ejecución, con carácter de emergencia, de la contratación del suministro de varios equipos médicos para el Hospital Universitario Infanta Leonor, como consecuencia de la situación creada por el COVID-19, con diversas empresas por un importe total estimado de 650.149,47 euros (IVA incluido) y distintos plazos de ejecución.

——— PI-15436/2020 RGEP.28728 ———

De la Diputada Sra. López Ruiz, del GPS, al Gobierno, con el siguiente objeto: remisión, con todos los expedientes que lo acompañen, del acuerdo de Consejo de Gobierno de fecha 11-11-20 referido a: Informe por el que se da cuenta de las resoluciones por las que se ordena la tramitación y ejecución, con carácter de emergencia, de la contratación del suministro de diverso material médico sanitario para el Hospital Universitario Infanta Leonor, como consecuencia de la situación creada por el COVID-19, con diversas empresas por un importe total estimado de 1.064.018,19 euros (IVA incluido) y distintos plazos de ejecución.

——— PI-15437/2020 RGEP.28729 ———

De la Diputada Sra. López Ruiz, del GPS, al Gobierno, con el siguiente objeto: remisión, con todos los expedientes que lo acompañen, del acuerdo de Consejo de Gobierno de fecha 11-11-20 referido a: Informe por el que se da cuenta de las resoluciones por las que se ordena la tramitación y ejecución, con carácter de emergencia, de la contratación de distintos servicios, obras y suministros para el Hospital Universitario Infanta Leonor, como consecuencia de la situación creada por el COVID-19, con diversas empresas por un importe total estimado de 188.220,85 euros (IVA incluido) y distintos plazos de ejecución.

——— PI-15438/2020 RGEP.28730 ———

De la Diputada Sra. López Ruiz, del GPS, al Gobierno, con el siguiente objeto: remisión, con todos los expedientes que lo acompañen, del acuerdo de Consejo de Gobierno de fecha 11-11-20 referido a: Informe por el que se da cuenta de la resolución por la que se ordena la tramitación y ejecución, con carácter de emergencia, de la contratación del suministro de material de protección individual frente al COVID-19 y equipamiento electromédico por diferentes proveedores para el Hospital Universitario Puerta de Hierro Majadahonda, como consecuencia de la situación creada por el COVID-19, por un importe total de 205.186,06 euros (IVA incluido) y un plazo estimado máximo de un mes.

——— PI-15439/2020 RGEP.28731 ———

De la Diputada Sra. López Ruiz, del GPS, al Gobierno, con el siguiente objeto: remisión, con todos los expedientes que lo acompañen, del acuerdo de Consejo de Gobierno de fecha 11-11-20 referido a: Informe por el que se da cuenta de la resolución por la que se ordena la tramitación y ejecución, con carácter de emergencia, de la contratación del suministro de reactivos para la determinación de SARS-COV-2 de tiempo de respuesta media, para el Hospital Universitario de La Princesa, como consecuencia de la situación creada por el COVID-19, con la empresa Roche Diagnostics, S.L., por un importe máximo estimado de 1.210.429,44 euros (IVA incluido) y un plazo de ejecución desde el 2 de septiembre hasta el 31-12-20.

——— PI-15440/2020 RGEP.28732 ———

De la Diputada Sra. López Ruiz, del GPS, al Gobierno, con el siguiente objeto: remisión, con todos los expedientes que lo acompañen, del acuerdo de Consejo de Gobierno de fecha 11-11-20 referido a:

Informe por el que se da cuenta de la resolución por la que se ordena la tramitación y ejecución, con carácter de emergencia, de la contratación del suministro de broncoscopios desechables (Regular y Large) para el Hospital Universitario de La Princesa, como consecuencia de la situación creada por el COVID-19, por un importe máximo estimado de 151.250 euros (IVA incluido) y plazo de ejecución máximo de 4 meses.

——— PI-15441/2020 RGEP.28733 ———

De la Diputada Sra. López Ruiz, del GPS, al Gobierno, con el siguiente objeto: remisión, con todos los expedientes que lo acompañen, del acuerdo de Consejo de Gobierno de fecha 11-11-20 referido a: Informe por el que se da cuenta de las resoluciones por las que se ordena la tramitación y ejecución, con carácter de emergencia, de la contratación del suministro de diversos medicamentos con diferentes empresas para el Hospital Universitario 12 de Octubre, como consecuencia de la situación creada por el COVID-19, por un importe total estimado de 1.472.415,51 euros (IVA incluido), durante los meses de marzo y abril de 2020.

——— PI-15442/2020 RGEP.28734 ———

De la Diputada Sra. López Ruiz, del GPS, al Gobierno, con el siguiente objeto: remisión, con todos los expedientes que lo acompañen, del acuerdo de Consejo de Gobierno de fecha 11-11-20 referido a: Informe por el que se da cuenta de las resoluciones por las que se ordena la tramitación y ejecución, con carácter de emergencia, de la contratación del suministro de diversos equipamientos con diferentes empresas para el Hospital Universitario 12 de Octubre, como consecuencia de la situación creada por el COVID-19, por un importe total estimado de 2.052.840,33 euros (IVA incluido), durante los meses de marzo y abril de 2020.

——— PI-15443/2020 RGEP.28735 ———

De la Diputada Sra. López Ruiz, del GPS, al Gobierno, con el siguiente objeto: remisión, con todos los expedientes que lo acompañen, del acuerdo de Consejo de Gobierno de fecha 11-11-20 referido a: Informe por el que se da cuenta de las resoluciones por las que se ordena la tramitación y ejecución, con carácter de emergencia, de la contratación del suministro de diversos reactivos con diferentes empresas para el Hospital Universitario 12 de Octubre, como consecuencia de la situación creada por el COVID-19, por un importe total estimado de 1.127.430,21 euros (IVA incluido), durante los meses de marzo y abril de 2020.

——— PI-15444/2020 RGEP.28736 ———

De la Diputada Sra. López Ruiz, del GPS, al Gobierno, con el siguiente objeto: remisión, con todos los expedientes que lo acompañen, del acuerdo de Consejo de Gobierno de fecha 11-11-20 referido a: Informe por el que se da cuenta de las resoluciones por las que se ordena la tramitación y ejecución, con carácter de emergencia, de la contratación, con diferentes empresas, de diversos trabajos para acondicionar espacios en el Hospital Universitario 12 de Octubre, como consecuencia de la situación creada por el COVID-19, por un importe total estimado de 510.795,43 euros (IVA Incluido), durante los meses de marzo y abril de 2020.

——— PI-15445/2020 RGEP.28737 ———

De la Diputada Sra. López Ruiz, del GPS, al Gobierno, con el siguiente objeto: remisión, con todos los expedientes que lo acompañen, del acuerdo de Consejo de Gobierno de fecha 11-11-20 referido a: Informe por el que se da cuenta de las resoluciones por las que se ordena la tramitación y ejecución, con carácter de emergencia, de la contratación de distintos suministros de material de protección (EPIs) y reactivos para detección del COVID-19 para el Hospital Universitario Príncipe de Asturias con diferentes empresas como consecuencia de la situación creada por el COVID-19, por un importe total estimado de 2.085.033,84 euros (IVA incluido) y un plazo de ejecución desde julio de 2020 hasta enero de 2021.

——— PI-15446/2020 RGEP.28738 ———

De la Diputada Sra. López Ruiz, del GPS, al Gobierno, con el siguiente objeto: remisión, con todos los expedientes que lo acompañen, del acuerdo de Consejo de Gobierno de fecha 11-11-20 referido a: Informe por el que se da cuenta de la resolución por la que se ordena la tramitación y ejecución, con carácter de emergencia, de la contratación del suministro de reactivos para la extracción de ácidos nucleicos para la determinación de SARS-COV-2 (SEEGENE), para el Hospital Universitario de La Princesa como consecuencia de la situación creada por el COVID-19, con la empresa Werfen España, S.A.U. por un importe máximo estimado de 637.331,20 euros (IVA incluido), y un plazo de ejecución máximo de 4 meses.

——— PI-15447/2020 RGEP.28739 ———

De la Diputada Sra. López Ruiz, del GPS, al Gobierno, con el siguiente objeto: remisión, con todos los expedientes que lo acompañen, del acuerdo de Consejo de Gobierno de fecha 11-11-20 referido a:Informe por el que se da cuenta de la resolución por la que se ordena la tramitación y ejecución, con carácter de emergencia, de la contratación del suministro de reactivos para la determinación de SARS-COV-2 (RT-PCR COVID-19 CE-IVD), para el Hospital Universitario de La Princesa como consecuencia de la situación creada por el COVID-19, por la empresa Life Technologies, S.A., por un importe final de 644.165,73 euros (IVA exento) y un plazo de ejecución máximo de un mes.

——— PI-15448/2020 RGEP.28754 ———

De la Diputada Sra. López Ruiz, del GPS, al Gobierno, con el siguiente objeto: remisión, con todos los expedientes que lo acompañen, del acuerdo de Consejo de Gobierno de fecha 11-11-20 referido a: Acuerdo por el que se autoriza el gasto plurianual de la segunda prórroga del contrato de servicios denominado "Seguimiento de las plagas forestales y evaluación de sus poblaciones. Años 2018 y 2019", adjudicado a la empresa Estudios Medioambientales, S.L., por importe de 90.008,57 euros, para los ejercicios 2021 y 2022.

——— PI-15449/2020 RGEP.28755 ———

De la Diputada Sra. López Ruiz, del GPS, al Gobierno, con el siguiente objeto: remisión, con todos los expedientes que lo acompañen, del acuerdo del Consejo de Gobierno de fecha 11-11-20 referido al: Informe por el que se da cuenta de la propuesta de adjudicación por Canal de Isabel II, S.A., del contrato de obras titulado "Proyecto de construcción de mejoras en la EDAR de Hoyo de Manzanares (T.M. de Hoyo de Manzanares)", a la empresa Asteisa Tratamiento de Aguas, S.A.U., por importe de 2.797.161,98 euros, IVA excluido, y un plazo de ejecución de 26 meses.

——— PI-15450/2020 RGEP.28756 ———

De la Diputada Sra. López Ruiz, del GPS, al Gobierno, con el siguiente objeto: remisión, con todos los expedientes que lo acompañen, del acuerdo del Consejo de Gobierno de fecha 11-11-20 referido al: Acuerdo por el que se autoriza la celebración, por procedimiento abierto mediante pluralidad de criterios, del contrato del servicio integral de lavandería de la Residencia de Mayores Adolfo Suárez, adscrita a la Agencia Madrileña de Atención Social, y su gasto por importe de 3.283.562,24 euros, desde el 1-12-20 hasta el 30-11-25.

——— PI-15451/2020 RGEP.28757 ———

De la Diputada Sra. López Ruiz, del GPS, al Gobierno, con el siguiente objeto: remisión, con todos los expedientes que lo acompañen, del acuerdo del Consejo de Gobierno de fecha 11-11-20 referido al: Acuerdo por el que se autoriza la celebración, por procedimiento abierto mediante pluralidad de criterios, del contrato de servicios: Residencia para personas con enfermedad mental grave y duradera en Carabanchel y 3 pisos supervisados y plazas de alojamiento en pensiones (52 plazas), y su gasto por importe de 4.087.212,48 euros, desde el 11-01-21 hasta el 10-01-24.

——— PI-15452/2020 RGEP.28758 ———

De la Diputada Sra. López Ruiz, del GPS, al Gobierno, con el siguiente objeto: remisión, con todos los expedientes que lo acompañen, del acuerdo del Consejo de Gobierno de fecha 11-11-20 referido a: Acuerdo por el que se aprueba el gasto de la 18 prórroga del contrato de gestión de servicio público, modalidad concierto: Acogimiento residencial de menores en residencia territorial y hogar (34 plazas), adjudicado a la entidad Educadores Antaviana, Sociedad Cooperativa Limitada, por importe de 844.398,30 euros, desde el 1 de enero hasta el 31de diciembre de 2021.

——— PI-15453/2020 RGEP.28759 ———

De la Diputada Sra. López Ruiz, del GPS, al Gobierno, con el siguiente objeto: remisión, con todos los expedientes que lo acompañen, del acuerdo del Consejo de Gobierno de fecha 11-11-20 referido a: Acuerdo por el que se convalida un gasto por importe de 105.498,86 euros, derivado de la prestación del servicio: Oficina de vida independiente de la Comunidad de Madrid, por la Asociación de parapléjicos y personas con gran discapacidad física de la Comunidad de Madrid, (ASPAYM Madrid), durante el mes de agosto de 2020.

——— PI-15454/2020 RGEP.28760 ———

De la Diputada Sra. López Ruiz, del GPS, al Gobierno, con el siguiente objeto: remisión, con todos los expedientes que lo acompañen, del acuerdo del Consejo de Gobierno de fecha 11-11-20 referido al: Acuerdo por el que se convalida un gasto por importe de 364.249,75 euros, derivado de la prestación del servicio de limpieza y atención en comedores en la Residencia de Mayores Adolfo Suárez, dependiente de la Agencia Madrileña de Atención Social, por la entidad Trébol Integración Social, S.L., desde el 16 de marzo al 30 de junio de 2020.

——— PI-15455/2020 RGEP.28761 ———

De la Diputada Sra. López Ruiz, del GPS, al Gobierno, con el siguiente objeto: remisión, con todos los expedientes que lo acompañen, del Acuerdo de Consejo de Gobierno de fecha 11-11-20 referido al: Informe por el que se da cuenta de la tramitación de emergencia para la contratación de un servicio de acogimiento residencial diferenciado, seguro y de corta estancia de 24 menores afectados por el COVID-19, dentro del marco de las medidas para hacer frente a la crisis sanitaria derivada del brote de coronavirus (COVID-19), con la Asociación Servicio Capuchino para el Desarrollo y la Solidaridad (SERCADE), por un importe estimado de 655.200 euros y un plazo estimado desde el 23-10-20 hasta el 22-04-21.

——— PI-15456/2020 RGEP.28762 ———

De la Diputada Sra. López Ruiz, del GPS, al Gobierno, con el siguiente objeto: remisión, con todos los expedientes que lo acompañen, del Acuerdo de Consejo de Gobierno de fecha 11-11-20 referido al: Informe por el que se da cuenta de la tramitación de emergencia para la contratación del suministro de material para la prevención ante la exposición al coronavirus (COVID-19), ante el incremento de la incidencia epidemiológica de casos, para los centros adscritos a la Agencia Madrileña de Atención Social, con diferentes entidades, por un importe estimado de 2.811.180,90 euros y un plazo estimado de dos meses.

——— PI-15457/2020 RGEP.28763 ———

De la Diputada Sra. López Ruiz, del GPS, al Gobierno, con el siguiente objeto: remisión, con todos los expedientes que lo acompañen, del Acuerdo de Consejo de Gobierno de fecha 11-11-20 referido al: Acuerdo por el que se aprueba un gasto de 336.375,27 euros (IVA incluido) para la tercera prórroga del contrato de "Servicio de vigilancia de seguridad no armada en las dependencias de la Consejería de Transportes, Vivienda e Infraestructuras", desde el 1-12-20 hasta el 30-06-21, con la Empresa Sasegur, S.L.

——— PI-15458/2020 RGEP.28764 ———

De la Diputada Sra. López Ruiz, del GPS, al Gobierno, con el siguiente objeto: remisión, con todos los expedientes que lo acompañen, del Acuerdo de Consejo de Gobierno de fecha 11-11-20 referido al: Informe por el que se da cuenta de la propuesta de adjudicación por Metro de Madrid, S.A., del servicio de gestión de pago con tarjetas de crédito o débito, en los terminales de venta de la red, tienda virtual y tiendas físicas de Metro de Madrid, S.A., a la Empresa Banco Bilbao Vizcaya Argentaria, S.A., por un importe total de 5.417.517,35 euros (IVA exento) y una duración del contrato de cuatro (4) años.

——— PI-15459/2020 RGEP.28765 ———

De la Diputada Sra. López Ruiz, del GPS, al Gobierno, con el siguiente objeto: remisión, con todos los expedientes que lo acompañen, del Acuerdo de Consejo de Gobierno de fecha 11-11-20 referido al: Acuerdo por el que se convalida un gasto por importe total de 149.488,03 euros, correspondiente a las facturas de "Serunion, S.A.U.", empresa suministradora de menús a los alumnos beneficiarios del precio reducido de comedor por la modalidad de renta mínima de inserción, durante el período comprendido entre el 18 de mayo y el 19 de junio de 2020.

——— PI-15460/2020 RGEP.28766 ———

De la Diputada Sra. López Ruiz, del GPS, al Gobierno, con el siguiente objeto: remisión, con todos los expedientes que lo acompañen, del Acuerdo de Consejo de Gobierno de fecha 11-11-20 referido al: Acuerdo por el que se convalida un gasto, por importe de 141.664,33 euros, correspondiente a la certificación final del contrato de obras de "Construcción de 6 aulas de primaria, aulas específicas y gimnasio en el Colegio "Diego Muñoz Torrero" de Valdemoro, adjudicado a la empresa "Imesapi, S.A.".

——— PI-15461/2020 RGEP.28767 ———

De la Diputada Sra. López Ruiz, del GPS, al Gobierno, con el siguiente objeto: remisión, con todos los expedientes que lo acompañen, del Acuerdo de Consejo de Gobierno de fecha 11-11-20 referido al: Informe por el que se da cuenta del acuerdo por el que se declara la emergencia del contrato de suministro de mamparas y biombos de separación y entrega en centros educativos de la Comunidad de Madrid como medida de distanciamiento contra la COVID-19, adjudicado a la Empresa "Roura Cevasa, S.A." por un importe de 429.630,13 euros y un plazo de ejecución de 5 días, con entregas parciales a partir del 30 de octubre.

——— PI-15462/2020 RGEP.28768 ———

De la Diputada Sra. López Ruiz, del GPS, al Gobierno, con el siguiente objeto: remisión, con todos los expedientes que lo acompañen, del Acuerdo de Consejo de Gobierno de fecha 11-11-20 referido al: Informe por el que se da cuenta de la declaración de emergencia de la tramitación de la contratación del suministro de 56 aulas prefabricadas, las obras para su instalación y servicios técnicos asociados, a implementar en centros educativos de la Comunidad de Madrid como medida de distanciamiento contra la COVID-19, adjudicados a varias empresas, por un importe total estimado de 5.100.000 euros (IVA incluido) y un plazo de ejecución de dos meses.

——— PI-15463/2020 RGEP.28769 ———

De la Diputada Sra. López Ruiz, del GPS, al Gobierno, con el siguiente objeto: remisión, con todos los expedientes que lo acompañen, del Acuerdo de Consejo de Gobierno de fecha 11-11-20 referido al: Acuerdo por el que se autoriza la contratación, por procedimiento abierto, con pluralidad de criterios, de las obras de reforma del Zaguán y actuación en fachada en el Centro de Arte Dos de Mayo, sito en la Avenida de la Constitución 23-25, de Móstoles y se autoriza un gasto plurianual correspondiente a los ejercicios 2020 y 2021, por importe de 168.999,47 euros.

——— PI-15464/2020 RGEP.28770 ———

De la Diputada Sra. López Ruiz, del GPS, al Gobierno, con el siguiente objeto: remisión, con todos los expedientes que lo acompañen, del Acuerdo de Consejo de Gobierno de fecha 18-11-20 referido al: Acuerdo por el que se convalida un gasto de 49.529,64 euros, derivado de la prestación del servicio de mantenimiento integral de diversos materiales que forman parte de los equipos de protección respiratoria del Cuerpo de Bomberos de la Comunidad de Madrid, por la Empresa INV Protección, S.L, durante los meses de junio, julio, agosto y los días 1 y 2 de septiembre de 2020.

——— PI-15465/2020 RGEP.28771 ———

De la Diputada Sra. López Ruiz, del GPS, al Gobierno, con el siguiente objeto: remisión, con todos los expedientes que lo acompañen, del Acuerdo de Consejo de Gobierno de fecha 18-11-20 referido al: Acuerdo por el que se aprueba la modificación de las anualidades previstas en Plan económico financiero de inversiones que regula el encargo a la Empresa Obras de Madrid Gestión de Obras e Infraestructuras, S.A., para la redacción del proyecto y la ejecución de la obra de construcción del Edificio Único Judicial de Torrejón de Ardoz, por un importe total de 17.594.425,02 euros.

——— PI-15466/2020 RGEP.28772 ———

De la Diputada Sra. López Ruiz, del GPS, al Gobierno, con el siguiente objeto: remisión, con todos los expedientes que lo acompañen, del Acuerdo de Consejo de Gobierno de fecha 18-11-20 referido al: Acuerdo por el que se convalida el gasto derivado de la prestación del servicio de vigilancia y seguridad en las sedes judiciales dependientes de la Comunidad de Madrid, por la Empresa Ute Alerta y Controldiamond Seguridad, S.L., por un importe 3.847.129,78 euros, durante los meses de julio, agosto y septiembre de 2020.

——— PI-15467/2020 RGEP.28773 ———

De la Diputada Sra. López Ruiz, del GPS, al Gobierno, con el siguiente objeto: remisión, con todos los expedientes que lo acompañen, del Acuerdo de Consejo de Gobierno de fecha 18-11-20 referido al: Informe por el que se da cuenta de la propuesta de adjudicación del contrato titulado "Construcción del nuevo edificio de juzgados en el municipio de Valdemoro", a la Empresa Proforma Ejecución Obras y Restauraciones, S.L., por un importe total de 12.824.446,36 euros y un plazo de ejecución de 23 meses.

——— PI-15468/2020 RGEP.28774 ———

De la Diputada Sra. López Ruiz, del GPS, al Gobierno, con el siguiente objeto: remisión, con todos los expedientes que lo acompañen, del acuerdo de Consejo de Gobierno de fecha 18-11-20 referido a: Acuerdo por el que se aprueba un gasto por importe de 304.081,37 euros, destinado al abono al Ayuntamiento de Madrid del impuesto sobre Bienes Inmuebles, correspondiente al ejercicio 2020, de la parcela RS.EQM0001 del proyecto de reparcelación Parque de Valdebebas, Finca 31.576, sita en la Avenida Manuel Fraga Iribarne número 10, de Madrid.

——— PI-15469/2020 RGEP.28775 ———

De la Diputada Sra. López Ruiz, del GPS, al Gobierno, con el siguiente objeto: remisión, con todos los expedientes que lo acompañen, del acuerdo de Consejo de Gobierno de fecha 18-11-20 referido a: Acuerdo por el que se autoriza la modificación de porcentajes del expediente de gasto plurianual relativo a la autorización a la Agencia de Vivienda Social de la Comunidad de Madrid a contratar mediante procedimiento abierto con único criterio precio, el contrato denominado: "Suministro por lotes (11) de diferentes materiales para la conservación de viviendas, locales, edificios y solares de la Agencia de Vivienda Social", de la Consejería de Vivienda y Administración Local.

——— PI-15470/2020 RGEP.28776 ———

De la Diputada Sra. López Ruiz, del GPS, al Gobierno, con el siguiente objeto: remisión, con todos los expedientes que lo acompañen, del acuerdo de Consejo de Gobierno de fecha 18-11-20 referido a: Acuerdo por el que se autoriza a la Agencia de Vivienda Social de la Comunidad de Madrid a contratar mediante procedimiento abierto con único criterio precio, el contrato denominado: "Suministro por lotes (11) de diferentes materiales para la conservación de viviendas, locales, edificios y solares de la Agencia de Vivienda Social", con un plazo de ejecución de 24 meses, por un importe de 1.286.999,97 euros, IVA incluido, así como el gasto presupuestario correspondiente que asciende a 1.235.626,35 euros para los años 2020, 2021, 2022 y 2023.

——— PI-15471/2020 RGEP.28777 ———

De la Diputada Sra. López Ruiz, del GPS, al Gobierno, con el siguiente objeto: remisión, con todos los expedientes que lo acompañen, del acuerdo de Consejo de Gobierno de fecha 18-11-20 referido a: Acuerdo por el que se aprueba el gasto presupuestario por importe de 1.923.046,34 euros, derivado de la prórroga del contrato de servicios denominado: "Integración social, promoción comunitaria y asistencia vecinal a los adjudicatarios de vivienda de la Agencia de Vivienda Social y el realojo de familias residentes en el Sector 6 de la Cañada Real Galiana", adjudicado por la Agencia de Vivienda Social de la Comunidad de Madrid a la empresa Aebia Tecnología y Servicios S.L., para el periodo comprendido entre el 27-11-20 y el 26-11-22.

——— PI-15472/2020 RGEP.28778 ———

De la Diputada Sra. López Ruiz, del GPS, al Gobierno, con el siguiente objeto: remisión, con todos los expedientes que lo acompañen, del acuerdo de Consejo de Gobierno de fecha 18-11-20 referido a: Acuerdo por el que se autoriza el gasto para la contratación del suministro correspondiente a la adquisición por trámite de emergencia de test rápidos de antígeno para SARS-CoV-2 a la empresa Abbott Rapid Diagnostics Healthcare, S.L., por un importe de 13.500.000 euros (IVA exento) y un plazo de ejecución de un mes.

——— PI-15473/2020 RGEP.28779 ———

De la Diputada Sra. López Ruiz, del GPS, al Gobierno, con el siguiente objeto: remisión, con todos los expedientes que lo acompañen, del acuerdo de Consejo de Gobierno de fecha 18-11-20 referido a: Acuerdo por el que se convalida el gasto relativo al servicio de vigilancia y seguridad de los centros de atención especializada adscritos al Servicio Madrileño de Salud, prestado por la empresa Alerta y Control, S.A., durante el período del 1 al 31 de agosto de 2020, por un importe total de 567.368,31 euros (IVA incluido).

——— PI-15474/2020 RGEP.28780 ———

De la Diputada Sra. López Ruiz, del GPS, al Gobierno, con el siguiente objeto: remisión, con todos los expedientes que lo acompañen, del acuerdo de Consejo de Gobierno de fecha 18-11-20 referido a: Acuerdo por el que se convalida el gasto relativo al servicio de grabación y digitalización de las recetas oficiales y de los justificantes de dispensación de receta electrónica facturados por el Colegio Oficial de Farmacéuticos de Madrid al Servicio Madrileño de Salud realizado por la empresa Ilunion It Services, S.A.U., durante el periodo de octubre a diciembre de 2019, por un importe total de 58.865,42 euros (IVA incluido).

——— PI-15475/2020 RGEP.28781 ———

De la Diputada Sra. López Ruiz, del GPS, al Gobierno, con el siguiente objeto: remisión, con todos los expedientes que lo acompañen, del acuerdo de Consejo de Gobierno de fecha 18-11-20 referido a: Informe por el que se da cuenta de las resoluciones por las que se ordena la tramitación y ejecución, con carácter de emergencia, de la contratación del suministro de material sanitario con diferentes empresas para

el Hospital Universitario 12 de Octubre, como consecuencia de la situación creada por el COVID-19, por un importe total estimado de 1.650.797,04 euros (IVA incluido), durante los meses de marzo y abril de 2020.

——— PI-15476/2020 RGEP.28782 ———

De la Diputada Sra. López Ruiz, del GPS, al Gobierno, con el siguiente objeto: remisión, con todos los expedientes que lo acompañen, del acuerdo de Consejo de Gobierno de fecha 18-11-20 referido a: Informe por el que se da cuenta de la resolución de 26 de octubre de 2020, por la que se ordena la tramitación y se adjudica la ejecución, con carácter de emergencia, del servicio para la realización del concepto creativo de la campaña informativa y de concienciación de las medidas de prevención frente al COVID-19 en la Comunidad de Madrid, a la empresa Spa Publicidad y Televisión, S.L., por un importe total estimado de 220.402,11 euros (IVA incluido) y un plazo máximo de ejecución de un mes y medio.

——— PI-15477/2020 RGEP.28783 ———

De la Diputada Sra. López Ruiz, del GPS, al Gobierno, con el siguiente objeto: remisión, con todos los expedientes que lo acompañen, del acuerdo de Consejo de Gobierno de fecha 18-11-20 referido a: Informe por el que se da cuenta de la resolución por la que se ordena la tramitación y ejecución, con carácter de emergencia, de la contratación del "suministro de auriculares compatibles con equipos informáticos y de telefonía de la Consejería de Sanidad", como consecuencia de la situación creada por el COVID-19, con la empresa Distribuidora de Material de Oficina, S.A., por un importe total de 24.195,16 euros (IVA incluido) y un plazo máximo de ejecución de 8 días hábiles.

——— PI-15478/2020 RGEP.28784 ———

De la Diputada Sra. López Ruiz, del GPS, al Gobierno, con el siguiente objeto: remisión, con todos los expedientes que lo acompañen, del acuerdo de Consejo de Gobierno de fecha 18-11-20 referido a: Informe por el que se da cuenta de las resoluciones por las que se ordena la tramitación y ejecución, con carácter de emergencia, de la contratación de distintas obras en el Hospital General Universitario Gregorio Marañón, como consecuencia de la situación creada por el COVID-19, con diferentes empresas por un importe total estimado de 684.890,55 euros (IVA incluido), y un plazo de ejecución máximo de 3 meses.

——— PI-15479/2020 RGEP.28785 ———

De la Diputada Sra. López Ruiz, del GPS, al Gobierno, con el siguiente objeto: remisión, con todos los expedientes que lo acompañen, del acuerdo de Consejo de Gobierno de fecha 18-11-20 referido a: Informe por el que se da cuenta de las resoluciones por las que se ordena la tramitación y ejecución, con carácter de emergencia, de la contratación de servicios en el Hospital General Universitario Gregorio Marañón, como consecuencia de la situación creada por el COVID-19, a prestar por diferentes empresas por un importe total estimado de 137.103,95 euros (IVA incluido) y un plazo de ejecución máximo de 3 meses.

——— PI-15480/2020 RGEP.28786 ———

De la Diputada Sra. López Ruiz, del GPS, al Gobierno, con el siguiente objeto: remisión, con todos los expedientes que lo acompañen, del acuerdo de Consejo de Gobierno de fecha 18-11-20 referido a: Informe por el que se da cuenta de la resolución por la que se ordena la tramitación y ejecución, con carácter de emergencia, de la contratación del servicio para la realización del concepto creativo y producción de la campaña informativa y de concienciación dirigido a jóvenes y adolescentes de las medidas de prevención frente al COVID-19 en la Comunidad de Madrid, que será llevado a cabo por la empresa Social Noise, S.L., por un importe total de 82.2.

——— PI-15481/2020 RGEP.28787 ———

De la Diputada Sra. López Ruiz, del GPS, al Gobierno, con el siguiente objeto: remisión, con todos los expedientes que lo acompañen, del acuerdo de Consejo de Gobierno de fecha 18-11-20 referido a: Informe por el que se da cuenta de la propuesta de adjudicación por Canal de Isabel II, S.A. del contrato de

obras titulado "Proyecto de construcción del tratamiento biológico con membranas en la EDAR de La Poveda (T.M. Arganda del Rey)", a la empresa Elecnor, S.A., por importe de 4.854.160,16 euros, IVA excluido y un plazo de ejecución de 14 meses.

——— PI-15482/2020 RGEP.28788 ———

De la Diputada Sra. López Ruiz, del GPS, al Gobierno, con el siguiente objeto: remisión, con todos los expedientes que lo acompañen, del acuerdo de Consejo de Gobierno de fecha 18-11-20 referido a: Informe por el que se da cuenta de la propuesta de adjudicación por Canal de Isabel II, S.A. del contrato titulado "Servicios de explotación y mantenimiento de las Estaciones Depuradoras de Aguas Residuales (EDAR) Viveros de La Villa y La Gavia", dividido en dos lotes, a las empresas Suez Treatment Solutions, S.A.U. (lote 1) por importe de 27.256.605,08 euros (IVA excluido), y Sacyr Agua, S.L. (lote 2) por importe de 18.936.048,87 euros (IVA excluido), con un plazo de duración de cinco años.

——— PI-15483/2020 RGEP.28789 ———

De la Diputada Sra. López Ruiz, del GPS, al Gobierno, con el siguiente objeto: remisión, con todos los expedientes que lo acompañen, del acuerdo de Consejo de Gobierno de fecha 18-11-20 referido a: Acuerdo por el que se autoriza la celebración de 62 contratos (4.509 plazas) derivados del Acuerdo marco que fija las condiciones a que habrán de ajustarse los contratos de gestión de servicios públicos, en la modalidad de concierto, de "Atención a personas adultas con discapacidad intelectual en Centro ocupacional, de formación, oportunidades e inserción laboral, cofinanciado parcialmente por el Programa Operativo 2014-2020 FSE de la Comunidad de Madrid", y un gasto de 76.989.759,70 euros, desde el 1-01-21 hasta el 31-12-22.

——— PI-15484/2020 RGEP.28790 ———

De la Diputada Sra. López Ruiz, del GPS, al Gobierno, con el siguiente objeto: remisión, con todos los expedientes que lo acompañen, del acuerdo de Consejo de Gobierno de fecha 18-11-20 referido a: Acuerdo por el que se autoriza la celebración, por procedimiento abierto mediante pluralidad de criterios, del contrato de servicios: Gestión de Centro de día de soporte social para personas con enfermedad mental grave y duradera en el distrito de Fuencarral de Madrid (40 plazas), y su gasto por importe de 1.037.312,64 euros, desde el 17-12-20 hasta el 16-12-23.

——— PI-15485/2020 RGEP.28791 ———

De la Diputada Sra. López Ruiz, del GPS, al Gobierno, con el siguiente objeto: remisión, con todos los expedientes que lo acompañen, del Acuerdo de Consejo de Gobierno de fecha 18-11-20 referido al: Acuerdo por el que se aprueba el gasto de la prórroga del contrato de servicios: Acceso inmediato a la vivienda y soporte socioeducativo para personas sin hogar a través del modelo Housing First, adjudicado a la Entidad UTE Rais-Provivienda Comunidad de Madrid 4, por un importe de 999.752,16 euros, desde el 1-01-21 hasta el 31-12-22.

——— PI-15486/2020 RGEP.28792 ———

De la Diputada Sra. López Ruiz, del GPS, al Gobierno, con el siguiente objeto: remisión, con todos los expedientes que lo acompañen, del Acuerdo de Consejo de Gobierno de fecha 18-11-20 referido al: Acuerdo por el que se aprueba el gasto de la tercera prórroga del contrato de gestión de servicio público, modalidad concierto: Acogimiento residencial de menores con déficits cognitivos ligeros o límites con trastornos de conducta asociados (38 plazas), adjudicado a la Entidad Consulting Asistencial Sociosanitario, S.L., por importe de 1.957.750,50 euros, desde el 1 de enero al 31 de diciembre de 2021.

——— PI-15487/2020 RGEP.28793 ———

De la Diputada Sra. López Ruiz, del GPS, al Gobierno, con el siguiente objeto: remisión, con todos los expedientes que lo acompañen, del Acuerdo de Consejo de Gobierno de fecha 18-11-20 referido al:

Acuerdo por el que se aprueba el gasto de la décimosexta prórroga del contrato de gestión de servicio público, modalidad concierto: Acogimiento residencial de menores con trastornos del comportamiento (14 plazas), adjudicado a la Asociación Dianova España, por importe de 633.588,90 euros, desde el 1 de enero hasta el 31 de diciembre de 2021.

——— PI-15488/2020 RGEP.28794 ———

De la Diputada Sra. López Ruiz, del GPS, al Gobierno, con el siguiente objeto: remisión, con todos los expedientes que lo acompañen, del Acuerdo de Consejo de Gobierno de fecha 18-11-20 referido al: Acuerdo por el que se aprueba un gasto plurianual por importe de 302.789,93 euros derivado de la prórroga del lote 2 del contrato de servicios para la "Vigilancia y seguridad en las sedes de la Dirección de Área Territorial de Madrid-Capital, del Servicio de Inspección Educativa, perteneciente a la misma y de la Dirección de Área Territorial de Madrid Sur, dependencias administrativas de la Consejería de Educación e Investigación de la Comunidad de Madrid", adjudicado a la Empresa "Bilbo Guardas de Seguridad, S.L.", para el período comprendido entre el 1-12-20 y el 20-09-22.

——— PI-15489/2020 RGEP.28795 ———

De la Diputada Sra. López Ruiz, del GPS, al Gobierno, con el siguiente objeto: remisión, con todos los expedientes que lo acompañen, del Acuerdo de Consejo de Gobierno de fecha 18-11-20 referido al: Informe por el que se da cuenta de la declaración de tramitación de emergencia del contrato de suministro de 36.100 tabletas, destinadas al préstamo a alumnos en la Red Educativa de la Comunidad de Madrid, para posibilitar las clases a distancia durante el COVID-19, adjudicado a la Empresa "Orange Espagne, S.A.U", por importe de 6.185.255,01 euros, con un plazo de ejecución de 21 días.

——— PI-15490/2020 RGEP.28796 ———

De la Diputada Sra. López Ruiz, del GPS, al Gobierno, con el siguiente objeto: remisión, con todos los expedientes que lo acompañen, del Acuerdo de Consejo de Gobierno de fecha 18-11-20 referido al: Acuerdo por el que se aprueba el gasto plurianual correspondiente a la prórroga número 5 del contrato denominado servicio de limpieza de las dependencias, instalaciones y edificios de la Oficina de Cultura y Turismo de la Comunidad de Madrid (actualmente Consejería de Cultura y Turismo), adjudicado a Limpiezas Crespo, S.A., por importe de 645.268,51 euros, desde el 1-12-20 al 31-03-21.

——— PI-15491/2020 RGEP.28797 ———

De la Diputada Sra. López Ruiz, del GPS, al Gobierno, con el siguiente objeto: remisión, con todos los expedientes que lo acompañen, del Acuerdo de Consejo de Gobierno de fecha 18-11-20 referido al: Acuerdo por el que se convalida el gasto correspondiente a la prórroga del contrato de arrendamiento de los locales 49b y 35d, de la calle Camino de Hormigueras 152, de Madrid, con las Empresas Inmobirent Aragón, S.L., Ecofín S.L., Adasa Inmuebles, S.L. y Stile Nuovo, S.L., por importe de 25.671,36 euros, entre el 1-05-20 y el 30-04-21.

——— PI-15492/2020 RGEP.28800 ———

De la Diputada Sra. Pastor Valdés, del GPMM, al Gobierno, con el siguiente objeto: número de alumnos con necesidades especiales de los IES no bilingües de la Comunidad de Madrid. Desglose por municipio y centro.

——— PI-15494/2020 RGEP.28802 ———

De la Diputada Sra. Pastor Valdés, del GPMM, al Gobierno, con el siguiente objeto: listado detallado de las actuaciones anunciadas, el pasado 25 de agosto, en 550 centros educativos de la región para adaptar las infraestructuras a las nuevas necesidades generadas por el COVID-19. Desglose por centro y municipio indicando el importe de cada actuación.

——— PI-15495/2020 RGEP.28803 ———

De la Diputada Sra. Pastor Valdés, del GPMM, al Gobierno, con el siguiente objeto: listado detallado según la fecha de inicio y la fecha de finalización de las actuaciones anunciadas, el pasado 25 de agosto, en 550 centros educativos de la región para adaptar las infraestructuras a las nuevas necesidades generadas por el COVID-19. Desglose por centro.

——— PI-15496/2020 RGEP.28804 ———

De la Diputada Sra. Pastor Valdés, del GPMM, al Gobierno, con el siguiente objeto: número de alumnos con necesidades especiales en la educación ordinaria en centros públicos de la Comunidad de Madrid durante el curso 2017/2018. Desglose por municipio y centro educativo.

——— PI-15497/2020 RGEP.28805 ———

De la Diputada Sra. Pastor Valdés, del GPMM, al Gobierno, con el siguiente objeto: número de alumnos con necesidades especiales en la educación ordinaria en centros públicos de la Comunidad de Madrid durante el curso 2018/2019. Desglose por municipio y centro educativo.

——— PI-15498/2020 RGEP.28806 ———

De la Diputada Sra. Pastor Valdés, del GPMM, al Gobierno, con el siguiente objeto: número de alumnos con necesidades especiales en la educación ordinaria en centros públicos de la Comunidad de Madrid durante el curso 2019/2020. Desglose por municipio y centro educativo.

——— PI-15499/2020 RGEP.28807 ———

De la Diputada Sra. Pastor Valdés, del GPMM, al Gobierno, con el siguiente objeto: número de alumnos con necesidades especiales en la educación ordinaria en centros públicos de la Comunidad de Madrid durante el curso 2020/2021. Desglose por municipio y centro educativo.

——— PI-15500/2020 RGEP.28808 ———

De la Diputada Sra. Pastor Valdés, del GPMM, al Gobierno, con el siguiente objeto: número de alumnos con necesidades especiales en la educación ordinaria en centros concertados de la Comunidad de Madrid durante el curso 2017/2018. Desglose por municipio y centro educativo.

——— PI-15501/2020 RGEP.28809 ———

De la Diputada Sra. Pastor Valdés, del GPMM, al Gobierno, con el siguiente objeto: número de alumnos con necesidades especiales en la educación ordinaria en centros concertados de la Comunidad de Madrid durante el curso 2018/2019. Desglose por municipio y centro educativo.

——— PI-15502/2020 RGEP.28810 ———

De la Diputada Sra. Pastor Valdés, del GPMM, al Gobierno, con el siguiente objeto: número de alumnos con necesidades especiales en la educación ordinaria en centros concertados de la Comunidad de Madrid durante el curso 2019/2020. Desglose por municipio y centro educativo.

——— PI-15503/2020 RGEP.28811 ———

De la Diputada Sra. Pastor Valdés, del GPMM, al Gobierno, con el siguiente objeto: número de alumnos con necesidades especiales en la educación ordinaria en centros concertados de la Comunidad de Madrid durante el curso 2020/2021. Desglose por municipio y centro educativo.

——— PI-15504/2020 RGEP.28812 ———

De la Diputada Sra. Pastor Valdés, del GPMM, al Gobierno, con el siguiente objeto: número de alumnos con necesidades especiales en la educación ordinaria en centros privados de la Comunidad de Madrid durante el curso 2017/2018. Desglose por municipio y centro educativo.

——— PI-15505/2020 RGEP.28813 ———

De la Diputada Sra. Pastor Valdés, del GPMM, al Gobierno, con el siguiente objeto: número de alumnos con necesidades especiales en la educación ordinaria en centros privados de la Comunidad de Madrid durante el curso 2018/2019. Desglose por municipio y centro educativo.

——— PI-15506/2020 RGEP.28814 ———

De la Diputada Sra. Pastor Valdés, del GPMM, al Gobierno, con el siguiente objeto: número de alumnos con necesidades especiales en la educación ordinaria en centros privados de la Comunidad de Madrid durante el curso 2019/2020. Desglose por municipio y centro educativo.

——— PI-15507/2020 RGEP.28815 ———

De la Diputada Sra. Pastor Valdés, del GPMM, al Gobierno, con el siguiente objeto: número de alumnos con necesidades especiales en la educación ordinaria en centros privados de la Comunidad de Madrid durante el curso 2020/2021. Desglose por municipio y centro educativo.

——— PI-15508/2020 RGEP.28816 ———

De la Diputada Sra. Pastor Valdés, del GPMM, al Gobierno, con el siguiente objeto: número de alumnos con necesidades especiales en la educación especial en centros públicos de la Comunidad de Madrid durante el curso 2017/2018. Desglose por municipio y centro educativo.

——— PI-15509/2020 RGEP.28817 ———

De la Diputada Sra. Pastor Valdés, del GPMM, al Gobierno, con el siguiente objeto: número de alumnos con necesidades especiales en la educación especial en centros públicos de la Comunidad de Madrid durante el curso 2018/2019. Desglose por municipio y centro educativo.

——— PI-15510/2020 RGEP.28818 ———

De la Diputada Sra. Pastor Valdés, del GPMM, al Gobierno, con el siguiente objeto: número de alumnos con necesidades especiales en la educación especial en centros públicos de la Comunidad de Madrid durante el curso 2019/2020. Desglose por municipio y centro educativo.

——— PI-15511/2020 RGEP.28819 ———

De la Diputada Sra. Pastor Valdés, del GPMM, al Gobierno, con el siguiente objeto: número de alumnos con necesidades especiales en la educación especial en centros públicos de la Comunidad de Madrid durante el curso 2020/2021. Desglose por municipio y centro educativo.

——— PI-15512/2020 RGEP.28820 ———

De la Diputada Sra. Pastor Valdés, del GPMM, al Gobierno, con el siguiente objeto: número de alumnos con necesidades especiales en la educación especial en centros concertados de la Comunidad de Madrid durante el curso 2017/2018. Desglose por municipio y centro educativo.

——— PI-15513/2020 RGEP.28821 ———

De la Diputada Sra. Pastor Valdés, del GPMM, al Gobierno, con el siguiente objeto: número de alumnos con necesidades especiales en la educación especial en centros concertados de la Comunidad de Madrid durante el curso 2018/2019. Desglose por municipio y centro educativo.

——— PI-15514/2020 RGEP.28822 ———

De la Diputada Sra. Pastor Valdés, del GPMM, al Gobierno, con el siguiente objeto: número de alumnos con necesidades especiales en la educación especial en centros concertados de la Comunidad de Madrid durante el curso 2019/2020. Desglose por municipio y centro educativo.

——— PI-15515/2020 RGEP.28823 ———

De la Diputada Sra. Pastor Valdés, del GPMM, al Gobierno, con el siguiente objeto: número de alumnos con necesidades especiales en la educación especial en centros concertados de la Comunidad de Madrid durante el curso 2020/2021. Desglose por municipio y centro educativo.

——— PI-15516/2020 RGEP.28824 ———

De la Diputada Sra. Pastor Valdés, del GPMM, al Gobierno, con el siguiente objeto: número de alumnos con necesidades especiales en la educación especial en centros privados de la Comunidad de Madrid durante el curso 2017/2018. Desglose por municipio y centro educativo.

——— PI-15517/2020 RGEP.28825 ———

De la Diputada Sra. Pastor Valdés, del GPMM, al Gobierno, con el siguiente objeto: número de alumnos con necesidades especiales en la educación especial en centros privados de la Comunidad de Madrid durante el curso 2018/2019. Desglose por municipio y centro educativo.

——— PI-15518/2020 RGEP.28826 ———

De la Diputada Sra. Pastor Valdés, del GPMM, al Gobierno, con el siguiente objeto: número de alumnos con necesidades especiales en la educación especial en centros privados de la Comunidad de Madrid durante el curso 2019/2020. Desglose por municipio y centro educativo.

——— PI-15519/2020 RGEP.28827 ———

De la Diputada Sra. Pastor Valdés, del GPMM, al Gobierno, con el siguiente objeto: número de alumnos con necesidades especiales en la educación especial en centros privados de la Comunidad de Madrid durante el curso 2020/2021. Desglose por municipio y centro educativo.

——— PI-15520/2020 RGEP.28829 ———

De la Diputada Sra. Joya Verde, del GPVOX, al Gobierno, con el siguiente objeto: copia de los informes emitidos por el Comité de Seguimiento y Evaluación del Plan director de urgencias y emergencias sanitarias 2016-2019 desde su creación hasta la actualidad.

——— PI-15521/2020 RGEP.28830 ———

De la Diputada Sra. Rubio Calle, del GPVOX, al Gobierno, con el siguiente objeto: desglose de las actuaciones realizadas con cargo a la partida 22709 denominada "Otros Trabajos con el Exterior", incluyéndose detalle económico correspondiente al programa 232E de Lucha contra la Exclusión Social de los Presupuestos Generales de la Comunidad de Madrid 2019.

——— PI-15522/2020 RGEP.28831 ———

Del Diputado Sr. de Berenguer de Santiago, del GPVOX, al Gobierno, con el siguiente objeto: copia electrónica de las actas de las reuniones celebradas por la Conferencia de Consejos Sociales de la Comunidad de Madrid en 2019.

——— PI-15523/2020 RGEP.28832 ———

Del Diputado Sr. de Berenguer de Santiago, del GPVOX, al Gobierno, con el siguiente objeto: copia electrónica de las actas de las reuniones celebradas por la Conferencia de Consejos Sociales de la Comunidad de Madrid en 2020.

——— PI-15524/2020 RGEP.28833 ———

De la Diputada Sra. Joya Verde, del GPVOX, al Gobierno, con el siguiente objeto: número de pruebas diagnósticas de infección por SARS-CoV-2 realizadas en cada una de las zonas básicas de salud de la Comunidad de Madrid, desglosada la información según el tipo de prueba (PCR, test rápido antigénico o test rápido serológico).

——— PI-15525/2020 RGEP.28834 ———

De la Diputada Sra. Rubio Calle, del GPVOX, al Gobierno, con el siguiente objeto: desglose de las actuaciones realizadas con cargo a la partida 45209 denominada Universidades Públicas. Otras Actuaciones, incluyéndose detalle económico correspondiente al programa 232B de Acciones contra la Violencia de Género y Promoción de Igualdad de Oportunidades de los Presupuestos Generales de la Comunidad de Madrid 2019.

——— PI-15526/2020 RGEP.28835 ———

De la Diputada Sra. Rubio Calle, del GPVOX, al Gobierno, con el siguiente objeto: desglose de las actuaciones realizadas con cargo a la partida 22706 denominada Trabajos realizados Empresas. Estudios y Trabajos, incluyéndose detalle económico correspondiente al programa 232B de Acciones contra la Violencia de Género y Promoción de Igualdad de Oportunidades de los Presupuestos Generales de la Comunidad de Madrid 2019.

——— PI-15527/2020 RGEP.28836 ———

De la Diputada Sra. Rubio Calle, del GPVOX, al Gobierno, con el siguiente objeto: desglose de las actuaciones realizadas con cargo a la partida 20200 denominada Arrendamiento Edificios y Otras Construcciones, incluyéndose detalle económico correspondiente al programa 232B de Acciones contra la Violencia de Género y Promoción de Igualdad de Oportunidades de los Presupuestos Generales de la Comunidad de Madrid 2019.

——— PI-15528/2020 RGEP.28837 ———

De la Diputada Sra. Rubio Calle, del GPVOX, al Gobierno, con el siguiente objeto: desglose de las actuaciones realizadas con cargo a la partida 48399 denominada "Familias. Otras Actuaciones", incluyéndose detalle económico correspondiente al programa 232B de Acciones contra la Violencia de Género y Promoción de Igualdad de Oportunidades de los Presupuestos Generales de la Comunidad de Madrid 2019.

——— PI-15529/2020 RGEP.28838 ———

De la Diputada Sra. Rubio Calle, del GPVOX, al Gobierno, con el siguiente objeto: desglose de las actuaciones realizadas con cargo a la partida 26004 denominada "Promoción de la Mujer", incluyéndose detalle económico correspondiente al programa 232B de Acciones contra la Violencia de Género y

Promoción de Igualdad de Oportunidades de los Presupuestos Generales de la Comunidad de Madrid 2019.

——— PI-15530/2020 RGEP.28839 ———

De la Diputada Sra. Rubio Calle, del GPVOX, al Gobierno, con el siguiente objeto: desglose de las actuaciones realizadas con cargo a la partida 48099 denominada "Otras Instituciones sin Fines de Lucro", incluyéndose detalle económico correspondiente al programa 232E de Lucha contra la Exclusión Social de los Presupuestos Generales de la Comunidad de Madrid 2019.

——— PI-15531/2020 RGEP.28840 ———

De la Diputada Sra. Rubio Calle, del GPVOX, al Gobierno, con el siguiente objeto: desglose de las actuaciones realizadas con cargo a la partida 48200 denominada "Actuaciones Cofinanciadas FSE y otros", incluyéndose detalle económico correspondiente al programa 232E de Lucha contra la Exclusión Social de los Presupuestos Generales de la Comunidad de Madrid 2019.

——— PI-15532/2020 RGEP.28841 ———

De la Diputada Sra. Rubio Calle, del GPVOX, al Gobierno, con el siguiente objeto: desglose de las actuaciones realizadas con cargo a la partida 25401 denominada "Con Entidades Privadas", incluyéndose detalle económico correspondiente al programa 232E de Lucha contra la Exclusión Social de los Presupuestos Generales de la Comunidad de Madrid 2019.

——— PI-15533/2020 RGEP.28842 ———

De la Diputada Sra. Rubio Calle, del GPVOX, al Gobierno, con el siguiente objeto: desglose de las actuaciones realizadas con cargo a la partida 22802 denominada "Convenios con Instituciones sin fines de lucro", incluyéndose detalle económico correspondiente al programa 232E de Lucha contra la Exclusión Social de los Presupuestos Generales de la Comunidad de Madrid 2019.

——— PI-15534/2020 RGEP.28846 ———

De la Diputada Sra. García Gómez, del GPMM, al Gobierno, con el siguiente objeto: acta de recepción de obra del Hospital de Emergencias Isabel Zendal.

——— PI-15535/2020 RGEP.28847 ———

De la Diputada Sra. García Gómez, del GPMM, al Gobierno, con el siguiente objeto: número de personas que se encuentran trabajando en comisiones de servicio en la Consejería de Sanidad.

——— PI-15536/2020 RGEP.28848 ———

De la Diputada Sra. García Gómez, del GPMM, al Gobierno, con el siguiente objeto: número de sustituciones en sus puestos de trabajo anteriores del personal sanitario que se encuentra trabajando en comisiones de servicio en la Consejería de Sanidad.

——— PI-15537/2020 RGEP.28863 ———

Del Diputado Sr. Gómez Montoya, del GPS, al Gobierno, con el siguiente objeto: remisión, con todos los expedientes que lo acompañen, del acuerdo del Consejo de Gobierno de fecha 2-12-20 y referido a: "Acuerdo por el que se aprueba un gasto por importe de 480.665,07 euros (IVA incluido) correspondiente a los trabajos de "Campaña de información y concienciación sobre la correcta eliminación por los ciudadanos de EPIs (mascarillas, guantes) relacionados con la COVID-19", adjudicados por emergencia a la empresa Wavemaker Publicidad Spain, S.L.".

——— PI-15538/2020 RGEP.28864 ———

Del Diputado Sr. Gómez Montoya, del GPS, al Gobierno, con el siguiente objeto: remisión, con todos los expedientes que lo acompañen, del acuerdo del Consejo de Gobierno de fecha 2-12-20 y referido a: "Acuerdo por el que se autoriza el reajuste de anualidades derivado de la ampliación del plazo del encargo a la empresa Transformación Agraria, S.A., SME, MP (Tragsa) de los trabajos denominados "Operación de limpieza de la Comunidad de Madrid, año 2020" y se autoriza para el año 2021 un gasto plurianual por importe de 270.000 euros".

——— PI-15539/2020 RGEP.28865 ———

Del Diputado Sr. Gómez Montoya, del GPS, al Gobierno, con el siguiente objeto: remisión, con todos los expedientes que lo acompañen, del acuerdo del Consejo de Gobierno de fecha 2-12-20 y referido a: "Acuerdo por el que se autoriza la celebración del convenio entre la Comunidad de Madrid y el Ayuntamiento de Montejo de la Sierra, por el que se instrumenta la concesión directa de una subvención para el desarrollo de actuaciones de promoción y comunicación en el Hayedo de Montejo (Reserva de la Biosfera de la Sierra del Rincón), por importe de 50.000 euros, en el año 2020.".

——— PI-15541/2020 RGEP.28867 ———

Del Diputado Sr. Gómez Montoya, del GPS, al Gobierno, con el siguiente objeto: remisión, con todos los expedientes que lo acompañen, del acuerdo del Consejo de Gobierno de fecha 2-12-20 y referido a: "Acuerdo por el que se da cumplimiento a lo previsto en la Ley 9/1990, de 8 de noviembre, Reguladora de la Hacienda de la Comunidad de Madrid, respecto de las cuentas anuales del Ente Público Canal de Isabel II y sociedades dependientes, correspondientes al ejercicio 2019, auditadas por Auren Auditores SP, S.L.P., con carácter previo a su remisión a la Cámara de Cuentas de la Comunidad de Madrid.".

——— PI-15542/2020 RGEP.28870 ———

Del Diputado Sr. Gómez Montoya, del GPS, al Gobierno, con el siguiente objeto: remisión, con todos los expedientes que lo acompañen, del acuerdo del Consejo de Gobierno de fecha 2-12-20 y referido a: "Acuerdo por el que se autoriza la celebración del convenio de colaboración entre la Comunidad de Madrid y la Cámara Agraria para la concesión directa de una subvención para sufragar los gastos de funcionamiento de la entidad, así como el gasto correspondiente por importe de 435.620 euros, para el año 2020.".

——— PI-15543/2020 RGEP.28899 ———

De la Diputada Sra. Sánchez Maroto, del GPUP, al Gobierno, con el siguiente objeto: desglose de las acciones realizadas en el Objetivo 5 (Mejora de la competitividad y eficiencia energética en polígonos y áreas industriales) en el Instrumento 5.1 Análisis de situación de las infraestructuras de transporte y comunicaciones, dentro del Plan de Industria de la Comunidad de Madrid en 2019.

——— PI-15544/2020 RGEP.28900 ———

De la Diputada Sra. Sánchez Maroto, del GPUP, al Gobierno, con el siguiente objeto: desglose de las acciones realizadas en el Objetivo 5 (Mejora de la competitividad y eficiencia energética en polígonos y áreas industriales) en el Instrumento 5.2 Programa de diagnóstico de suelo, polígonos y áreas industriales, dentro del Plan de Industria de la Comunidad de Madrid en 2019.

——— PI-15545/2020 RGEP.28901 ———

De la Diputada Sra. Sánchez Maroto, del GPUP, al Gobierno, con el siguiente objeto: desglose de las acciones realizadas en el Objetivo 5 (Mejora de la competitividad y eficiencia energética en polígonos y áreas industriales) en el Instrumento 5.3 Programa de mejora y modernización de polígonos y áreas industriales, dentro del Plan de Industria de la Comunidad de Madrid en 2019.

——— PI-15546/2020 RGEP.28902 ———

De la Diputada Sra. Sánchez Maroto, del GPUP, al Gobierno, con el siguiente objeto: desglose de las acciones realizadas en el Objetivo 5 (Mejora de la competitividad y eficiencia energética en polígonos y áreas industriales) en el Instrumento 5.4 Fomento de la eficiencia energética y el autoconsumo en la industria, dentro del Plan de Industria de la Comunidad de Madrid en 2019.

——— PI-15547/2020 RGEP.28903 ———

De la Diputada Sra. Sánchez Maroto, del GPUP, al Gobierno, con el siguiente objeto: desglose de las acciones realizadas en el Objetivo 6 (Acentuar el papel de la administración como catalizador del ecosistema industrial) en el Instrumento 6.1 Plan de Comunicación sobre desarrollo industrial e innovación, dentro del Plan de Industria de la Comunidad de Madrid en 2019.

——— PI-15548/2020 RGEP.28904 ———

De la Diputada Sra. Sánchez Maroto, del GPUP, al Gobierno, con el siguiente objeto: desglose de las acciones realizadas en el Objetivo 6 (Acentuar el papel de la administración como catalizador del ecosistema industrial) en el Instrumento 6.2 Plan de simplificación y coordinación administrativa, dentro del Plan de Industria de la Comunidad de Madrid en 2019.

——— PI-15550/2020 RGEP.28906 ———

De la Diputada Sra. Sánchez Maroto, del GPUP, al Gobierno, con el siguiente objeto: desglose de las acciones realizadas en el Objetivo 6 (Acentuar el papel de la administración como catalizador del ecosistema industrial) en el Instrumento 6.4 Programa de localización industrial en municipios rurales, dentro del Plan de Industria de la Comunidad de Madrid en 2019.

——— PI-15551/2020 RGEP.28907 ———

De la Diputada Sra. Sánchez Maroto, del GPUP, al Gobierno, con el siguiente objeto: desglose de las acciones realizadas en el Objetivo 6 (Acentuar el papel de la administración como catalizador del ecosistema industrial) en el Instrumento 6.5 Programa de CPI y CPP, dentro del Plan de Industria de la Comunidad de Madrid en 2019.

——— PI-15552/2020 RGEP.28908 ———

De la Diputada Sra. Sánchez Maroto, del GPUP, al Gobierno, con el siguiente objeto: desglose de las acciones realizadas en el Objetivo 1 (Potenciar la formación y el empleo de calidad en la Industria) dentro del Instrumento 1.1 Mapa de cualificaciones y competencias, dentro del Plan de Industria de la Comunidad de Madrid en 2020 hasta el mes de diciembre.

——— PI-15553/2020 RGEP.28909 ———

De la Diputada Sra. Sánchez Maroto, del GPUP, al Gobierno, con el siguiente objeto: desglose de las acciones realizadas en el Objetivo 1 (Potenciar la formación y el empleo de calidad en la Industria) dentro del Instrumento 1.2 Formación en el sistema educativo, dentro del Plan de Industria de la Comunidad de Madrid en 2020 hasta el mes de diciembre.

——— PI-15554/2020 RGEP.28910 ———

De la Diputada Sra. Sánchez Maroto, del GPUP, al Gobierno, con el siguiente objeto: desglose de las acciones realizadas en el Objetivo 1 (Potenciar la formación y el empleo de calidad en la Industria) dentro del Instrumento 1.3 Programa de Formación Profesional avanzada, dual y adaptada a las empresas, dentro del Plan de Industria de la Comunidad de Madrid en 2020 hasta el mes de diciembre.

——— PI-15555/2020 RGEP.28911 ———

De la Diputada Sra. Sánchez Maroto, del GPUP, al Gobierno, con el siguiente objeto: desglose de las acciones realizadas en el Objetivo 1 (Potenciar la formación y el empleo de calidad en la Industria) dentro del Instrumento 1.4 Programa de Formación para el empleo, dentro del Plan de Industria de la Comunidad de Madrid en 2020 hasta el mes de diciembre.

——— PI-15556/2020 RGEP.28912 ———

De la Diputada Sra. Sánchez Maroto, del GPUP, al Gobierno, con el siguiente objeto: desglose de las acciones realizadas en el Objetivo 1 (Potenciar la formación y el empleo de calidad en la Industria) dentro del Instrumento 1.5 Programa de capacitación en nuevas competencias tecnológicas para empleados, dentro del Plan de Industria de la Comunidad de Madrid en 2020 hasta el mes de diciembre.

——— PI-15557/2020 RGEP.28913 ———

De la Diputada Sra. Sánchez Maroto, del GPUP, al Gobierno, con el siguiente objeto: desglose de las acciones realizadas en el Objetivo 1 (Potenciar la formación y el empleo de calidad en la Industria) dentro del Instrumento 1.6 Programa de capacitación transversal y gestión para ejecutivos y empresarios de pymes, dentro del Plan de Industria de la Comunidad de Madrid en 2020 hasta el mes de diciembre.

——— PI-15558/2020 RGEP.28914 ———

De la Diputada Sra. Sánchez Maroto, del GPUP, al Gobierno, con el siguiente objeto: desglose de las acciones realizadas en el Objetivo 1 (Potenciar la formación y el empleo de calidad en la Industria) dentro del Instrumento 1.7 Programa de incentivos gestión para atracción y retención del talento, dentro del Plan de Industria de la Comunidad de Madrid en 2020 hasta el mes de diciembre.

——— PI-15559/2020 RGEP.28915 ———

De la Diputada Sra. Sánchez Maroto, del GPUP, al Gobierno, con el siguiente objeto: desglose de las acciones realizadas en el Objetivo 1 (Potenciar la formación y el empleo de calidad en la Industria) dentro del Instrumento 1.8 Programa mujer e Industria, dentro del Plan de Industria de la Comunidad de Madrid en 2020 hasta el mes de diciembre.

——— PI-15560/2020 RGEP.28916 ———

De la Diputada Sra. Sánchez Maroto, del GPUP, al Gobierno, con el siguiente objeto: desglose de las acciones realizadas en el Objetivo 2 (Aumentar la competitividad e industrialización basados en la I+D+i y la transformación digital) en el Instrumento 2.1 Programa de desarrollo de inteligencia tecnológica industrial, dentro del Plan de Industria de la Comunidad de Madrid en 2020 hasta el mes de diciembre.

——— PI-15561/2020 RGEP.28917 ———

De la Diputada Sra. Sánchez Maroto, del GPUP, al Gobierno, con el siguiente objeto: desglose de las acciones realizadas en el Objetivo 2 (Aumentar la competitividad e industrialización basados en la I+D+i y la transformación digital) en el Instrumento 2.2 Fondo público-privado de seed&venture capital y plataforma madrileña de business angels en áreas tecnológicas prioritarias, dentro del Plan de Industria de la Comunidad de Madrid en 2020 hasta el mes de diciembre.

——— PI-15562/2020 RGEP.28918 ———

De la Diputada Sra. Sánchez Maroto, del GPUP, al Gobierno, con el siguiente objeto: desglose de las acciones realizadas en el Objetivo 2 (Aumentar la competitividad e industrialización basados en la I+D+i y la transformación digital) en el Instrumento 2.3 Programa de cheques tecnológicos empresa-universidad-centros tecnológicos, dentro del Plan de Industria de la Comunidad de Madrid en 2020 hasta el mes de diciembre.

——— PI-15563/2020 RGEP.28919 ———

De la Diputada Sra. Sánchez Maroto, del GPUP, al Gobierno, con el siguiente objeto: desglose de las acciones realizadas en el Objetivo 2 (Aumentar la competitividad e industrialización basados en la I+D+i y la transformación digital) en el Instrumento 2.4 Programa de apoyo a empresas industriales en desarrollos de I+D+i, dentro del Plan de Industria de la Comunidad de Madrid en 2020 hasta el mes de diciembre.

——— PI-15564/2020 RGEP.28920 ———

De la Diputada Sra. Sánchez Maroto, del GPUP, al Gobierno, con el siguiente objeto: desglose de las acciones realizadas en el Objetivo 2 (Aumentar la competitividad e industrialización basados en la I+D+i y la transformación digital) en el Instrumento 2.5 Programa de incentivos a la colaboración en proyectos entre grandes empresas, pymes y agentes de conocimiento, dentro del Plan de Industria de la Comunidad de Madrid en 2020 hasta el mes de diciembre.

——— PI-15565/2020 RGEP.28921 ———

De la Diputada Sra. Sánchez Maroto, del GPUP, al Gobierno, con el siguiente objeto: desglose de las acciones realizadas en el Objetivo 2 (Aumentar la competitividad e industrialización basados en la I+D+i y la transformación digital) en el Instrumento 2.6 Programa de apoyo y reconocimiento al compromiso del I+D privado, dentro del Plan de Industria de la Comunidad de Madrid en 2020 hasta el mes de diciembre.

——— PI-15566/2020 RGEP.28922 ———

De la Diputada Sra. Sánchez Maroto, del GPUP, al Gobierno, con el siguiente objeto: desglose de las acciones realizadas en el Objetivo 2 (Aumentar la competitividad e industrialización basados en la I+D+i y la transformación digital) en el Instrumento 2.7 Impulso a los proveedores tecnológicos de habilitadores digitales, dentro del Plan de Industria de la Comunidad de Madrid en 2020 hasta el mes de diciembre.

——— PI-15567/2020 RGEP.28923 ———

De la Diputada Sra. Sánchez Maroto, del GPUP, al Gobierno, con el siguiente objeto: desglose de las acciones realizadas en el Objetivo 2 (Aumentar la competitividad e industrialización basados en la I+D+i y la transformación digital) en el Instrumento 2.8 Programa de apoyo a empresas industriales para la transformación digital, dentro del Plan de Industria de la Comunidad de Madrid en 2020 hasta el mes de diciembre.

——— PI-15568/2020 RGEP.28924 ———

De la Diputada Sra. Sánchez Maroto, del GPUP, al Gobierno, con el siguiente objeto: desglose de las acciones realizadas en el Objetivo 2 (Aumentar la competitividad e industrialización basados en la I+D+i y la transformación digital) en el Instrumento 2.9 Incorporación de profesionales especializados para la transformación de empresas industriales, dentro del Plan de Industria de la Comunidad de Madrid en 2020 hasta el mes de diciembre.

——— PI-15569/2020 RGEP.28975 ———

Del Diputado Sr. Cruz Torrijos, del GPS, al Gobierno, con el siguiente objeto: copia del acta del Consejo de Administración del Canal de Isabel II de 27-12-06.

——— PI-15570/2020 RGEP.28976 ———

Del Diputado Sr. Cruz Torrijos, del GPS, al Gobierno, con el siguiente objeto: copia de los acuerdos adoptados por el Consejo de Administración del Canal de Isabel II de 27-12-06.

——— PI-15571/2020 RGEP.28977 ———

Del Diputado Sr. Cruz Torrijos, del GPS, al Gobierno, con el siguiente objeto: copia de los acuerdos adoptados por el Consejo de Administración del Canal de Isabel II, en relación con el "Tercer Depósito" del Canal.

——— PI-15572/2020 RGEP.28978 ———

Del Diputado Sr. García Sánchez, del GPS, al Gobierno, con el siguiente objeto: copia de los expedientes de infracciones urbanísticas incoados por la Consejería de Medio de Ambiente, Ordenación del Territorio y Sostenibilidad, durante el periodo de 2016 a 2020, en el municipio de La Acebeda.

——— PI-15573/2020 RGEP.28979 ———

Del Diputado Sr. García Sánchez, del GPS, al Gobierno, con el siguiente objeto: copia de los expedientes de infracciones urbanísticas incoados por la Consejería de Medio de Ambiente, Ordenación del Territorio y Sostenibilidad, durante el periodo de 2016 a 2020, en el municipio de Braojos.

——— PI-15574/2020 RGEP.28980 ———

Del Diputado Sr. García Sánchez, del GPS, al Gobierno, con el siguiente objeto: copia de los expedientes de infracciones urbanísticas incoados por la Consejería de Medio de Ambiente, Ordenación del Territorio y Sostenibilidad, durante el periodo de 2016 a 2020, en el municipio de Gascones.

——— PI-15575/2020 RGEP.28981 ———

Del Diputado Sr. García Sánchez, del GPS, al Gobierno, con el siguiente objeto: copia de los expedientes de infracciones urbanísticas incoados por la Consejería de Medio de Ambiente, Ordenación del Territorio y Sostenibilidad, durante el periodo de 2016 a 2020, en el municipio de Villavieja de Lozoya.

——— PI-15576/2020 RGEP.28982 ———

Del Diputado Sr. García Sánchez, del GPS, al Gobierno, con el siguiente objeto: copia de los expedientes de infracciones urbanísticas incoados por la Consejería de Medio de Ambiente, Ordenación del Territorio y Sostenibilidad, durante el periodo de 2016 a 2020, en el municipio de Navarredonda y San Mames.

——— PI-15577/2020 RGEP.28983 ———

Del Diputado Sr. García Sánchez, del GPS, al Gobierno, con el siguiente objeto: copia de los expedientes de infracciones urbanísticas incoados por la Consejería de Medio de Ambiente, Ordenación del Territorio y Sostenibilidad, durante el periodo de 2016 a 2020, en el municipio de Garganta de los Montes.

——— PI-15578/2020 RGEP.28984 ———

Del Diputado Sr. García Sánchez, del GPS, al Gobierno, con el siguiente objeto: copia de los expedientes de infracciones urbanísticas incoados por la Consejería de Medio de Ambiente, Ordenación del Territorio y Sostenibilidad, durante el periodo de 2016 a 2020, en el municipio de Gargantilla del Lozoya.

——— PI-15579/2020 RGEP.28985 ———

Del Diputado Sr. García Sánchez, del GPS, al Gobierno, con el siguiente objeto: copia de los expedientes de infracciones urbanísticas incoados por la Consejería de Medio de Ambiente, Ordenación del Territorio y Sostenibilidad, durante el periodo de 2016 a 2020, en el municipio de Lozoya.

——— PI-15580/2020 RGEP.28986 ———

Del Diputado Sr. García Sánchez, del GPS, al Gobierno, con el siguiente objeto: copia de los expedientes de infracciones urbanísticas incoados por la Consejería de Medio de Ambiente, Ordenación del Territorio y Sostenibilidad, durante el periodo de 2016 a 2020, en el municipio de Pinilla del Valle.

——— PI-15581/2020 RGEP.28987 ———

Del Diputado Sr. García Sánchez, del GPS, al Gobierno, con el siguiente objeto: copia de los expedientes de infracciones urbanísticas incoados por la Consejería de Medio de Ambiente, Ordenación del Territorio y Sostenibilidad, durante el periodo de 2016 a 2020, en el municipio de Alameda del Valle.

——— PI-15582/2020 RGEP.28988 ———

Del Diputado Sr. García Sánchez, del GPS, al Gobierno, con el siguiente objeto: copia de los expedientes de infracciones urbanísticas incoados por la Consejería de Medio de Ambiente, Ordenación del Territorio y Sostenibilidad, durante el periodo de 2016 a 2020, en el municipio de Rascafría.

——— PI-15583/2020 RGEP.28989 ———

Del Diputado Sr. García Sánchez, del GPS, al Gobierno, con el siguiente objeto: copia de los expedientes de infracciones urbanísticas incoados por la Consejería de Medio de Ambiente, Ordenación del Territorio y Sostenibilidad, durante el periodo de 2016 a 2020, en el municipio de Canencia.

——— PI-15584/2020 RGEP.28990 ———

Del Diputado Sr. García Sánchez, del GPS, al Gobierno, con el siguiente objeto: copia de los expedientes de infracciones urbanísticas incoados por la Consejería de Medio de Ambiente, Ordenación del Territorio y Sostenibilidad, durante el periodo de 2016 a 2020, en el municipio de Bustarviejo.

——— PI-15585/2020 RGEP.28991 ———

Del Diputado Sr. García Sánchez, del GPS, al Gobierno, con el siguiente objeto: copia de los expedientes de infracciones urbanísticas incoados por la Consejería de Medio de Ambiente, Ordenación del Territorio y Sostenibilidad, durante el periodo de 2016 a 2020, en el municipio de Navalafuente.

——— PI-15586/2020 RGEP.28992 ———

Del Diputado Sr. García Sánchez, del GPS, al Gobierno, con el siguiente objeto: copia de los expedientes de infracciones urbanísticas incoados por la Consejería de Medio de Ambiente, Ordenación del Territorio y Sostenibilidad, durante el periodo de 2016 a 2020, en el municipio de Valdemanco.

——— PI-15587/2020 RGEP.28993 ———

Del Diputado Sr. García Sánchez, del GPS, al Gobierno, con el siguiente objeto: copia de los expedientes de infracciones urbanísticas incoados por la Consejería de Medio de Ambiente, Ordenación del Territorio y Sostenibilidad, durante el periodo de 2016 a 2020, en el municipio de La Cabrera.

——— PI-15588/2020 RGEP.28994 ———

Del Diputado Sr. García Sánchez, del GPS, al Gobierno, con el siguiente objeto: copia de los expedientes de infracciones urbanísticas incoados por la Consejería de Medio de Ambiente, Ordenación del Territorio y Sostenibilidad, durante el periodo de 2016 a 2020, en el municipio de Cabanillas de la Sierra.

——— PI-15589/2020 RGEP.28995 ———

Del Diputado Sr. García Sánchez, del GPS, al Gobierno, con el siguiente objeto: copia de los expedientes de infracciones urbanísticas incoados por la Consejería de Medio de Ambiente, Ordenación del Territorio y Sostenibilidad, durante el periodo de 2016 a 2020, en el municipio de Venturada.

——— PI-15590/2020 RGEP.28996 ———

Del Diputado Sr. García Sánchez, del GPS, al Gobierno, con el siguiente objeto: copia de los expedientes de infracciones urbanísticas incoados por la Consejería de Medio de Ambiente, Ordenación del Territorio y Sostenibilidad, durante el periodo de 2016 a 2020, en el municipio de Montejo de la Sierra.

——— PI-15591/2020 RGEP.28997 ———

Del Diputado Sr. García Sánchez, del GPS, al Gobierno, con el siguiente objeto: copia de los expedientes de infracciones urbanísticas incoados por la Consejería de Medio de Ambiente, Ordenación del Territorio y Sostenibilidad, durante el periodo de 2016 a 2020, en el municipio de La Hiruela.

——— PI-15592/2020 RGEP.28998 ———

Del Diputado Sr. García Sánchez, del GPS, al Gobierno, con el siguiente objeto: copia de los expedientes de infracciones urbanísticas incoados por la Consejería de Medio de Ambiente, Ordenación del Territorio y Sostenibilidad, durante el periodo de 2016 a 2020, en el municipio de La Serna del Monte.

——— PI-15593/2020 RGEP.28999 ———

Del Diputado Sr. García Sánchez, del GPS, al Gobierno, con el siguiente objeto: copia de los expedientes de infracciones urbanísticas incoados por la Consejería de Medio de Ambiente, Ordenación del Territorio y Sostenibilidad, durante el periodo de 2016 a 2020, en el municipio de Piñuécar.

——— PI-15594/2020 RGEP.29000 ———

Del Diputado Sr. García Sánchez, del GPS, al Gobierno, con el siguiente objeto: copia de los expedientes de infracciones urbanísticas incoados por la Consejería de Medio de Ambiente, Ordenación del Territorio y Sostenibilidad, durante el periodo de 2016 a 2020, en el municipio de Madarcos.

——— PI-15595/2020 RGEP.29001 ———

Del Diputado Sr. García Sánchez, del GPS, al Gobierno, con el siguiente objeto: copia de los expedientes de infracciones urbanísticas incoados por la Consejería de Medio de Ambiente, Ordenación del Territorio y Sostenibilidad, durante el periodo de 2016 a 2020, en el municipio de Prádena del Rincón.

——— PI-15596/2020 RGEP.29002 ———

Del Diputado Sr. García Sánchez, del GPS, al Gobierno, con el siguiente objeto: copia de los expedientes de infracciones urbanísticas incoados por la Consejería de Medio de Ambiente, Ordenación del Territorio y Sostenibilidad, durante el periodo de 2016 a 2020, en el municipio de Puentes Viejas.

——— PI-15597/2020 RGEP.29003 ———

Del Diputado Sr. García Sánchez, del GPS, al Gobierno, con el siguiente objeto: copia de los expedientes de infracciones urbanísticas incoados por la Consejería de Medio de Ambiente, Ordenación del Territorio y Sostenibilidad, durante el periodo de 2016 a 2020, en el municipio de Berzosa de Lozoya.

——— PI-15598/2020 RGEP.29004 ———

Del Diputado Sr. García Sánchez, del GPS, al Gobierno, con el siguiente objeto: copia de los expedientes de infracciones urbanísticas incoados por la Consejería de Medio de Ambiente, Ordenación del Territorio y Sostenibilidad, durante el periodo de 2016 a 2020, en el municipio de Puebla de la Sierra.

——— PI-15599/2020 RGEP.29005 ———

Del Diputado Sr. García Sánchez, del GPS, al Gobierno, con el siguiente objeto: copia de los expedientes de infracciones urbanísticas incoados por la Consejería de Medio de Ambiente, Ordenación del Territorio y Sostenibilidad, durante el periodo de 2016 a 2020, en el municipio de Lozoyuela-Navas-Sieteiglesias.

——— PI-15600/2020 RGEP.29006 ———

Del Diputado Sr. García Sánchez, del GPS, al Gobierno, con el siguiente objeto: copia de los expedientes de infracciones urbanísticas incoados por la Consejería de Medio de Ambiente, Ordenación del Territorio y Sostenibilidad, durante el periodo de 2016 a 2020, en el municipio de Robledillo de la Jara.

——— PI-15601/2020 RGEP.29007 ———

Del Diputado Sr. García Sánchez, del GPS, al Gobierno, con el siguiente objeto: copia de los expedientes de infracciones urbanísticas incoados por la Consejería de Medio de Ambiente, Ordenación del Territorio y Sostenibilidad, durante el periodo de 2016 a 2020, en el municipio de El Berrueco.

——— PI-15602/2020 RGEP.29010 ———

Del Diputado Sr. García Sánchez, del GPS, al Gobierno, con el siguiente objeto: copia de los expedientes de infracciones urbanísticas incoados por la Consejería de Medio de Ambiente, Ordenación del Territorio y Sostenibilidad, durante el periodo de 2016 a 2020, en el municipio de Torremocha del Jarama.

——— PI-15603/2020 RGEP.29011 ———

Del Diputado Sr. García Sánchez, del GPS, al Gobierno, con el siguiente objeto: copia de los expedientes de infracciones urbanísticas incoados por la Consejería de Medio de Ambiente, Ordenación del Territorio y Sostenibilidad, durante el periodo de 2016 a 2020, en el municipio de Redueña.

——— PI-15604/2020 RGEP.29012 ———

Del Diputado Sr. García Sánchez, del GPS, al Gobierno, con el siguiente objeto: copia de los expedientes de infracciones urbanísticas incoados por la Consejería de Medio de Ambiente, Ordenación del Territorio y Sostenibilidad, durante el periodo de 2016 a 2020, en el municipio de El Vellón.

——— PI-15605/2020 RGEP.29013 ———

Del Diputado Sr. García Sánchez, del GPS, al Gobierno, con el siguiente objeto: copia de los expedientes de infracciones urbanísticas incoados por la Consejería de Medio de Ambiente, Ordenación del Territorio y Sostenibilidad, durante el periodo de 2016 a 2020, en el municipio de El Molar.

——— PI-15606/2020 RGEP.29014 ———

Del Diputado Sr. García Sánchez, del GPS, al Gobierno, con el siguiente objeto: copia de los expedientes de infracciones urbanísticas incoados por la Consejería de Medio de Ambiente, Ordenación del Territorio y Sostenibilidad, durante el periodo de 2016 a 2020, en el municipio de San Agustín de Guadalix.

——— PI-15607/2020 RGEP.29015 ———

Del Diputado Sr. García Sánchez, del GPS, al Gobierno, con el siguiente objeto: copia de los expedientes de infracciones urbanísticas incoados por la Consejería de Medio de Ambiente, Ordenación del Territorio y Sostenibilidad, durante el periodo de 2016 a 2020, en el municipio de Pedrezuela.

——— PI-15608/2020 RGEP.29016 ———

Del Diputado Sr. García Sánchez, del GPS, al Gobierno, con el siguiente objeto: copia de los expedientes de infracciones urbanísticas incoados por la Consejería de Medio de Ambiente, Ordenación del Territorio y Sostenibilidad, durante el periodo de 2016 a 2020, en el municipio de Aldea del Fresno.

——— PI-15609/2020 RGEP.29017 ———

Del Diputado Sr. García Sánchez, del GPS, al Gobierno, con el siguiente objeto: copia de los expedientes de infracciones urbanísticas incoados por la Consejería de Medio de Ambiente, Ordenación del Territorio y Sostenibilidad, durante el periodo de 2016 a 2020, en el municipio de Cadalso de los Vidrios.

——— PI-15610/2020 RGEP.29018 ———

Del Diputado Sr. García Sánchez, del GPS, al Gobierno, con el siguiente objeto: copia de los expedientes de infracciones urbanísticas incoados por la Consejería de Medio de Ambiente, Ordenación del Territorio y Sostenibilidad, durante el periodo de 2016 a 2020, en el municipio de Rozas de Puerto Real.

——— PI-15611/2020 RGEP.29019 ———

Del Diputado Sr. García Sánchez, del GPS, al Gobierno, con el siguiente objeto: copia de los expedientes de infracciones urbanísticas incoados por la Consejería de Medio de Ambiente, Ordenación del Territorio y Sostenibilidad, durante el periodo de 2016 a 2020, en el municipio de Chapinería.

——— PI-15612/2020 RGEP.29020 ———

Del Diputado Sr. García Sánchez, del GPS, al Gobierno, con el siguiente objeto: copia de los expedientes de infracciones urbanísticas incoados por la Consejería de Medio de Ambiente, Ordenación del Territorio y Sostenibilidad, durante el periodo de 2016 a 2020, en el municipio de Navas del Rey.

——— PI-15613/2020 RGEP.29021 ———

Del Diputado Sr. García Sánchez, del GPS, al Gobierno, con el siguiente objeto: copia de los expedientes de infracciones urbanísticas incoados por la Consejería de Medio de Ambiente, Ordenación del Territorio y Sostenibilidad, durante el periodo de 2016 a 2020, en el municipio de Pelayos de la Presa.

——— PI-15614/2020 RGEP.29022 ———

Del Diputado Sr. García Sánchez, del GPS, al Gobierno, con el siguiente objeto: copia de los expedientes de infracciones urbanísticas incoados por la Consejería de Medio de Ambiente, Ordenación del Territorio y Sostenibilidad, durante el periodo de 2016 a 2020, en el municipio de San Martín de Valdeiglesias.

——— PI-15615/2020 RGEP.29023 ———

Del Diputado Sr. García Sánchez, del GPS, al Gobierno, con el siguiente objeto: copia de los expedientes de infracciones urbanísticas incoados por la Consejería de Medio de Ambiente, Ordenación del Territorio y Sostenibilidad, durante el periodo de 2016 a 2020, en el municipio de Colmenar del Arroyo.

——— PI-15616/2020 RGEP.29024 ———

Del Diputado Sr. García Sánchez, del GPS, al Gobierno, con el siguiente objeto: copia de los expedientes de infracciones urbanísticas incoados por la Consejería de Medio de Ambiente, Ordenación del Territorio y Sostenibilidad, durante el periodo de 2016 a 2020, en el municipio de Cenicientos.

——— PI-15617/2020 RGEP.29025 ———

Del Diputado Sr. García Sánchez, del GPS, al Gobierno, con el siguiente objeto: copia de los expedientes de infracciones urbanísticas incoados por la Consejería de Medio de Ambiente, Ordenación del Territorio y Sostenibilidad, durante el periodo de 2016 a 2020, en el municipio de Villa del Prado.

——— PI-15618/2020 RGEP.29026 ———

Del Diputado Sr. García Sánchez, del GPS, al Gobierno, con el siguiente objeto: copia de los expedientes de infracciones urbanísticas incoados por la Consejería de Medio de Ambiente, Ordenación del Territorio y Sostenibilidad, durante el periodo de 2016 a 2020, en el municipio de Somosierra.

——— PI-15619/2020 RGEP.29027 ———

Del Diputado Sr. García Sánchez, del GPS, al Gobierno, con el siguiente objeto: copia de los expedientes de infracciones urbanísticas incoados por la Consejería de Medio de Ambiente, Ordenación del Territorio y Sostenibilidad, durante el periodo de 2016 a 2020, en el municipio de Robregordo.

——— PI-15620/2020 RGEP.29028 ———

Del Diputado Sr. García Sánchez, del GPS, al Gobierno, con el siguiente objeto: copia de los expedientes de infracciones urbanísticas incoados por la Consejería de Medio de Ambiente, Ordenación del Territorio y Sostenibilidad, durante el periodo de 2016 a 2020, en el municipio de Horcajo de la Sierra.

——— PI-15621/2020 RGEP.29029 ———

Del Diputado Sr. García Sánchez, del GPS, al Gobierno, con el siguiente objeto: copia de los expedientes de infracciones urbanísticas incoados por la Consejería de Medio de Ambiente, Ordenación del Territorio y Sostenibilidad, durante el periodo de 2016 a 2020, en el municipio de Horcajuelo de la Sierra.

——— PI-15622/2020 RGEP.29030 ———

Del Diputado Sr. García Sánchez, del GPS, al Gobierno, con el siguiente objeto: copia de los expedientes de infracciones urbanísticas incoados por la Consejería de Medio de Ambiente, Ordenación del Territorio y Sostenibilidad, durante el periodo de 2016 a 2020, en el municipio de Buitrago de Lozoya.

——— PI-15623/2020 RGEP.29031 ———

Del Diputado Sr. García Sánchez, del GPS, al Gobierno, con el siguiente objeto: copia de los expedientes de infracciones urbanísticas incoados por la Consejería de Medio de Ambiente, Ordenación del Territorio y Sostenibilidad, durante el periodo de 2016 a 2020, en el municipio de Cervera de Buitrago.

——— PI-15624/2020 RGEP.29032 ———

Del Diputado Sr. García Sánchez, del GPS, al Gobierno, con el siguiente objeto: copia de los expedientes de infracciones urbanísticas incoados por la Consejería de Medio de Ambiente, Ordenación del Territorio y Sostenibilidad, durante el periodo de 2016 a 2020, en el municipio de El Atazar.

——— PI-15625/2020 RGEP.29033 ———

Del Diputado Sr. García Sánchez, del GPS, al Gobierno, con el siguiente objeto: copia de los expedientes de infracciones urbanísticas incoados por la Consejería de Medio de Ambiente, Ordenación del Territorio y Sostenibilidad, durante el periodo de 2016 a 2020, en el municipio de Patones.

——— PI-15626/2020 RGEP.29034 ———

Del Diputado Sr. García Sánchez, del GPS, al Gobierno, con el siguiente objeto: copia de los expedientes de infracciones urbanísticas incoados por la Consejería de Medio de Ambiente, Ordenación del Territorio y Sostenibilidad, durante el periodo de 2016 a 2020, en el municipio de Torrelaguna.

——— PI-15627/2020 RGEP.29035 ———

Del Diputado Sr. García Sánchez, del GPS, al Gobierno, con el siguiente objeto: copia de todas las solicitudes que ha efectuado el Ayuntamiento de La Acebeda para su tramitación con cargo al PIR 2016-2019 de las que ha desistido el propio ayuntamiento.

——— PI-15628/2020 RGEP.29036 ———

Del Diputado Sr. García Sánchez, del GPS, al Gobierno, con el siguiente objeto: copia de todas las solicitudes que ha efectuado el Ayuntamiento de Braojos para su tramitación con cargo al PIR 2016-2019 de las que ha desistido el propio ayuntamiento.

——— PI-15629/2020 RGEP.29037 ———

Del Diputado Sr. García Sánchez, del GPS, al Gobierno, con el siguiente objeto: copia de todas las solicitudes que ha efectuado el Ayuntamiento de Gascones para su tramitación con cargo al PIR 2016-2019 de las que ha desistido el propio ayuntamiento.

——— PI-15630/2020 RGEP.29038 ———

Del Diputado Sr. García Sánchez, del GPS, al Gobierno, con el siguiente objeto: copia de todas las solicitudes que ha efectuado el Ayuntamiento de Villavieja de Lozoya para su tramitación con cargo al PIR 2016-2019 de las que ha desistido el propio ayuntamiento.

——— PI-15631/2020 RGEP.29039 ———

Del Diputado Sr. García Sánchez, del GPS, al Gobierno, con el siguiente objeto: copia de todas las solicitudes que ha efectuado el Ayuntamiento de Navarredonda y San Mamés para su tramitación con cargo al PIR 2016¬2019 de las que ha desistido el propio ayuntamiento.

——— PI-15632/2020 RGEP.29040 ———

Del Diputado Sr. García Sánchez, del GPS, al Gobierno, con el siguiente objeto: copia de todas las solicitudes que ha efectuado el Ayuntamiento de Garganta de los Montes para su tramitación con cargo al PIR 2016-2019 de las que ha desistido el propio ayuntamiento.

——— PI-15633/2020 RGEP.29041 ———

Del Diputado Sr. García Sánchez, del GPS, al Gobierno, con el siguiente objeto: copia de todas las solicitudes que ha efectuado el Ayuntamiento de Gargantilla del Lozoya para su tramitación con cargo al PIR 2016-2019 de las que ha desistido el propio ayuntamiento.

——— PI-15634/2020 RGEP.29042 ———

Del Diputado Sr. García Sánchez, del GPS, al Gobierno, con el siguiente objeto: copia de todas las solicitudes que ha efectuado el Ayuntamiento de Lozoya para su tramitación con cargo al PIR 2016-2019 de las que ha desistido el propio ayuntamiento.

——— PI-15635/2020 RGEP.29043 ———

Del Diputado Sr. García Sánchez, del GPS, al Gobierno, con el siguiente objeto: copia de todas las solicitudes que ha efectuado el Ayuntamiento de Pinilla del Valle para su tramitación con cargo al PIR 2016-2019 de las que ha desistido el propio ayuntamiento.

——— PI-15636/2020 RGEP.29044 ———

Del Diputado Sr. García Sánchez, del GPS, al Gobierno, con el siguiente objeto: copia de todas las solicitudes que ha efectuado el Ayuntamiento de Alameda del Valle para su tramitación con cargo al PIR 2016-2019 de las que ha desistido el propio ayuntamiento.

——— PI-15637/2020 RGEP.29045 ———

Del Diputado Sr. García Sánchez, del GPS, al Gobierno, con el siguiente objeto: copia de todas las solicitudes que ha efectuado el Ayuntamiento de Rascafría para su tramitación con cargo al PIR 2016-2019 de las que ha desistido el propio ayuntamiento.

——— PI-15638/2020 RGEP.29046 ———

Del Diputado Sr. García Sánchez, del GPS, al Gobierno, con el siguiente objeto: copia de todas las solicitudes que ha efectuado el Ayuntamiento de Canencia para su tramitación con cargo al PIR 2016-2019 de las que ha desistido el propio ayuntamiento.

——— PI-15639/2020 RGEP.29047 ———

Del Diputado Sr. García Sánchez, del GPS, al Gobierno, con el siguiente objeto: copia de todas las solicitudes que ha efectuado el Ayuntamiento de Bustarviejo para su tramitación con cargo al PIR 2016-2019 de las que ha desistido el propio ayuntamiento.

——— PI-15640/2020 RGEP.29048 ———

Del Diputado Sr. García Sánchez, del GPS, al Gobierno, con el siguiente objeto: copia de todas las solicitudes que ha efectuado el Ayuntamiento de Navalafuente para su tramitación con cargo al PIR 2016-2019 de las que ha desistido el propio ayuntamiento.

——— PI-15641/2020 RGEP.29049 ———

Del Diputado Sr. García Sánchez, del GPS, al Gobierno, con el siguiente objeto: copia de todas las solicitudes que ha efectuado el Ayuntamiento de Valdemanco para su tramitación con cargo al PIR 2016-2019 de las que ha desistido el propio ayuntamiento.

——— PI-15642/2020 RGEP.29050 ———

Del Diputado Sr. García Sánchez, del GPS, al Gobierno, con el siguiente objeto: copia de todas las solicitudes que ha efectuado el Ayuntamiento de La Cabrera para su tramitación con cargo al PIR 2016-2019 de las que ha desistido el propio ayuntamiento.

——— PI-15643/2020 RGEP.29051 ———

Del Diputado Sr. García Sánchez, del GPS, al Gobierno, con el siguiente objeto: copia de todas las solicitudes que ha efectuado el Ayuntamiento de Cabanillas de la Sierra para su tramitación con cargo al PIR 2016-2019 de las que ha desistido el propio ayuntamiento.

——— PI-15644/2020 RGEP.29052 ———

Del Diputado Sr. García Sánchez, del GPS, al Gobierno, con el siguiente objeto: copia de todas las solicitudes que ha efectuado el Ayuntamiento de Venturada para su tramitación con cargo al PIR 2016-2019 de las que ha desistido el propio ayuntamiento.

——— PI-15645/2020 RGEP.29053 ———

Del Diputado Sr. García Sánchez, del GPS, al Gobierno, con el siguiente objeto: copia de todas las solicitudes que ha efectuado el Ayuntamiento de Montejo de la Sierra para su tramitación con cargo al PIR 2016-2019 de las que ha desistido el propio ayuntamiento.

——— PI-15646/2020 RGEP.29054 ———

Del Diputado Sr. García Sánchez, del GPS, al Gobierno, con el siguiente objeto: copia de todas las solicitudes que ha efectuado el Ayuntamiento de La Hiruela para su tramitación con cargo al PIR 2016-2019 de las que desistido el propio ayuntamiento.

——— PI-15647/2020 RGEP.29055 ———

Del Diputado Sr. García Sánchez, del GPS, al Gobierno, con el siguiente objeto: copia de todas las solicitudes que ha efectuado el Ayuntamiento de La Serna del Monte para su tramitación con cargo al PIR 2016-2019 de las que ha desistido el propio ayuntamiento.

——— PI-15648/2020 RGEP.29056 ———

Del Diputado Sr. García Sánchez, del GPS, al Gobierno, con el siguiente objeto: copia todas las solicitudes que ha efectuado el Ayuntamiento de Piñuécar para su tramitación con cargo al PIR 2016-2019 de las que ha desistido el propio ayuntamiento.

——— PI-15649/2020 RGEP.29057 ———

Del Diputado Sr. García Sánchez, del GPS, al Gobierno, con el siguiente objeto: copia de todas las solicitudes que ha efectuado el Ayuntamiento de Madarcos para su tramitación con cargo al PIR 2016-2019 de las que ha desistido el propio ayuntamiento.

——— PI-15650/2020 RGEP.29058 ———

Del Diputado Sr. García Sánchez, del GPS, al Gobierno, con el siguiente objeto: copia de todas las solicitudes que ha efectuado el Ayuntamiento de Prádena del Rincón para su tramitación con cargo al PIR 2016-2019 de las que ha desistido el propio ayuntamiento.

——— PI-15651/2020 RGEP.29059 ———

Del Diputado Sr. García Sánchez, del GPS, al Gobierno, con el siguiente objeto: copia de todas las solicitudes que ha efectuado el Ayuntamiento de Puentes Viejas para su tramitación con cargo al PIR 2016-2019 de las que ha desistido el propio ayuntamiento.

——— PI-15652/2020 RGEP.29060 ———

Del Diputado Sr. García Sánchez, del GPS, al Gobierno, con el siguiente objeto: copia de todas las solicitudes que ha efectuado el Ayuntamiento de Berzosa de Lozoya para su tramitación con cargo al PIR 2016-2019 de las que ha desistido el propio ayuntamiento.

——— PI-15653/2020 RGEP.29061 ———

Del Diputado Sr. García Sánchez, del GPS, al Gobierno, con el siguiente objeto: copia de todas las solicitudes que ha efectuado el Ayuntamiento de Puebla de la Sierra para su tramitación con cargo al PIR 2016-2019 de las que ha desistido el propio ayuntamiento.

——— PI-15654/2020 RGEP.29062 ———

Del Diputado Sr. García Sánchez, del GPS, al Gobierno, con el siguiente objeto: copia de todas las solicitudes que ha efectuado el Ayuntamiento de Lozoyuela-Navas-Sieteiglesias para su tramitación con cargo al PIR 2016-2019 que han sido desistidas por el propio ayuntamiento.

——— PI-15655/2020 RGEP.29063 ———

Del Diputado Sr. García Sánchez, del GPS, al Gobierno, con el siguiente objeto: copia de todas las solicitudes que ha efectuado el Ayuntamiento de Robledillo de la Jara para su tramitación con cargo al PIR 2016-2019 que han sido desistidas por el propio ayuntamiento.

——— PI-15656/2020 RGEP.29064 ———

Del Diputado Sr. García Sánchez, del GPS, al Gobierno, con el siguiente objeto: copia de todas las solicitudes que ha efectuado el Ayuntamiento de El Berrueco para su tramitación con cargo al PIR 2016-2019 que han sido desistidas por el propio ayuntamiento.

——— PI-15657/2020 RGEP.29065 ———

Del Diputado Sr. García Sánchez, del GPS, al Gobierno, con el siguiente objeto: copia de todas las solicitudes que ha efectuado el Ayuntamiento de Torremocha del Jarama para su tramitación con cargo al PIR 2016-2019 que han sido desistidas por el propio ayuntamiento.

——— PI-15658/2020 RGEP.29066 ———

Del Diputado Sr. García Sánchez, del GPS, al Gobierno, con el siguiente objeto: copia de todas las solicitudes que ha efectuado el Ayuntamiento de Redueña para su tramitación con cargo al PIR 2016-2019 que han sido desistidas por el propio ayuntamiento.

——— PI-15659/2020 RGEP.29067 ———

Del Diputado Sr. García Sánchez, del GPS, al Gobierno, con el siguiente objeto: copia de todas las solicitudes que ha efectuado el Ayuntamiento de El Vellón para su tramitación con cargo al PIR 2016-2019 que han sido desistidas por el propio ayuntamiento.

——— PI-15660/2020 RGEP.29068 ———

Del Diputado Sr. García Sánchez, del GPS, al Gobierno, con el siguiente objeto: copia de todas las solicitudes que ha efectuado el Ayuntamiento de El Molar para su tramitación con cargo al PIR 2016-2019 que han sido desistidas por el propio ayuntamiento.

——— PI-15661/2020 RGEP.29069 ———

Del Diputado Sr. García Sánchez, del GPS, al Gobierno, con el siguiente objeto: copia de todas las solicitudes que ha efectuado el Ayuntamiento de San Agustín de Guadalix para su tramitación con cargo al PIR 2016-2019 que han sido desistidas por el propio ayuntamiento.

——— PI-15662/2020 RGEP.29070 ———

Del Diputado Sr. García Sánchez, del GPS, al Gobierno, con el siguiente objeto: copia de todas las solicitudes que ha efectuado el Ayuntamiento de Pedrezuela para su tramitación con cargo al PIR 2016-2019 que han sido desistidas por el propio ayuntamiento.

——— PI-15663/2020 RGEP.29071 ———

Del Diputado Sr. García Sánchez, del GPS, al Gobierno, con el siguiente objeto: copia de todas las solicitudes que ha efectuado el Ayuntamiento de Aldea del Fresno para su tramitación con cargo al PIR 2016-2019 que han sido desistidas por el propio ayuntamiento.

——— PI-15664/2020 RGEP.29072 ———

Del Diputado Sr. García Sánchez, del GPS, al Gobierno, con el siguiente objeto: copia de todas las solicitudes que ha efectuado el Ayuntamiento de Cadalso de los Vidrios para su tramitación con cargo al PIR 2016-2019 que han sido desistidas por el propio ayuntamiento.

——— PI-15665/2020 RGEP.29073 ———

Del Diputado Sr. García Sánchez, del GPS, al Gobierno, con el siguiente objeto: copia de todas las solicitudes que ha efectuado el Ayuntamiento de Rozas de Puerto Real para su tramitación con cargo al PIR 2016-2019 que han sido desistidas por el propio ayuntamiento.

——— PI-15666/2020 RGEP.29074 ———

Del Diputado Sr. García Sánchez, del GPS, al Gobierno, con el siguiente objeto: copia de todas las solicitudes que ha efectuado el Ayuntamiento de Chapinería para su tramitación con cargo al PIR 2016-2019 que han sido desistidas por el propio ayuntamiento.

——— PI-15667/2020 RGEP.29075 ———

Del Diputado Sr. García Sánchez, del GPS, al Gobierno, con el siguiente objeto: copia de todas las solicitudes que ha efectuado el Ayuntamiento de Navas del Rey para su tramitación con cargo al PIR 2016-2019 que han sido desistidas por el propio ayuntamiento.

——— PI-15668/2020 RGEP.29076 ———

Del Diputado Sr. García Sánchez, del GPS, al Gobierno, con el siguiente objeto: copia de todas las solicitudes que ha efectuado el Ayuntamiento de Pelayos de la Presa para su tramitación con cargo al PIR 2016-2019 que han sido desistidas por el propio ayuntamiento.

——— PI-15669/2020 RGEP.29077 ———

Del Diputado Sr. García Sánchez, del GPS, al Gobierno, con el siguiente objeto: copia de todas las solicitudes que ha efectuado el Ayuntamiento de San Martín de Valdeiglesias para su tramitación con cargo al PIR 2016-2019 que han sido desistidas por el propio ayuntamiento.

——— PI-15670/2020 RGEP.29078 ———

Del Diputado Sr. García Sánchez, del GPS, al Gobierno, con el siguiente objeto: copia de todas las solicitudes que ha efectuado el Ayuntamiento de Colmenar del Arroyo para su tramitación con cargo al PIR 2016-2019 que han sido desistidas por el propio ayuntamiento.

——— PI-15671/2020 RGEP.29079 ———

Del Diputado Sr. García Sánchez, del GPS, al Gobierno, con el siguiente objeto: copia de todas las solicitudes que ha efectuado el Ayuntamiento de Cenicientos para su tramitación con cargo al PIR 2016-2019 que han sido desistidas por el propio ayuntamiento.

——— PI-15672/2020 RGEP.29080 ———

Del Diputado Sr. García Sánchez, del GPS, al Gobierno, con el siguiente objeto: copia de todas las solicitudes que ha efectuado el Ayuntamiento de Villa del Prado para su tramitación con cargo al PIR 2016-2019 que han sido desistidas por el propio ayuntamiento.

——— PI-15673/2020 RGEP.29081 ———

Del Diputado Sr. García Sánchez, del GPS, al Gobierno, con el siguiente objeto: copia de todas las solicitudes que ha efectuado el Ayuntamiento de Somosierra para su tramitación con cargo al PIR 2016-2019 que han sido desistidas por el propio ayuntamiento.

——— PI-15674/2020 RGEP.29082 ———

Del Diputado Sr. García Sánchez, del GPS, al Gobierno, con el siguiente objeto: copia de todas las solicitudes que ha efectuado el Ayuntamiento de Robregordo para su tramitación con cargo al PIR 2016-2019 que han sido desistidas por el propio ayuntamiento.

——— PI-15675/2020 RGEP.29083 ———

Del Diputado Sr. García Sánchez, del GPS, al Gobierno, con el siguiente objeto: copia de todas las solicitudes que ha efectuado el Ayuntamiento de Horcajo de la Sierra para su tramitación con cargo al PIR 2016-2019 que han sido desistidas por el propio ayuntamiento.

——— PI-15676/2020 RGEP.29084 ———

Del Diputado Sr. García Sánchez, del GPS, al Gobierno, con el siguiente objeto: copia de todas las solicitudes que ha efectuado el Ayuntamiento de Horcajuelo de la Sierra para su tramitación con cargo al PIR 2016-2019 que han sido desistidas por el propio ayuntamiento.

——— PI-15677/2020 RGEP.29085 ———

Del Diputado Sr. García Sánchez, del GPS, al Gobierno, con el siguiente objeto: copia de todas las solicitudes que ha efectuado el Ayuntamiento de Buitrago de Lozoya para su tramitación con cargo al PIR 2016-2019 que han sido desistidas por el propio ayuntamiento.

——— PI-15678/2020 RGEP.29086 ———

Del Diputado Sr. García Sánchez, del GPS, al Gobierno, con el siguiente objeto: copia de todas las solicitudes que ha efectuado el Ayuntamiento de Cervera de Buitrago para su tramitación con cargo al PIR 2016-2019 que han sido desistidas por el propio ayuntamiento.

——— PI-15679/2020 RGEP.29087 ———

Del Diputado Sr. García Sánchez, del GPS, al Gobierno, con el siguiente objeto: copia de todas las solicitudes que ha efectuado el Ayuntamiento de El Atazar para su tramitación con cargo al PIR 2016-2019 que han sido desistidas por el propio ayuntamiento.

——— PI-15680/2020 RGEP.29088 ———

Del Diputado Sr. García Sánchez, del GPS, al Gobierno, con el siguiente objeto: copia de todas las solicitudes que ha efectuado el Ayuntamiento de Patones para su tramitación con cargo al PIR 2016-2019 que han sido desistidas por el propio ayuntamiento.

——— PI-15681/2020 RGEP.29089 ———

Del Diputado Sr. García Sánchez, del GPS, al Gobierno, con el siguiente objeto: copia de todas las solicitudes que ha efectuado el Ayuntamiento de Torrelaguna para su tramitación con cargo al PIR 2016-2019 que han sido desistidas por el propio ayuntamiento.

——— PI-15682/2020 RGEP.29090 ———

Del Diputado Sr. García Sánchez, del GPS, al Gobierno, con el siguiente objeto: copia de todas resoluciones de la Consejería de Vivienda y de Administración Local que han aprobado las solicitudes que ha efectuado el Ayuntamiento de La Acebeda con cargo al PIR 2016-2019.

——— PI-15683/2020 RGEP.29091 ———

Del Diputado Sr. García Sánchez, del GPS, al Gobierno, con el siguiente objeto: copia de todas resoluciones de la Consejería de Vivienda y de Administración Local que han aprobado las solicitudes que ha efectuado el Ayuntamiento de Braojos con cargo al PIR 2016-2019.

——— PI-15684/2020 RGEP.29092 ———

Del Diputado Sr. García Sánchez, del GPS, al Gobierno, con el siguiente objeto: copia de todas resoluciones de la Consejería de Vivienda y de Administración Local que han aprobado las solicitudes que ha efectuado el Ayuntamiento de Gascones con cargo al PIR 2016-2019.

——— PI-15685/2020 RGEP.29093 ———

Del Diputado Sr. García Sánchez, del GPS, al Gobierno, con el siguiente objeto: copia de todas resoluciones de la Consejería de Vivienda y de Administración Local que han aprobado las solicitudes que ha efectuado el Ayuntamiento de Villavieja de Lozoya con cargo al PIR 2016-2019.

——— PI-15686/2020 RGEP.29094 ———

Del Diputado Sr. García Sánchez, del GPS, al Gobierno, con el siguiente objeto: copia de todas resoluciones de la Consejería de Vivienda y de Administración Local que han aprobado las solicitudes que ha efectuado el Ayuntamiento de Navarredonda y San Mamés con cargo al PIR 2016-2019.

——— PI-15687/2020 RGEP.29095 ———

Del Diputado Sr. García Sánchez, del GPS, al Gobierno, con el siguiente objeto: copia de todas resoluciones de la Consejería de Vivienda y de Administración Local que han aprobado las solicitudes que ha efectuado el Ayuntamiento de Garganta de los Montes con cargo al PIR 2016-2019.

——— PI-15688/2020 RGEP.29096 ———

Del Diputado Sr. García Sánchez, del GPS, al Gobierno, con el siguiente objeto: copia de todas resoluciones de la Consejería de Vivienda y de Administración Local que han aprobado las solicitudes que ha efectuado el Ayuntamiento de Gargantilla del Lozoya con cargo al PIR 2016-2019.

——— PI-15689/2020 RGEP.29097 ———

Del Diputado Sr. García Sánchez, del GPS, al Gobierno, con el siguiente objeto: copia de todas resoluciones de la Consejería de Vivienda y de Administración Local que han aprobado las solicitudes que ha efectuado el Ayuntamiento de Lozoya con cargo al PIR 2016-2019.

——— PI-15690/2020 RGEP.29098 ———

Del Diputado Sr. García Sánchez, del GPS, al Gobierno, con el siguiente objeto: copia de todas resoluciones de la Consejería de Vivienda y de Administración Local que han aprobado las solicitudes que ha efectuado el Ayuntamiento de Pinilla del Valle con cargo al PIR 2016-2019.

——— PI-15691/2020 RGEP.29099 ———

Del Diputado Sr. García Sánchez, del GPS, al Gobierno, con el siguiente objeto: copia de todas resoluciones de la Consejería de Vivienda y de Administración Local que han aprobado las solicitudes que ha efectuado el Ayuntamiento de Alameda del Valle con cargo al PIR 2016-2019.

——— PI-15692/2020 RGEP.29100 ———

Del Diputado Sr. García Sánchez, del GPS, al Gobierno, con el siguiente objeto: copia de todas resoluciones de la Consejería de Vivienda y de Administración Local que han aprobado las solicitudes que ha efectuado el Ayuntamiento de Rascafría con cargo al PIR 2016-2019.

——— PI-15693/2020 RGEP.29101 ———

Del Diputado Sr. García Sánchez, del GPS, al Gobierno, con el siguiente objeto: copia de todas resoluciones de la Consejería de Vivienda y de Administración Local que han aprobado las solicitudes que ha efectuado el Ayuntamiento de Canencia con cargo al PIR 2016-2019.

——— PI-15694/2020 RGEP.29102 ———

Del Diputado Sr. García Sánchez, del GPS, al Gobierno, con el siguiente objeto: copia de todas resoluciones de la Consejería de Vivienda y de Administración Local que han aprobado las solicitudes que ha efectuado el Ayuntamiento de Bustarviejo con cargo al PIR 2016-2019.

——— PI-15695/2020 RGEP.29103 ———

Del Diputado Sr. García Sánchez, del GPS, al Gobierno, con el siguiente objeto: copia de todas resoluciones de la Consejería de Vivienda y de Administración Local que han aprobado las solicitudes que ha efectuado el Ayuntamiento de Navalafuente con cargo al PIR 2016-2019.

——— PI-15696/2020 RGEP.29104 ———

Del Diputado Sr. García Sánchez, del GPS, al Gobierno, con el siguiente objeto: copia de todas resoluciones de la Consejería de Vivienda y de Administración Local que han aprobado las solicitudes que ha efectuado el Ayuntamiento de Valdemanco con cargo al PIR 2016-2019.

——— PI-15697/2020 RGEP.29105 ———

Del Diputado Sr. García Sánchez, del GPS, al Gobierno, con el siguiente objeto: copia de todas resoluciones de la Consejería de Vivienda y de Administración Local que han aprobado las solicitudes que ha efectuado el Ayuntamiento de La Cabrera con cargo al PIR 2016-2019.

——— PI-15698/2020 RGEP.29106 ———

Del Diputado Sr. García Sánchez, del GPS, al Gobierno, con el siguiente objeto: copia de todas resoluciones de la Consejería de Vivienda y de Administración Local que han aprobado las solicitudes que ha efectuado el Ayuntamiento de Cabanillas de la Sierra con cargo al PIR 2016-2019.

——— PI-15699/2020 RGEP.29107 ———

Del Diputado Sr. García Sánchez, del GPS, al Gobierno, con el siguiente objeto: copia de todas resoluciones de la Consejería de Vivienda y de Administración Local que han aprobado las solicitudes que ha efectuado el Ayuntamiento de Venturada con cargo al PIR 2016-2019.

——— PI-15700/2020 RGEP.29108 ———

Del Diputado Sr. García Sánchez, del GPS, al Gobierno, con el siguiente objeto: copia de todas resoluciones de la Consejería de Vivienda y de Administración Local que han aprobado las solicitudes que ha efectuado el Ayuntamiento de Montejo de la Sierra con cargo al PIR 2016-2019.

——— PI-15701/2020 RGEP.29109 ———

Del Diputado Sr. García Sánchez, del GPS, al Gobierno, con el siguiente objeto: copia de todas resoluciones de la Consejería de Vivienda y de Administración Local que han aprobado las solicitudes que ha efectuado el Ayuntamiento de La Hiruela con cargo al PIR 2016-2019.

——— PI-15702/2020 RGEP.29110 ———

Del Diputado Sr. García Sánchez, del GPS, al Gobierno, con el siguiente objeto: copia de todas resoluciones de la Consejería de Vivienda y de Administración Local que han aprobado las solicitudes que ha efectuado el Ayuntamiento de La Serna del Monte con cargo al PIR 2016-2019.

——— PI-15703/2020 RGEP.29111 ———

Del Diputado Sr. García Sánchez, del GPS, al Gobierno, con el siguiente objeto: copia de todas resoluciones de la Consejería de Vivienda y de Administración Local que han aprobado las solicitudes que ha efectuado el Ayuntamiento de Piñuécar con cargo al PIR 2016-2019.

——— PI-15704/2020 RGEP.29112 ———

Del Diputado Sr. García Sánchez, del GPS, al Gobierno, con el siguiente objeto: copia de todas resoluciones de la Consejería de Vivienda y de Administración Local que han aprobado las solicitudes que ha efectuado el Ayuntamiento de Madarcos con cargo al PIR 2016-2019.

——— PI-15705/2020 RGEP.29113 ———

Del Diputado Sr. García Sánchez, del GPS, al Gobierno, con el siguiente objeto: copia de todas resoluciones de la Consejería de Vivienda y de Administración Local que han aprobado las solicitudes que ha efectuado el Ayuntamiento de Prádena del Rincón con cargo al PIR 2016-2019.

——— PI-15706/2020 RGEP.29114 ———

Del Diputado Sr. García Sánchez, del GPS, al Gobierno, con el siguiente objeto: copia de todas resoluciones de la Consejería de Vivienda y de Administración Local que han aprobado las solicitudes que ha efectuado el Ayuntamiento de Puentes Viejas con cargo al PIR 2016-2019.

——— PI-15707/2020 RGEP.29115 ———

Del Diputado Sr. García Sánchez, del GPS, al Gobierno, con el siguiente objeto: copia de todas resoluciones de la Consejería de Vivienda y de Administración Local que han aprobado las solicitudes que ha efectuado el Ayuntamiento de Berzosa de Lozoya con cargo al PIR 2016-2019.

——— PI-15708/2020 RGEP.29116 ———

Del Diputado Sr. García Sánchez, del GPS, al Gobierno, con el siguiente objeto: copia de todas resoluciones de la Consejería de Vivienda y de Administración Local que han aprobado las solicitudes que ha efectuado el Ayuntamiento de Puebla de la Sierra con cargo al PIR 2016-2019.

——— PI-15709/2020 RGEP.29117 ———

Del Diputado Sr. García Sánchez, del GPS, al Gobierno, con el siguiente objeto: copia de todas resoluciones de la Consejería de Vivienda y de Administración Local que han aprobado las solicitudes que ha efectuado el Ayuntamiento de Lozoyuela-Navas-Sieteiglesias con cargo al PIR 2016-2019.

——— PI-15710/2020 RGEP.29118 ———

Del Diputado Sr. García Sánchez, del GPS, al Gobierno, con el siguiente objeto: copia de todas resoluciones de la Consejería de Vivienda y de Administración Local que han aprobado las solicitudes que ha efectuado el Ayuntamiento de Robledillo de la Jara con cargo al PIR 2016-2019.

——— PI-15711/2020 RGEP.29119 ———

Del Diputado Sr. García Sánchez, del GPS, al Gobierno, con el siguiente objeto: copia de todas resoluciones de la Consejería de Vivienda y de Administración Local que han aprobado las solicitudes que ha efectuado el Ayuntamiento de El Berrueco con cargo al PIR 2016-2019.

——— PI-15712/2020 RGEP.29120 ———

Del Diputado Sr. García Sánchez, del GPS, al Gobierno, con el siguiente objeto: copia de todas resoluciones de la Consejería de Vivienda y de Administración Local que han aprobado las solicitudes que ha efectuado el Ayuntamiento de Torremocha del Jarama con cargo al PIR 2016-2019.

——— PI-15713/2020 RGEP.29121 ———

Del Diputado Sr. García Sánchez, del GPS, al Gobierno, con el siguiente objeto: copia de todas resoluciones de la Consejería de Vivienda y de Administración Local que han aprobado las solicitudes que ha efectuado el Ayuntamiento de Redueña con cargo al PIR 2016-2019.

——— PI-15714/2020 RGEP.29122 ———

Del Diputado Sr. García Sánchez, del GPS, al Gobierno, con el siguiente objeto: copia de todas resoluciones de la Consejería de Vivienda y de Administración Local que han aprobado las solicitudes que ha efectuado el Ayuntamiento de El Vellón con cargo al PIR 2016-2019.

——— PI-15715/2020 RGEP.29123 ———

Del Diputado Sr. García Sánchez, del GPS, al Gobierno, con el siguiente objeto: copia de todas resoluciones de la Consejería de Vivienda y de Administración Local que han aprobado las solicitudes que ha efectuado el Ayuntamiento de El Molar con cargo al PIR 2016-2019.

——— PI-15716/2020 RGEP.29124 ———

Del Diputado Sr. García Sánchez, del GPS, al Gobierno, con el siguiente objeto: copia de todas resoluciones de la Consejería de Vivienda y de Administración Local que han aprobado las solicitudes que ha efectuado el Ayuntamiento de San Agustín de Guadalix con cargo al PIR 2016-2019.

——— PI-15717/2020 RGEP.29125 ———

Del Diputado Sr. García Sánchez, del GPS, al Gobierno, con el siguiente objeto: copia de todas resoluciones de la Consejería de Vivienda y de Administración Local que han aprobado las solicitudes que ha efectuado el Ayuntamiento de Pedrezuela con cargo al PIR 2016-2019.

——— PI-15718/2020 RGEP.29126 ———

Del Diputado Sr. García Sánchez, del GPS, al Gobierno, con el siguiente objeto: copia de todas resoluciones de la Consejería de Vivienda y de Administración Local que han aprobado las solicitudes que ha efectuado el Ayuntamiento de Aldea del Fresno con cargo al PIR 2016-2019.

——— PI-15719/2020 RGEP.29127 ———

Del Diputado Sr. García Sánchez, del GPS, al Gobierno, con el siguiente objeto: copia de todas resoluciones de la Consejería de Vivienda y de Administración Local que han aprobado las solicitudes que ha efectuado el Ayuntamiento de Cadalso de los Vidrios con cargo al PIR 2016-2019.

——— PI-15720/2020 RGEP.29128 ———

Del Diputado Sr. García Sánchez, del GPS, al Gobierno, con el siguiente objeto: copia de todas resoluciones de la Consejería de Vivienda y de Administración Local que han aprobado las solicitudes que ha efectuado el Ayuntamiento de Rozas de Puerto Real con cargo al PIR 2016-2019.

——— PI-15721/2020 RGEP.29129 ———

Del Diputado Sr. García Sánchez, del GPS, al Gobierno, con el siguiente objeto: copia de todas resoluciones de la Consejería de Vivienda y de Administración Local que han aprobado las solicitudes que ha efectuado el Ayuntamiento de Chapinería con cargo al PIR 2016-2019.

——— PI-15722/2020 RGEP.29130 ———

Del Diputado Sr. García Sánchez, del GPS, al Gobierno, con el siguiente objeto: copia de todas resoluciones de la Consejería de Vivienda y de Administración Local que han aprobado las solicitudes que ha efectuado el Ayuntamiento de Navas del Rey con cargo al PIR 2016-2019.

——— PI-15723/2020 RGEP.29131 ———

Del Diputado Sr. García Sánchez, del GPS, al Gobierno, con el siguiente objeto: copia de todas resoluciones de la Consejería de Vivienda y de Administración Local que han aprobado las solicitudes que ha efectuado el Ayuntamiento de Pelayos de la Presa con cargo al PIR 2016-2019.

——— PI-15724/2020 RGEP.29132 ———

Del Diputado Sr. García Sánchez, del GPS, al Gobierno, con el siguiente objeto: copia de todas resoluciones de la Consejería de Vivienda y de Administración Local que han aprobado las solicitudes que ha efectuado el Ayuntamiento de San Martín de Valdeiglesias con cargo al PIR 2016-2019.

——— PI-15725/2020 RGEP.29133 ———

Del Diputado Sr. García Sánchez, del GPS, al Gobierno, con el siguiente objeto: copia de todas resoluciones de la Consejería de Vivienda y de Administración Local que han aprobado las solicitudes que ha efectuado el Ayuntamiento de Colmenar del Arroyo con cargo al PIR 2016-2019.

——— PI-15726/2020 RGEP.29134 ———

Del Diputado Sr. García Sánchez, del GPS, al Gobierno, con el siguiente objeto: copia de todas resoluciones de la Consejería de Vivienda y de Administración Local que han aprobado las solicitudes que ha efectuado el Ayuntamiento de Cenicientos con cargo al PIR 2016-2019.

——— PI-15727/2020 RGEP.29135 ———

Del Diputado Sr. García Sánchez, del GPS, al Gobierno, con el siguiente objeto: copia de todas resoluciones de la Consejería de Vivienda y de Administración Local que han aprobado las solicitudes que ha efectuado el Ayuntamiento de Villa del Prado con cargo al PIR 2016-2019.

——— PI-15728/2020 RGEP.29136 ———

Del Diputado Sr. García Sánchez, del GPS, al Gobierno, con el siguiente objeto: copia de todas resoluciones de la Consejería de Vivienda y de Administración Local que han aprobado las solicitudes que ha efectuado el Ayuntamiento de Somosierra con cargo al PIR 2016-2019.

——— PI-15729/2020 RGEP.29137 ———

Del Diputado Sr. García Sánchez, del GPS, al Gobierno, con el siguiente objeto: copia de todas resoluciones de la Consejería de Vivienda y de Administración Local que han aprobado las solicitudes que ha efectuado el Ayuntamiento de Robregordo con cargo al PIR 2016-2019.

——— PI-15730/2020 RGEP.29138 ———

Del Diputado Sr. García Sánchez, del GPS, al Gobierno, con el siguiente objeto: copia de todas resoluciones de la Consejería de Vivienda y de Administración Local que han aprobado las solicitudes que ha efectuado el Ayuntamiento de Horcajo de la Sierra con cargo al PIR 2016-2019.

——— PI-15731/2020 RGEP.29139 ———

Del Diputado Sr. García Sánchez, del GPS, al Gobierno, con el siguiente objeto: copia de todas resoluciones de la Consejería de Vivienda y de Administración Local que han aprobado las solicitudes que ha efectuado el Ayuntamiento de Horcajuelo de la Sierra con cargo al PIR 2016-2019.

——— PI-15732/2020 RGEP.29140 ———

Del Diputado Sr. García Sánchez, del GPS, al Gobierno, con el siguiente objeto: copia de todas resoluciones de la Consejería de Vivienda y de Administración Local que han aprobado las solicitudes que ha efectuado el Ayuntamiento de Buitrago de Lozoya con cargo al PIR 2016-2019.

——— PI-15733/2020 RGEP.29141 ———

Del Diputado Sr. García Sánchez, del GPS, al Gobierno, con el siguiente objeto: copia de todas resoluciones de la Consejería de Vivienda y de Administración Local que han aprobado las solicitudes que ha efectuado el Ayuntamiento de Cervera de Buitrago con cargo al PIR 2016-2019.

——— PI-15734/2020 RGEP.29142 ———

Del Diputado Sr. García Sánchez, del GPS, al Gobierno, con el siguiente objeto: copia de todas resoluciones de la Consejería de Vivienda y de Administración Local que han aprobado las solicitudes que ha efectuado el Ayuntamiento de El Atazar con cargo al PIR 2016-2019.

——— PI-15735/2020 RGEP.29143 ———

Del Diputado Sr. García Sánchez, del GPS, al Gobierno, con el siguiente objeto: copia de todas resoluciones de la Consejería de Vivienda y de Administración Local que han aprobado las solicitudes que ha efectuado el Ayuntamiento de Patones con cargo al PIR 2016-2019.

——— PI-15736/2020 RGEP.29144 ———

Del Diputado Sr. García Sánchez, del GPS, al Gobierno, con el siguiente objeto: copia de todas resoluciones de la Consejería de Vivienda y de Administración Local que han aprobado las solicitudes que ha efectuado el Ayuntamiento de Torrelaguna con cargo al PIR 2016-2019.

——— PI-15792/2020 RGEP.29202 ———

Del Diputado Sr. García Sánchez, del GPS, al Gobierno, con el siguiente objeto: copias de los informes técnicos elaborados para la organización del Grupo de Rescate de Altura (GERA) con la medicalización del mismo.

——— PI-15793/2020 RGEP.29203 ———

De la Diputada Sra. Sánchez Maroto, del GPUP, al Gobierno, con el siguiente objeto: desglose de las acciones realizadas en el Objetivo 3 (Facilitar el crecimiento de las Pymes y la colaboración industrial) en el Instrumento 3.1 Programa de diagnóstico para el crecimiento de las pymes, dentro del Plan de Industria de la Comunidad de Madrid en 2020 hasta el mes de diciembre.

——— PI-15794/2020 RGEP.29204 ———

De la Diputada Sra. Sánchez Maroto, del GPUP, al Gobierno, con el siguiente objeto: desglose de las acciones realizadas en el Objetivo 3 (Facilitar el crecimiento de las Pymes y la colaboración industrial) en el Instrumento 3.2 Programa de financiación para el crecimiento de pymes, dentro del Plan de Industria de la Comunidad de Madrid en 2020 hasta el mes de diciembre.

——— PI-15795/2020 RGEP.29205 ———

De la Diputada Sra. Sánchez Maroto, del GPUP, al Gobierno, con el siguiente objeto: desglose de las acciones realizadas en el Objetivo 3 (Facilitar el crecimiento de las Pymes y la colaboración industrial) en el Instrumento 3.3 Fondo de fondos de apoyo para pymes, dentro del Plan de Industria de la Comunidad de Madrid en 2020 hasta el mes de diciembre.

——— PI-15796/2020 RGEP.29206 ———

De la Diputada Sra. Sánchez Maroto, del GPUP, al Gobierno, con el siguiente objeto: desglose de las acciones realizadas en el Objetivo 3 (Facilitar el crecimiento de las Pymes y la colaboración industrial) en el Instrumento 3.4 Programa de mentorización y tutelaje a pymes industriales, dentro del Plan de Industria de la Comunidad de Madrid en 2020 hasta el mes de diciembre.

——— PI-15797/2020 RGEP.29207 ———

De la Diputada Sra. Sánchez Maroto, del GPUP, al Gobierno, con el siguiente objeto: desglose de las acciones realizadas en el Objetivo 4 (Incrementar la orientación hacia el exterior y la participación en cadenas de valor globales) en el Instrumento 4.1 Campaña de sensibilización hacia una pyme industrial madrileña internacional, dentro del Plan de Industria de la Comunidad de Madrid en 2020 hasta el mes de diciembre.

——— PI-15798/2020 RGEP.29208 ———

De la Diputada Sra. Sánchez Maroto, del GPUP, al Gobierno, con el siguiente objeto: desglose de las acciones realizadas en el Objetivo 4 (Incrementar la orientación hacia el exterior y la participación en

cadenas de valor globales) en el Instrumento 4.2 Recursos humanos para la internacionalización, dentro del Plan de Industria de la Comunidad de Madrid en 2020 hasta el mes de diciembre.

——— PI-15799/2020 RGEP.29209 ———

De la Diputada Sra. Sánchez Maroto, del GPUP, al Gobierno, con el siguiente objeto: desglose de las acciones realizadas en el Objetivo 4 (Incrementar la orientación hacia el exterior y la participación en cadenas de valor globales) en el Instrumento 4.3 Programa de internacionalización industrial, dentro del Plan de Industria de la Comunidad de Madrid en 2020 hasta el mes de diciembre.

——— PI-15800/2020 RGEP.29210 ———

De la Diputada Sra. Sánchez Maroto, del GPUP, al Gobierno, con el siguiente objeto: desglose de las acciones realizadas en el Objetivo 4 (Incrementar la orientación hacia el exterior y la participación en cadenas de valor globales) en el Instrumento 4.4 Líneas de apoyo y financiación a la internacionalización de la empresa industrial, dentro del Plan de Industria de la Comunidad de Madrid en 2020 hasta el mes de diciembre.

——— PI-15801/2020 RGEP.29211 ———

De la Diputada Sra. Sánchez Maroto, del GPUP, al Gobierno, con el siguiente objeto: desglose de las acciones realizadas en el Objetivo 4 (Incrementar la orientación hacia el exterior y la participación en cadenas de valor globales) en el Instrumento 4.5 Atracción de inversiones extranjeras en industria, dentro del Plan de Industria de la Comunidad de Madrid en 2020 hasta el mes de diciembre.

——— PI-15802/2020 RGEP.29212 ———

De la Diputada Sra. Sánchez Maroto, del GPUP, al Gobierno, con el siguiente objeto: desglose de las acciones realizadas en el Objetivo 5 (Mejora de la competitividad y eficiencia energética en polígonos y áreas industriales) en el Instrumento 5.1 Análisis de situación de las infraestructuras de transporte y comunicaciones, dentro del Plan de Industria de la Comunidad de Madrid en 2020 hasta el mes de diciembre.

——— PI-15803/2020 RGEP.29213 ———

De la Diputada Sra. Sánchez Maroto, del GPUP, al Gobierno, con el siguiente objeto: desglose de las acciones realizadas en el Objetivo 5 (Mejora de la competitividad y eficiencia energética en polígonos y áreas industriales) en el Instrumento 5.2 Programa de diagnóstico de suelo, polígonos y áreas industriales, dentro del Plan de Industria de la Comunidad de Madrid en 2020 hasta el mes de diciembre.

——— PI-15804/2020 RGEP.29214 ———

De la Diputada Sra. Sánchez Maroto, del GPUP, al Gobierno, con el siguiente objeto: desglose de las acciones realizadas en el Objetivo 5 (Mejora de la competitividad y eficiencia energética en polígonos y áreas industriales) en el Instrumento 5.3 Programa de mejora y modernización de polígonos y áreas industriales, dentro del Plan de Industria de la Comunidad de Madrid en 2020 hasta el mes de diciembre.

——— PI-15805/2020 RGEP.29215 ———

De la Diputada Sra. Sánchez Maroto, del GPUP, al Gobierno, con el siguiente objeto: desglose de las acciones realizadas en el Objetivo 5 (Mejora de la competitividad y eficiencia energética en polígonos y áreas industriales) en el Instrumento 5.4 Fomento de la eficiencia energética y el autoconsumo en la industria, dentro del Plan de Industria de la Comunidad de Madrid en 2020 hasta el mes de diciembre.

——— PI-15806/2020 RGEP.29216 ———

De la Diputada Sra. Sánchez Maroto, del GPUP, al Gobierno, con el siguiente objeto: desglose de las acciones realizadas en el Objetivo 6 (Acentuar el papel de la administración como catalizador del ecosistema industrial) en el Instrumento 6.1 Plan de Comunicación sobre desarrollo industrial e innovación, dentro del Plan de Industria de la Comunidad de Madrid en 2020 hasta el mes de diciembre.

——— PI-15807/2020 RGEP.29217 ———

De la Diputada Sra. Sánchez Maroto, del GPUP, al Gobierno, con el siguiente objeto: desglose de las acciones realizadas en el Objetivo 6 (Acentuar el papel de la administración como catalizador del ecosistema industrial) en el Instrumento 6.2 Plan de simplificación y coordinación administrativa, dentro del Plan de Industria de la Comunidad de Madrid en 2020 hasta el mes de diciembre.

——— PI-15808/2020 RGEP.29218 ———

De la Diputada Sra. Sánchez Maroto, del GPUP, al Gobierno, con el siguiente objeto: desglose de las acciones realizadas en el Objetivo 6 (Acentuar el papel de la administración como catalizador del ecosistema industrial) en el Instrumento 6.3 Oficina integral de apoyo a la industria, dentro del Plan de Industria de la Comunidad de Madrid en 2020 hasta el mes de diciembre.

——— PI-15809/2020 RGEP.29219 ———

De la Diputada Sra. Sánchez Maroto, del GPUP, al Gobierno, con el siguiente objeto: desglose de las acciones realizadas en el Objetivo 6 (Acentuar el papel de la administración como catalizador del ecosistema industrial) en el Instrumento 6.4 Programa de localización industrial en municipios rurales, dentro del Plan de Industria de la Comunidad de Madrid en 2020 hasta el mes de diciembre.

——— PI-15810/2020 RGEP.29220 ———

De la Diputada Sra. Sánchez Maroto, del GPUP, al Gobierno, con el siguiente objeto: desglose de las acciones realizadas en el Objetivo 6 (Acentuar el papel de la administración como catalizador del ecosistema industrial) en el Instrumento 6.5 Programa de CPI y CPP, dentro del Plan de Industria de la Comunidad de Madrid en 2020 hasta el mes de diciembre.

——— PI-15811/2020 RGEP.29221 ———

De la Diputada Sra. Alonso Alonso, del GPUP, al Gobierno, con el siguiente objeto: crédito actual, obligaciones y porcentaje de ejecución de las subvenciones para contribuir a minimizar el impacto económico y social del COVID-19 en los alquileres de vivienda habitual.

——— PI-15812/2020 RGEP.29222 ———

De la Diputada Sra. Alonso Alonso, del GPUP, al Gobierno, con el siguiente objeto: crédito actual, obligaciones y porcentaje de ejecución de los programas de vivienda de la Comunidad de Madrid, a última fecha disponible.

——— PI-15814/2020 RGEP.29250 ———

Del Diputado Sr. Henríquez de Luna Losada, del GPVOX, al Gobierno, con el siguiente objeto: desglose de las actuaciones de Programa de Inversiones Regional (2016-2019), prorrogado al ejercicio 2020, detallando municipios beneficiados, descripción, estado de ejecución, importe y porcentaje de subvención de los proyectos beneficiados.

——— PI-15815/2020 RGEP.29252 ———

Del Diputado Sr. Henríquez de Luna Losada, del GPVOX, al Gobierno, con el siguiente objeto: desglose de las actuaciones realizadas con cargo a la partida 46300 "Programa de inversión y servicios del

programa presupuestario 942N", en el que se incluyan los nombres de los programas de inversión y servicios, los beneficiarios de estas ayudas, su localización geográfica, actividad, nombre de los proyectos subvencionados, coste de los proyectos y porcentaje de subvención.

——— PI-15816/2020 RGEP.29253 ———

Del Diputado Sr. Henríquez de Luna Losada, del GPVOX, al Gobierno, con el siguiente objeto: desglose de las actuaciones realizadas con cargo a la partida 46309 Corporaciones locales del programa presupuestario 942N, en el que se incluyan las corporaciones locales beneficiarias de estas ayudas, nombre de los proyectos subvencionados, coste de los proyectos y porcentaje de subvención.

——— PI-15817/2020 RGEP.29254 ———

Del Diputado Sr. Henríquez de Luna Losada, del GPVOX, al Gobierno, con el siguiente objeto: desglose de las actuaciones realizadas con cargo a la partida 48099 Otras instituciones sin fines de lucro del programa presupuestario 942N, en el que se incluyan las instituciones sin fines de lucro beneficiarias, su localización geográfica, actividad, nombre de los proyectos subvencionados, coste de los proyectos y porcentaje de subvención.

——— PI-15818/2020 RGEP.29255 ———

Del Diputado Sr. Henríquez de Luna Losada, del GPVOX, al Gobierno, con el siguiente objeto: desglose de las actuaciones realizadas con cargo a la partida 62900 Inversiones directas PIR del programa presupuestario 942N, en el que se incluyan los programas de inversión y servicios, municipio beneficiario de estas ayudas, nombre de los proyectos subvencionados, coste de los proyectos y porcentaje de subvención.

——— PI-15819/2020 RGEP.29256 ———

Del Diputado Sr. Henríquez de Luna Losada, del GPVOX, al Gobierno, con el siguiente objeto: desglose de las actuaciones realizadas con cargo a la partida 65003 Encargos PIR Tragsa del programa presupuestario 942N, en el que se incluyan los encargos, su localización geográfica, actividad, nombre de los proyectos, coste de los proyectos y porcentaje de subvención.

——— PI-15820/2020 RGEP.29257 ———

Del Diputado Sr. Henríquez de Luna Losada, del GPVOX, al Gobierno, con el siguiente objeto: desglose de las actuaciones realizadas con cargo a la partida 65099 Encargos PIR medios propios del programa presupuestario 942N, en el que se incluyan los encargos, su localización geográfica, actividad, nombre de los proyectos, coste de los proyectos y porcentaje de subvención.

——— PI-15821/2020 RGEP.29258 ———

Del Diputado Sr. Henríquez de Luna Losada, del GPVOX, al Gobierno, con el siguiente objeto: desglose de las actuaciones realizadas con cargo a la partida 76300 Programa de Inversión y Servicios del programa presupuestario 942N, en el que se incluyan los programas de inversión y servicios, las entidades beneficiarias, nombre de los proyectos subvencionados, coste de los proyectos y porcentaje de subvención.

——— PI-15822/2020 RGEP.29259 ———

Del Diputado Sr. Henríquez de Luna Losada, del GPVOX, al Gobierno, con el siguiente objeto: desglose de las actuaciones realizadas con cargo a la partida 76309 Corporaciones Locales del programa presupuestario 942N, en el que se incluyan las entidades beneficiarias, nombre de los proyectos subvencionados, coste de los proyectos y porcentaje de subvención.

——— PI-15823/2020 RGEP.29260 ———

Del Diputado Sr. Henríquez de Luna Losada, del GPVOX, al Gobierno, con el siguiente objeto: desglose de las actuaciones realizadas con cargo a la partida 46309 Corporaciones Locales del programa presupuestario 411A, en el que se incluyan las entidades locales beneficiarias, nombre de los proyectos subvencionados, coste de los proyectos y porcentaje de subvención.

——— PI-15824/2020 RGEP.29261 ———

Del Diputado Sr. Henríquez de Luna Losada, del GPVOX, al Gobierno, con el siguiente objeto: desglose de las actuaciones realizadas con cargo a la partida 47399 Otras empresas privadas del programa presupuestario 411A, en el que se incluyan las empresas beneficiarias, nombre de los proyectos subvencionados, coste de los proyectos y porcentaje de subvención.

——— PI-15825/2020 RGEP.29262 ———

Del Diputado Sr. Henríquez de Luna Losada, del GPVOX, al Gobierno, con el siguiente objeto: desglose de las actuaciones realizadas con cargo a la partida 48099 del programa presupuestario 411A Otras instituciones sin fines de lucro, en el que se incluyan las instituciones sin fines de lucro beneficiarias, nombre de los proyectos subvencionados, coste de los proyectos y porcentaje de subvención.

——— PI-15826/2020 RGEP.29263 ———

Del Diputado Sr. Henríquez de Luna Losada, del GPVOX, al Gobierno, con el siguiente objeto: desglose de las actuaciones realizadas con cargo a la partida 61104 Acondicionamientos de caminos y vías pecuarias del programa presupuestario 411A, en el que se.

——— PI-15827/2020 RGEP.29264 ———

Del Diputado Sr. Henríquez de Luna Losada, del GPVOX, al Gobierno, con el siguiente objeto: desglose de las actuaciones realizadas con cargo a la partida 64003 Estudios y Proyectos de Investigación del programa presupuestario 411A, en el que se incluyan los nombre de los estudios y proyectos de investigación beneficiarios, coste de los proyectos y porcentaje de subvención.

——— PI-15828/2020 RGEP.29265 ———

Del Diputado Sr. Henríquez de Luna Losada, del GPVOX, al Gobierno, con el siguiente objeto: desglose de las actuaciones realizadas con cargo a la partida 64103 Estudios y Proyectos de Inversión del programa presupuestario 411A, en el que se incluyan los nombre de los estudios y proyectos de inversión, coste de los proyectos y porcentaje de subvención.

——— PI-15829/2020 RGEP.29266 ———

Del Diputado Sr. Henríquez de Luna Losada, del GPVOX, al Gobierno, con el siguiente objeto: desglose de las actuaciones realizadas con cargo a la partida 76309 Corporaciones Locales del programa presupuestario 411A, en el que se incluyan las corporaciones locales beneficiarias, nombre de los proyectos subvencionados, coste de los proyectos y porcentaje de subvención.

——— PI-15830/2020 RGEP.29267 ———

Del Diputado Sr. Henríquez de Luna Losada, del GPVOX, al Gobierno, con el siguiente objeto: desglose de las actuaciones realizadas con cargo a la partida 77306 Actuaciones Agrícolas del programa presupuestario 411A, en el que se incluyan las actuaciones desarrolladas, su localización geográfica, nombre de los proyectos subvencionados, coste de los proyectos y porcentaje de subvención.

——— PI-15831/2020 RGEP.29268 ———

Del Diputado Sr. Henríquez de Luna Losada, del GPVOX, al Gobierno, con el siguiente objeto: desglose de las actuaciones realizadas con cargo a la partida 78009 Instituciones de desarrollo local y rural del programa presupuestario 411A, en el que se incluyan las entidades beneficiarias, los proyectos beneficiarios, coste de los proyectos y porcentaje de subvención.

——— PI-15832/2020 RGEP.29269 ———

Del Diputado Sr. Henríquez de Luna Losada, del GPVOX, al Gobierno, con el siguiente objeto: desglose de las actuaciones realizadas con cargo a la partida 78099 Otras instituciones sin fin del programa presupuestario 411A Instituciones sin fines de lucro, en el que se incluyan las instituciones beneficiarias, nombre de los proyectos subvencionados, coste de los proyectos y porcentaje de subvención.

——— PI-15833/2020 RGEP.29270 ———

Del Diputado Sr. Henríquez de Luna Losada, del GPVOX, al Gobierno, con el siguiente objeto: desglose de las actuaciones realizadas con cargo a la partida 79909 Otras actuaciones del programa presupuestario 411A, en el que se incluyan las actuaciones desarrolladas, su localización geográfica, nombre de los proyectos subvencionados, coste de los proyectos y porcentaje de subvención.

——— PI-15834/2020 RGEP.29271 ———

Del Diputado Sr. Henríquez de Luna Losada, del GPVOX, al Gobierno, con el siguiente objeto: desglose de las actuaciones realizadas con cargo a la partida 48099 Otras instituciones sin fines de lucro del programa presupuestario 456A, en el que se incluyan las instituciones beneficiarias, nombre de los proyectos subvencionados, coste de los proyectos y porcentaje de subvención.

——— PI-15835/2020 RGEP.29272 ———

Del Diputado Sr. Henríquez de Luna Losada, del GPVOX, al Gobierno, con el siguiente objeto: desglose de las actuaciones realizadas con cargo a la partida 60105 Reposición o mejora del medio ambiente y parques naturales del programa presupuestario 456A, en el que se incluyan los proyectos beneficiarios, su localización geográfica, actividad, coste de los proyectos y porcentaje de subvención.

——— PI-15836/2020 RGEP.29273 ———

Del Diputado Sr. Henríquez de Luna Losada, del GPVOX, al Gobierno, con el siguiente objeto: desglose de las actuaciones realizadas con cargo a la partida 60106 Áreas Verdes del programa presupuestario 456A, en el que se incluyan la descripción de las acciones desarrolladas, su localización geográfica, actividad, nombre de los proyectos subvencionados, coste de los proyectos y porcentaje de subvención.

——— PI-15837/2020 RGEP.29274 ———

Del Diputado Sr. Henríquez de Luna Losada, del GPVOX, al Gobierno, con el siguiente objeto: desglose de las actuaciones realizadas con cargo a la partida 60107 Repoblación y mejora de áreas forestales del programa presupuestario 456A, en el que se incluyan la descripción de las acciones desarrolladas, su localización geográfica, actividad, nombre de los proyectos subvencionados, coste de los proyectos y porcentaje de subvención.

——— PI-15838/2020 RGEP.29275 ———

Del Diputado Sr. Henríquez de Luna Losada, del GPVOX, al Gobierno, con el siguiente objeto: desglose de las actuaciones realizadas con cargo a la partida 60111 Actuaciones de flora y fauna del programa presupuestario 456A, en el que se incluya la descripción de las acciones desarrolladas, su localización geográfica, actividad, nombre de los proyectos subvencionados, y coste de los proyectos.

——— PI-15839/2020 RGEP.29276 ———

Del Diputado Sr. Henríquez de Luna Losada, del GPVOX, al Gobierno, con el siguiente objeto: desglose de las actuaciones realizadas con cargo a la partida 61103 Acondicionamiento de regadíos y canales del programa presupuestario 456A, en el que se incluyan la descripción de las acciones desarrolladas, su localización geográfica, actividad, nombre de los proyectos subvencionados, y coste de los proyectos.

——— PI-15840/2020 RGEP.29277 ———

Del Diputado Sr. Henríquez de Luna Losada, del GPVOX, al Gobierno, con el siguiente objeto: desglose de las actuaciones realizadas con cargo a la partida 61104 Acondicionamiento de caminos y vías pecuarias del programa presupuestario 456A, en el que se incluyan la descripción de las acciones desarrolladas, su localización geográfica, actividad, nombre de los proyectos subvencionados y coste de los proyectos.

——— PI-15841/2020 RGEP.29278 ———

Del Diputado Sr. Henríquez de Luna Losada, del GPVOX, al Gobierno, con el siguiente objeto: desglose de las actuaciones realizadas con cargo a la partida 61105 Reposición o mejora del medio ambiente y parques naturales del programa presupuestario 456A, en el que se incluyan la descripción de las acciones desarrolladas, su localización geográfica, actividad, nombre de los proyectos subvencionados y coste de los proyectos.

——— PI-15842/2020 RGEP.29279 ———

Del Diputado Sr. Henríquez de Luna Losada, del GPVOX, al Gobierno, con el siguiente objeto: desglose de las actuaciones realizadas con cargo a la partida 61106 Reposición o mejora de áreas verdes del programa presupuestario 456A, en el que se incluyan la descripción de las acciones desarrolladas, su localización geográfica, actividad, nombre de los proyectos subvencionados y coste de los proyectos.

——— PI-15843/2020 RGEP.29280 ———

Del Diputado Sr. Henríquez de Luna Losada, del GPVOX, al Gobierno, con el siguiente objeto: desglose de las actuaciones realizadas con cargo a la partida 64003 Estudios y proyectos de investigación del programa presupuestario 456A, en el que se incluyan los nombre de los estudios y proyectos de investigación beneficiarios, su localización geográfica, actividad y coste de los proyectos.

——— PI-15844/2020 RGEP.29281 ———

Del Diputado Sr. Henríquez de Luna Losada, del GPVOX, al Gobierno, con el siguiente objeto: desglose de las actuaciones realizadas con cargo a la partida 64103 Estudios y proyectos de inversión del programa presupuestario 456A, en el que se incluyan los nombre de los estudios y proyectos de inversión, su localización geográfica, actividad, coste de los proyectos.

——— PI-15845/2020 RGEP.29282 ———

Del Diputado Sr. Henríquez de Luna Losada, del GPVOX, al Gobierno, con el siguiente objeto: desglose de las actuaciones realizadas con cargo a la partida 64104 Estudios e instrumentos de ordenación patrimonial del programa presupuestario 456A, en el que se incluyan los nombre de los estudios y proyectos, su localización geográfica, actividad, coste de los proyectos y porcentaje de subvención.

——— PI-15846/2020 RGEP.29283 ———

Del Diputado Sr. Henríquez de Luna Losada, del GPVOX, al Gobierno, con el siguiente objeto: desglose de las actuaciones realizadas con cargo a la partida 79909 Otras actuaciones del programa presupuestario 456A, en el que se incluyan las actuaciones desarrolladas, su localización geográfica, actividad, nombre de los proyectos y coste de los proyectos.

——— PI-15847/2020 RGEP.29284 ———

Del Diputado Sr. Henríquez de Luna Losada, del GPVOX, al Gobierno, con el siguiente objeto: desglose de las actuaciones realizadas con cargo a la partida 20200 Arrendamiento de edificios y otras construcciones del programa presupuestario 456M, en el que se incluyan los edificios, locales y otras construcciones alquiladas, su localización geográfica, superficie, destino del inmueble y nombre del arrendador.

——— PI-15848/2020 RGEP.29285 ———

Del Diputado Sr. Henríquez de Luna Losada, del GPVOX, al Gobierno, con el siguiente objeto: desglose de las actuaciones realizadas con cargo a la partida 46309 Corporaciones Locales del programa presupuestario 456N, en el que se incluyan las corporaciones locales beneficiarias, nombre de los proyectos subvencionados, coste de los proyectos y porcentaje de subvención.

——— PI-15849/2020 RGEP.29286 ———

Del Diputado Sr. Henríquez de Luna Losada, del GPVOX, al Gobierno, con el siguiente objeto: desglose de las actuaciones realizadas con cargo a la partida 60105 Protección o mejora del medio ambiente y parques naturales del programa presupuestario 456N, en el que se incluyan la descripción de las acciones desarrolladas, su localización geográfica, actividad, nombre de los proyectos y coste de los mismos.

——— PI-15850/2020 RGEP.29287 ———

Del Diputado Sr. Henríquez de Luna Losada, del GPVOX, al Gobierno, con el siguiente objeto: desglose de las actuaciones realizadas con cargo a la partida 76301 Estrategia de Residuos del programa presupuestario 456N, en el que se incluyan las actuaciones desarrolladas, su localización geográfica, actividad, nombre de los proyectos subvencionados, coste de los proyectos y porcentaje de subvención.

——— PI-15851/2020 RGEP.29288 ———

Del Diputado Sr. Henríquez de Luna Losada, del GPVOX, al Gobierno, con el siguiente objeto: desglose de las actuaciones realizadas con cargo a la partida 76309 Corporaciones Locales del programa presupuestario 456N, en el que se incluyan las corporaciones locales beneficiarias, nombre de los proyectos subvencionados, coste de los proyectos y porcentaje de subvención.

——— PI-15852/2020 RGEP.29289 ———

Del Diputado Sr. Henríquez de Luna Losada, del GPVOX, al Gobierno, con el siguiente objeto: desglose de las actuaciones realizadas con cargo a la partida 77309 Empresas privadas del programa presupuestario 456N, en el que se incluyan las empresas privadas beneficiarias de estas ayudas, actividad, nombre de los proyectos subvencionados, coste de los proyectos y porcentaje de subvención.

——— PI-15853/2020 RGEP.29290 ———

Del Diputado Sr. Henríquez de Luna Losada, del GPVOX, al Gobierno, con el siguiente objeto: desglose de las actuaciones realizadas con cargo a la partida 20200 Arrendamiento de edificios y otras construcciones del programa presupuestario 467A, en el que se incluyan los edificios, locales y otras construcciones alquiladas, su localización geográfica, superficie, destino del inmueble y nombre del arrendador.

——— PI-15854/2020 RGEP.29291 ———

Del Diputado Sr. Henríquez de Luna Losada, del GPVOX, al Gobierno, con el siguiente objeto: desglose de las actuaciones realizadas con cargo a la partida 63100 Reposición o mejora de edificios del programa presupuestario 467A, en el que se incluyan los nombre de las acciones de reposición y mejoras, su localización geográfica y coste de los proyectos.

——— PI-15855/2020 RGEP.29292 ———

Del Diputado Sr. Henríquez de Luna Losada, del GPVOX, al Gobierno, con el siguiente objeto: desglose de las actuaciones realizadas con cargo a la partida 64003 Estudios y proyectos de investigación del programa presupuestario 467A, en el que se incluyan los nombre de los estudios y proyectos de investigación beneficiarios, su localización geográfica, actividad y coste de los proyectos.

——— PI-15856/2020 RGEP.29293 ———

Del Diputado Sr. Henríquez de Luna Losada, del GPVOX, al Gobierno, con el siguiente objeto: desglose de las actuaciones realizadas con cargo a la partida 69000 Servicios nuevos del programa presupuestario 467A, en el que se incluyan los nombre de los nuevos servicios, su localización geográfica y coste de los proyectos.

——— PI-15857/2020 RGEP.29294 ———

Del Diputado Sr. Cutillas Cordón, del GPVOX, al Gobierno, con el siguiente objeto: coste del programa/campaña Madrid Destino Siete Estrellas del año 2020.

——— PI-15859/2020 RGEP.29296 ———

Del Diputado Sr. Cutillas Cordón, del GPVOX, al Gobierno, con el siguiente objeto: copia electrónica de las cuentas anuales de la Fundación Madrid por la Competitividad de 2019.

——— PI-15860/2020 RGEP.29297 ———

Del Diputado Sr. Cutillas Cordón, del GPVOX, al Gobierno, con el siguiente objeto: copia electrónica de las cuentas anuales de la empresa Madrid, Cultura y Turismo S.A.U de 2019.

——— PI-15861/2020 RGEP.29298 ———

Del Diputado Sr. Cutillas Cordón, del GPVOX, al Gobierno, con el siguiente objeto: copia electrónica de los Estatutos de la Fundación Madrid por la Competitividad.

——— PI-15862/2020 RGEP.29299 ———

Del Diputado Sr. Cutillas Cordón, del GPVOX, al Gobierno, con el siguiente objeto: copia electrónica del organigrama actual de la Fundación Madrid por la Competitividad.

——— PI-15863/2020 RGEP.29300 ———

Del Diputado Sr. Cutillas Cordón, del GPVOX, al Gobierno, con el siguiente objeto: copia electrónica del organigrama actual de la empresa Madrid, Cultura y Turismo S.A.U.

——— PI-15864/2020 RGEP.29301 ———

Del Diputado Sr. Cutillas Cordón, del GPVOX, al Gobierno, con el siguiente objeto: copia electrónica de la relación de puestos de trabajo actual de la empresa Madrid, Cultura y Turismo S.A.U.

——— PI-15865/2020 RGEP.29307 ———

De la Diputada Sra. Cuartero Lorenzo, del GPVOX, al Gobierno, con el siguiente objeto: copia electrónica del informe aprobado en el Consejo de Gobierno de 2 de diciembre, por el que se da cuenta de la declaración de tramitación de emergencia del contrato de suministro de 5.000 medidores de dióxido de carbono y su distribución en los centros educativos de la Comunidad de Madrid, como medida de prevención contra el COVID-19, por un importe estimado de 745.000 euros, adjudicado a la empresa "Roura Cevasa, S.A.", por un importe de 744.573,50 euros (IVA incluido), y un plazo de ejecución de treinta días.

——— PI-15866/2020 RGEP.29308 ———

De la Diputada Sra. Cuartero Lorenzo, del GPVOX, al Gobierno, con el siguiente objeto: copia electrónica del acuerdo presentado al Consejo de Gobierno de 2 de diciembre, por el que se autoriza la celebración de un convenio de colaboración entre la Comunidad de Madrid y el Consejo Evangélico de Madrid para la realización de actividades educativas durante 2020 por importe de 55.596 euros.

——— PI-15867/2020 RGEP.29309 ———

De la Diputada Sra. Cuartero Lorenzo, del GPVOX, al Gobierno, con el siguiente objeto: copia electrónica del informe aprobado en el Consejo de Gobierno de 2 de diciembre, por el que se da cuenta de la resolución por la que se ordena la tramitación y ejecución, con carácter de emergencia, de la contratación del suministro e instalación de una resonancia magnética nuclear para el Hospital General Universitario Gregorio Marañón, a suministrar por la empresa Philips Ibérica, S.A., por un importe total estimado de 1.099.000 euros (IVA incluido) y un plazo de ejecución de tres meses.

——— PI-15868/2020 RGEP.29310 ———

De la Diputada Sra. Cuartero Lorenzo, del GPVOX, al Gobierno, con el siguiente objeto: copia electrónica del informe aprobado en el Consejo de Gobierno de 2 de diciembre, por el que se da cuenta de las resoluciones por las que se ordena la tramitación y ejecución, con carácter de emergencia, de la contratación de distintos suministros en el Hospital Universitario Príncipe de Asturias como consecuencia de la situación creada por el COVID-19, con diversas empresas y con plazos de ejecución desde mayo hasta diciembre de 2020, por un importe total de 961.393,50 euros (IVA incluido).

——— PI-15869/2020 RGEP.29311 ———

De la Diputada Sra. Cuartero Lorenzo, del GPVOX, al Gobierno, con el siguiente objeto: copia electrónica del informe presentado ante el Consejo de Gobierno de 2 de diciembre, por el que se da cuenta de la resolución por la que se ordena la tramitación y ejecución, con carácter de emergencia, de la contratación del suministro del medicamento Fetroja, a la empresa Inceptua UK LTD, para el Hospital Universitario 12 de Octubre, como consecuencia de la situación creada por el COVID-19, por un importe total estimado de 97.771,45 euros (IVA incluido), durante el mes de mayo de 2020.

——— PI-15870/2020 RGEP.29312 ———

De la Diputada Sra. Cuartero Lorenzo, del GPVOX, al Gobierno, con el siguiente objeto: copia electrónica del acuerdo adoptado durante el Consejo de Gobierno de 2 de diciembre, por el que se aprueba un gasto por importe de 480.665,07 euros (IVA incluido) correspondiente a los trabajos de "Campaña de información y concienciación sobre la correcta eliminación por los ciudadanos de EPIs (mascarillas, guantes) relacionados con la COVID-19" adjudicados por emergencia a la empresa Wavemaker Publicidad Spain, S.L.

——— PI-15871/2020 RGEP.29313 ———

De la Diputada Sra. Cuartero Lorenzo, del GPVOX, al Gobierno, con el siguiente objeto: copia electrónica del acuerdo aprobado en el Consejo de Gobierno de 2 de diciembre, por el que se autoriza un gasto plurianual para los años 2020, 2021 y 2022, por importe de 5.000.000 euros para financiar ayudas para contribuir a la mejora de la cooperación público privada en materia de I+D+i mediante el apoyo a proyectos de innovación tecnológica de efecto tractor elaborados por núcleos de innovación abierta en la Comunidad de Madrid, en el marco de la Estrategia Regional de Investigación e Innovación para una Especialización Inteligente (RIS3) de la Comunidad de Madrid, de acuerdo con las bases reguladoras aprobadas mediante Orden 2830/2018, de 24 de julio, del Consejero de Educación e Investigación.

——— PI-15872/2020 RGEP.29314 ———

De la Diputada Sra. Cuartero Lorenzo, del GPVOX, al Gobierno, con el siguiente objeto: copia electrónica del acuerdo aprobado en el Consejo de Gobierno de 2 de diciembre, por el que se autoriza el reajuste de anualidades derivado de la ampliación del plazo del encargo a la empresa Transformación Agraria, S.A., SME, MP (TRAGSA) de los trabajos denominados "Operación de limpieza de la Comunidad de Madrid, año 2020" y se autoriza para el año 2021 un gasto plurianual por importe de 270.000 euros.

——— PI-15873/2020 RGEP.29315 ———

De la Diputada Sra. Cuartero Lorenzo, del GPVOX, al Gobierno, con el siguiente objeto: copia electrónica del informe aprobado en el Consejo de Gobierno de 2 de diciembre, por el que se da cuenta de la declaración de emergencia del contrato del servicio de "Plataforma digital de evaluación para las etapas educativas de Primaria, Secundaria Obligatoria y Bachillerato de la Comunidad de Madrid", suscrito con la empresa "ODEC, Centro de Cálculo y Aplicaciones Informáticas, S.A.", por importe de 824.736 euros y un plazo de ejecución máximo de 20 días hábiles.

——— PI-15874/2020 RGEP.29316 ———

De la Diputada Sra. Cuartero Lorenzo, del GPVOX, al Gobierno, con el siguiente objeto: copia electrónica del acuerdo aprobado en el Consejo de Gobierno de 2 de diciembre, por el que se autoriza la celebración del convenio entre la Comunidad de Madrid y el Ayuntamiento de Montejo de la Sierra, por el que se instrumenta la concesión directa de una subvención para el desarrollo de actuaciones de promoción y comunicación en el Hayedo de Montejo (Reserva de la Biosfera de la Sierra del Rincón), por importe de 50.000 euros, en el año 2020.

——— PI-15875/2020 RGEP.29317 ———

De la Diputada Sra. Cuartero Lorenzo, del GPVOX, al Gobierno, con el siguiente objeto: copia electrónica del informe aprobado en el Consejo de Gobierno de 2 de diciembre, por el que se da cuenta de las resoluciones por las que se ordena la tramitación y ejecución, con carácter de emergencia, como consecuencia de la situación creada por el COVID-19, de la contratación de diversos suministros para el Hospital General Universitario Gregorio Marañón, por un importe total estimado de 760.047,08 euros (IVA incluido), a suministrar por diferentes empresas y un plazo de ejecución máximo de 15 días.

——— PI-15876/2020 RGEP.29318 ———

De la Diputada Sra. Cuartero Lorenzo, del GPVOX, al Gobierno, con el siguiente objeto: copia electrónica del informe aprobado en el Consejo de Gobierno de 2 de diciembre, por el que se dispone la reelección de un vocal del Consejo Social de la Universidad Politécnica de Madrid, en representación de los intereses sociales.

——— PI-15877/2020 RGEP.29319 ———

De la Diputada Sra. Cuartero Lorenzo, del GPVOX, al Gobierno, con el siguiente objeto: copia electrónica del acuerdo presentado al Consejo de Gobierno de 2 de diciembre, por el que se autoriza la celebración del convenio de colaboración entre la Comunidad de Madrid y la Cámara Agraria para la concesión directa de una subvención para sufragar los gastos de funcionamiento de la entidad, así como el gasto correspondiente por importe de 435.620 euros, para el año 2020.

——— PI-15878/2020 RGEP.29320 ———

De la Diputada Sra. Cuartero Lorenzo, del GPVOX, al Gobierno, con el siguiente objeto: copia electrónica del acuerdo aprobado en el Consejo de Gobierno de 2 de diciembre, por el que se autoriza la celebración, por procedimiento abierto mediante pluralidad de criterios, del contrato de servicios: Gestión de Centro de Rehabilitación Psicosocial y Centro de Rehabilitación Laboral para personas con enfermedad

mental grave y duradera "Pedro Zerolo" en el distrito centro de Madrid y su gasto por importe de 2.639.669,76 euros, desde el 23-12-20 al 22-12-23.

——— PI-15879/2020 RGEP.29321 ———

De la Diputada Sra. Cuartero Lorenzo, del GPVOX, al Gobierno, con el siguiente objeto: copia electrónica del acuerdo aprobado en el Consejo de Gobierno de 2 de diciembre, por el que se autoriza un gasto de 1.282.068 euros, derivado de la tramitación de emergencia del contrato para la realización de 100.000 test serológicos al personal de centros educativos de la Comunidad de Madrid, como medida de prevención contra la COVID-19, adjudicado a la empresa "Ribera Lab, S.L.U.", con un plazo de ejecución de cinco días.

——— PI-15880/2020 RGEP.29322 ———

De la Diputada Sra. Cuartero Lorenzo, del GPVOX, al Gobierno, con el siguiente objeto: copia electrónica del acuerdo aprobado en el Consejo de Gobierno de 2 de diciembre, por el que se autoriza la celebración, por procedimiento negociado, sin publicidad y tramitación urgente, del contrato de servicios: Acogimiento residencial temporal de 13 plazas para jóvenes de 18 a 21 años en grave riesgo de exclusión social procedentes del sistema de protección de la Comunidad de Madrid, y su gasto por importe de 339.685,06 euros, desde el 3-11-20 hasta el 2-11-22.

——— PI-15881/2020 RGEP.29323 ———

De la Diputada Sra. Cuartero Lorenzo, del GPVOX, al Gobierno, con el siguiente objeto: copia electrónica del acuerdo aprobado en el Consejo de Gobierno de 2 de diciembre, por el que se autoriza la celebración, por procedimiento abierto mediante pluralidad de criterios, del contrato de servicios: "Servicio de supervisión de visitas y relaciones entre los menores acogidos en familia ajena y sus familias de origen", y su gasto por importe de 876.010,08 euros, desde el 1-01-21 hasta el 31-12-22.

——— PI-15882/2020 RGEP.29324 ———

De la Diputada Sra. Cuartero Lorenzo, del GPVOX, al Gobierno, con el siguiente objeto: copia electrónica del acuerdo aprobado en el Consejo de Gobierno de 2 de diciembre, por el que se autoriza la celebración, por procedimiento abierto mediante pluralidad de criterios, del contrato de servicios: "Servicio de interpretación y traducción para la Dirección General de Infancia, Familias y Natalidad en el ámbito de sus competencias de protección", y su gasto por importe de 60.500 euros, desde el 1-01-21 hasta el 31-12-21.

——— PI-15883/2020 RGEP.29325 ———

De la Diputada Sra. Cuartero Lorenzo, del GPVOX, al Gobierno, con el siguiente objeto: copia electrónica del acuerdo presentado al Consejo de Gobierno de 2 de diciembre, por el que se autoriza la celebración de un convenio de colaboración entre la Comunidad de Madrid y la Comunidad Judía de Madrid para la realización de actividades educativas durante el 2020 por importe de 55.596 euros.

——— PI-15884/2020 RGEP.29326 ———

De la Diputada Sra. Cuartero Lorenzo, del GPVOX, al Gobierno, con el siguiente objeto: copia electrónica del acuerdo aprobado en el Consejo de Gobierno de 2 de diciembre, por el que se aprueba el gasto de la prórroga del Lote 1 – Zona Metropolitana Este - del contrato de servicios: Servicio de Teleasistencia en la Comunidad de Madrid (3 Lotes), adjudicado a la entidad Quavitae Servicios Asistenciales, S.A.U., por un importe de 1.504.251,84 euros, desde el 1 de enero hasta el 31-12-21.

——— PI-15885/2020 RGEP.29327 ———

De la Diputada Sra. Cuartero Lorenzo, del GPVOX, al Gobierno, con el siguiente objeto: copia electrónica del acuerdo aprobado en el Consejo de Gobierno de 2 de diciembre, por el que se autoriza la

celebración de un convenio de colaboración entre la Comunidad de Madrid y la Unión de Comunidades Islámicas de España para la realización de actividades educativas durante el 2020 por importe de 55.596 euros.

——— PI-15886/2020 RGEP.29328 ———

De la Diputada Sra. Cuartero Lorenzo, del GPVOX, al Gobierno, con el siguiente objeto: copia electrónica del acuerdo aprobado en el Consejo de Gobierno de 2 de diciembre, por el que se aprueba el gasto de la prórroga del Lote 2 – Zona Metropolitana Oeste - del contrato de servicios: Servicio de Teleasistencia en la Comunidad de Madrid (3 Lotes), adjudicado a la entidad Servicios Teleasistencia, S.A., por un importe de 2.213.602,56 euros, desde el 1 de enero hasta el 31-12-21.

——— PI-15887/2020 RGEP.29329 ———

De la Diputada Sra. Cuartero Lorenzo, del GPVOX, al Gobierno, con el siguiente objeto: copia electrónica del acuerdo aprobado en el Consejo de Gobierno de 2 de diciembre, por el que se aprueba el gasto de la prórroga del Lote 3 – Zona Metropolitana Periférica - del contrato de servicios: Servicio de Teleasistencia en la Comunidad de Madrid (3 Lotes), adjudicado a las entidades Ferrovial Servicios, S.A. y Sanivida, S.L., Unión Temporal de Empresas, Ley 18/1982, Abreviadamente "Servicio de Teleasistencia Madrid Lote 3 UTE", por un importe de 1.281.666,88 euros, desde el 1 de enero hasta el 31-12-21.

——— PI-15888/2020 RGEP.29330 ———

De la Diputada Sra. Cuartero Lorenzo, del GPVOX, al Gobierno, con el siguiente objeto: copia electrónica del acuerdo aprobado en el Consejo de Gobierno de 2 de diciembre, por el que se aprueba un gasto por importe de 428.889,52 euros, correspondiente a la prórroga del convenio de colaboración entre la Comunidad de Madrid y el Ayuntamiento de Madrid para la realización de actuaciones contra la violencia de género, para el año 2021.

——— PI-15889/2020 RGEP.29331 ———

De la Diputada Sra. Cuartero Lorenzo, del GPVOX, al Gobierno, con el siguiente objeto: copia electrónica del acuerdo aprobado en el Consejo de Gobierno de 2 de diciembre, por el que se da cumplimiento a lo previsto en la Ley 9/1990, de 8 de noviembre, Reguladora de la Hacienda de la Comunidad de Madrid, respecto de las cuentas anuales del Ente Público Canal de Isabel II, correspondientes al ejercicio 2019, auditadas por Auren Auditores SP, S.L.P., con carácter previo a su remisión a la Cámara de Cuentas de la Comunidad de Madrid.

——— PI-15890/2020 RGEP.29332 ———

De la Diputada Sra. Cuartero Lorenzo, del GPVOX, al Gobierno, con el siguiente objeto: copia electrónica del acuerdo aprobado en el Consejo de Gobierno de 2 de diciembre, por el que se da por enterado de la declaración de emergencia, por resolución de la Viceconsejera de Asistencia Sanitaria de fecha 7-05-20, para la adquisición de material de protección y se autoriza el gasto correspondiente a su suministro por la empresa Crambo, S.A., por importe de 4.087.202 euros (IVA exento).

——— PI-15891/2020 RGEP.29333 ———

De la Diputada Sra. Cuartero Lorenzo, del GPVOX, al Gobierno, con el siguiente objeto: copia electrónica del acuerdo presentado al Consejo de Gobierno de 2 de diciembre, por el que se autoriza la celebración de un convenio entre la Comunidad de Madrid y la Federación Madrileña de Deportes para Discapacitados Físicos, por el que se regula la concesión directa de una subvención para sufragar gastos derivados de la actividad federada durante la temporada 2019-2020, por importe de 58.179 euros.

——— PI-15892/2020 RGEP.29334 ———

De la Diputada Sra. Cuartero Lorenzo, del GPVOX, al Gobierno, con el siguiente objeto: copia electrónica del informe presentado al Consejo de Gobierno de 2 de diciembre, por el que se da cuenta de la ampliación del plazo de ejecución del contrato declarado de emergencia, suscrito por la Agencia para la Administración Digital de la Comunidad de Madrid, de "Servicios de gestión del conocimiento y mantenimiento de las aplicaciones en los entornos tecnológicos y ámbitos funcionales: Medio Ambiente, Administración Local, Ordenación del Territorio, Transportes, Vivienda, Infraestructuras y aplicaciones de gestión interna de Madrid Digital", adjudicado a "Everis Spain, S.L.U.", por un importe de 252.047,21 euros, hasta el 31-01-21.

——— PI-15893/2020 RGEP.29335 ———

De la Diputada Sra. Cuartero Lorenzo, del GPVOX, al Gobierno, con el siguiente objeto: copia electrónica del informe presentado al Consejo de Gobierno de 2 de diciembre, por el que se da cuenta de la tramitación de emergencia de la contratación del suministro de dos cuchillas quitanieves y dos extendedores de sal para el Equipo de Respuesta Logística Inmediata de Voluntarios de Protección Civil ante Emergencias de la Comunidad de Madrid, derivado de las necesidades detectadas como consecuencia de la pandemia del virus COVID-19, con la empresa Casli, S.A, por importe de 21.337,14 euros (IVA incluido), y un plazo de ejecución antes del 15-12-20.

——— PI-15894/2020 RGEP.29336 ———

De la Diputada Sra. Cuartero Lorenzo, del GPVOX, al Gobierno, con el siguiente objeto: copia electrónica del acuerdo aprobado en el Consejo de Gobierno de 2 de diciembre, por el que se autoriza una habilitación de crédito por importe total de 426.000.000 euros, para dotar diversos subconceptos de gasto de los programas 312A, 312B, 323M y 453A de los Presupuestos Generales de la Comunidad de Madrid prorrogados para 2020.

——— PI-15895/2020 RGEP.29337 ———

De la Diputada Sra. Cuartero Lorenzo, del GPVOX, al Gobierno, con el siguiente objeto: copia electrónica del acuerdo aprobado en el Consejo de Gobierno de 2 de diciembre, por el que se autoriza la modificación de porcentajes del expediente de gasto plurianual relativo al reajuste de anualidades derivado de la ampliación del plazo del encargo a la empresa Transformación Agraria, S.A., SME, MP (Tragsa) de los trabajos denominados "Operación de limpieza de la Comunidad de Madrid, año 2020", de la Consejería de Medio Ambiente, Ordenación del Territorio y Sostenibilidad.

——— PI-15896/2020 RGEP.29338 ———

De la Diputada Sra. Cuartero Lorenzo, del GPVOX, al Gobierno, con el siguiente objeto: copia electrónica del acuerdo aprobado en el Consejo de Gobierno de 2 de diciembre, por el que se aprueba el gasto plurianual de la prórroga del contrato denominado "Servicio de Limpieza en el Centro Comarcal de Humanidades "Cardenal Gonzaga" Sierra Norte de La Cabrera y el Teatro "Real Coliseo de Carlos III" en San Lorenzo de El Escorial", adjudicado a Balyma Servicios Integrales, S.L., por importe total de 84.700 euros, del 1-04-21 al 31-03-22.

——— PI-15897/2020 RGEP.29339 ———

De la Diputada Sra. Cuartero Lorenzo, del GPVOX, al Gobierno, con el siguiente objeto: copia electrónica del informe aprobado en el Consejo de Gobierno de 2 de diciembre, por el que se da cuenta de la tramitación de emergencia para la contratación de personal y recursos de apoyo para la atención de personas mayores especialmente afectados por enfermedad de Alzheimer y/o con perfil psicogeriátrico por la crisis sanitaria originada por el COVID-19, con diferentes entidades, por un importe estimado de 489.763,71 euros y un plazo estimado de 6 meses.

——— PI-15898/2020 RGEP.29340 ———

De la Diputada Sra. Cuartero Lorenzo, del GPVOX, al Gobierno, con el siguiente objeto: copia electrónica del acuerdo aprobado en el Consejo de Gobierno de 2 de diciembre, por el que se autoriza la modificación de porcentajes del expediente de gasto plurianual relativo a la celebración, por procedimiento abierto mediante pluralidad de criterios, del contrato de servicios: "Servicio de interpretación y traducción para la Dirección General de Infancia, Familias y Natalidad en el ámbito de sus competencias de protección", de la Consejería de Políticas Sociales, Familias, Igualdad y Natalidad.

——— PI-15899/2020 RGEP.29341 ———

De la Diputada Sra. Cuartero Lorenzo, del GPVOX, al Gobierno, con el siguiente objeto: copia electrónica del acuerdo aprobado en el Consejo de Gobierno de 2 de diciembre, por el que se autoriza la modificación de porcentajes del expediente de gasto plurianual relativo a la prórroga del convenio de colaboración entre la Comunidad de Madrid y el Ayuntamiento de Madrid para la realización de actuaciones contra la violencia de género, para el año 2021, de la Consejería de Políticas Sociales, Familias, Igualdad y Natalidad.

——— PI-15900/2020 RGEP.29342 ———

De la Diputada Sra. Cuartero Lorenzo, del GPVOX, al Gobierno, con el siguiente objeto: copia electrónica del acuerdo aprobado en el Consejo de Gobierno de 2 de diciembre, por el que se autoriza la modificación de porcentajes del expediente de gasto plurianual relativo a las ayudas para contribuir a la mejora de la cooperación público privada en materia de I+D+I mediante el apoyo a proyectos de innovación tecnológica de efecto tractor elaborados por núcleos de innovación abierta en la Comunidad de Madrid, en el marco de la Estrategia Regional de Investigación e Innovación para una Especialización Inteligente (RIS3) de la Comunidad de Madrid, de acuerdo con las bases reguladoras aprobadas mediante Orden 2830/2018, de 24 de julio, del Consejero de Educación e Investigación, de la Consejería de Ciencia, Universidades e Innovación.

——— PI-15901/2020 RGEP.29343 ———

De la Diputada Sra. Cuartero Lorenzo, del GPVOX, al Gobierno, con el siguiente objeto: copia electrónica del acuerdo presentado al Consejo de Gobierno de 2 de diciembre, por el que se autoriza la celebración del convenio subvención entre la Comunidad de Madrid y la Cámara Oficial de Comercio, Industria y Servicios de Madrid, para el desarrollo del "programa de técnicos de comercio exterior para la industria de la Comunidad de Madrid", y se autoriza un gasto por importe de 3.000.000 de euros para el año 2020.

——— PI-15902/2020 RGEP.29344 ———

De la Diputada Sra. Cuartero Lorenzo, del GPVOX, al Gobierno, con el siguiente objeto: copia electrónica del acuerdo aprobado en el Consejo de Gobierno de 2 de diciembre, por el que se autoriza a la Agencia de Vivienda Social de la Comunidad de Madrid a realizar el pago en formalización, por regularización, por aplicación del porcentaje definitivo de prorrata del impuesto sobre el valor añadido correspondiente al año 2019, por un importe de 711.373,86 euros.

——— PI-15903/2020 RGEP.29345 ———

De la Diputada Sra. Cuartero Lorenzo, del GPVOX, al Gobierno, con el siguiente objeto: copia electrónica del acuerdo por el que se da cuenta al Consejo de Gobierno de 2 de diciembre, por el que se aprueba el proyecto de convenio de cooperación entre el Servicio Canario de Salud y la Comunidad de Madrid, a través de la Consejería de Sanidad, para la gestión compartida del procedimiento de contratación del proyecto de compra pública de innovación denominado "sistema de diagnóstico y detección del virus del Zika (ZIKAD)" y se autoriza un gasto plurianual derivado del mismo por un importe de 788.000 euros,

para los ejercicios 2020, 2021 y 2022, así como su remisión a la Asamblea de Madrid para su ratificación y, una vez ratificado, a las Cortes Generales para su conocimiento.

——— PI-15904/2020 RGEP.29346 ———

De la Diputada Sra. Cuartero Lorenzo, del GPVOX, al Gobierno, con el siguiente objeto: copia electrónica del informe aprobado en el Consejo de Gobierno de 2 de diciembre, por el que se da cuenta de la resolución por la que se ordena la tramitación y ejecución, con carácter de emergencia, de la contratación de material sanitario y material de protección para el Hospital General Universitario Gregorio Marañón, como consecuencia de la situación creada por el COVID-19, a suministrar por diferentes empresas, por un importe total estimado de 5.224.255,64 euros (IVA incluido) y un plazo de ejecución inmediato.

——— PI-15905/2020 RGEP.29347 ———

De la Diputada Sra. Cuartero Lorenzo, del GPVOX, al Gobierno, con el siguiente objeto: copia electrónica del acuerdo aprobado en el Consejo de Gobierno de 2 de diciembre, por el que se da por enterado de la declaración de emergencia, por resolución de la Viceconsejera de Asistencia Sanitaria de fecha 17-03-20, para la adquisición de material sanitario y de protección y se autoriza el gasto correspondiente a su suministro por la empresa Krape, S.A., por importe de 3.742.147,64 euros (IVA incluido).

——— PI-15906/2020 RGEP.29348 ———

De la Diputada Sra. Cuartero Lorenzo, del GPVOX, al Gobierno, con el siguiente objeto: copia electrónica del acuerdo por el que se da cuenta al Consejo de Gobierno de 2 de diciembre, por el que se da cuenta de la resolución que ordena la tramitación y ejecución, con carácter de emergencia, de la contratación del servicio de la "Configuración Selene para el Hospital de Campaña IFEMA" como consecuencia de la situación creada por el COVID-19, con la empresa Cerner Iberia, S.L.U., con un plazo de ejecución desde el 21 de marzo al 1-05-20, por un importe total de 82.824,50 euros (IVA incluido).

——— PI-15907/2020 RGEP.29349 ———

De la Diputada Sra. Cuartero Lorenzo, del GPVOX, al Gobierno, con el siguiente objeto: copia electrónica del acuerdo por el que se da cuenta al Consejo de Gobierno de 2 de diciembre, por el que se autoriza el gasto derivado de la contratación declarada de emergencia por la Viceconsejera de Asistencia Sanitaria de 25 de marzo de 2020, para la adquisición de productos sanitarios y EPIs a la empresa Helianthus Medical S.L., por un importe de 4.042.813,68 euros (IVA incluido) y un plazo de ejecución inmediato.

——— PI-15908/2020 RGEP.29350 ———

De la Diputada Sra. Cuartero Lorenzo, del GPVOX, al Gobierno, con el siguiente objeto: copia electrónica del acuerdo por el que se da cuenta al Consejo de Gobierno de 2 de diciembre, por el que se autoriza el gasto para el abono del IVA de las facturas correspondientes a la modalidad B (CMA), por la prestación no sanitaria, del contrato de gestión de servicio público, modalidad de concesión, de la atención sanitaria especializada correspondiente a la población protegida de los municipios adscritos al Hospital General de Villalba a la empresa IDCServicios Villalba S.A., del ejercicio 2019, por un importe total de 3.300.349,70 euros.

——— PI-15909/2020 RGEP.29351 ———

De la Diputada Sra. Cuartero Lorenzo, del GPVOX, al Gobierno, con el siguiente objeto: copia electrónica del acuerdo aprobado en el Consejo de Gobierno de 2 de diciembre, por el que se autoriza el gasto para el abono del IVA de las facturas correspondientes a la modalidad B (CMA), por la prestación no sanitaria, del contrato de gestión de servicio público, modalidad de concesión, de la atención sanitaria especializada correspondiente a la población protegida de los municipios adscritos al Hospital Rey Juan

Carlos de Móstoles a la empresa IDCServicios Móstoles S.A., del ejercicio 2019, por un importe total de 5.289.912,97 euros.

——— PI-15912/2020 RGEP.29354 ———

De la Diputada Sra. Cuartero Lorenzo, del GPVOX, al Gobierno, con el siguiente objeto: copia electrónica del informe aprobado en el Consejo de Gobierno de 2 de diciembre, por el que se da cuenta de las resoluciones por las que se ordena la tramitación y ejecución, con carácter de emergencia, de la contratación de material sanitario con diferentes empresas y plazos de ejecución para el Hospital Universitario del Sureste, como consecuencia de la situación creada por el COVID-19, por un importe total estimado de 744.391,11 euros (IVA incluido).

——— PI-15914/2020 RGEP.29356 ———

De la Diputada Sra. Cuartero Lorenzo, del GPVOX, al Gobierno, con el siguiente objeto: copia electrónica del acuerdo aprobado en el Consejo de Gobierno de 2 de diciembre, por el que se dispone la reelección de un vocal del Consejo Social de la Universidad Rey Juan Carlos, en representación de los intereses sociales.

——— PI-15915/2020 RGEP.29358 ———

De la Diputada Sra. Cuartero Lorenzo, del GPVOX, al Gobierno, con el siguiente objeto: copia electrónica del informe aprobado en el Consejo de Gobierno de 2 de diciembre, por el que se da cuenta de las resoluciones por las que se ordena la tramitación y ejecución, con carácter de emergencia, de la contratación equipamiento sanitario con diferentes empresas y plazos de ejecución para el Hospital Universitario del Sureste, como consecuencia de la situación creada por el COVID-19, por un importe total estimado de 498.772,40 euros (IVA incluido).

——— PI-15916/2020 RGEP.29359 ———

De la Diputada Sra. Cuartero Lorenzo, del GPVOX, al Gobierno, con el siguiente objeto: copia electrónica del informe aprobado en el Consejo de Gobierno de 2 de diciembre, por el que se da cuenta de las resoluciones por las que se ordena la tramitación y ejecución, con carácter de emergencia, para la adecuación de estancias de un hotel medicalizado para el Hospital Universitario del Sureste, como consecuencia de la situación creada por el COVID-19, por un importe total estimado de 57.934,80 euros (IVA incluido) y realizado entre abril y mayo de 2020.

——— PI-15917/2020 RGEP.29360 ———

De la Diputada Sra. Cuartero Lorenzo, del GPVOX, al Gobierno, con el siguiente objeto: copia electrónica del acuerdo aprobado en el Consejo de Gobierno de 2 de diciembre, por el que se autoriza la suscripción del convenio entre el Servicio Madrileño de Salud y la Asociación Madrileña para la Lucha contra las Enfermedades del Riñón "ALCER-Madrid", mediante el que se instrumenta una subvención directa a la citada asociación para la coordinación de las necesidades de transporte sanitario terrestre no urgente de pacientes en hemodiálisis a cargo del sistema sanitario de la Comunidad de Madrid para el ejercicio 2020, por un importe de 216.108 euros.

——— PI-15919/2020 RGEP.29362 ———

De la Diputada Sra. Cuartero Lorenzo, del GPVOX, al Gobierno, con el siguiente objeto: copia electrónica del acuerdo presentado al Consejo de Gobierno de 2 de diciembre, por el que se aprueba un gasto por importe de 642.501,28 euros, derivado de la revisión del precio, para 2020, de los Lotes 6 y 11 (126 plazas en Residencia, 40 en Centro de Día), del contrato de gestión de servicio público, modalidad concesión: Atención a personas mayores en trece centros (Residencias y Centros de Día). Trece lotes, con la entidad Planiger, S.A.

——— PI-15920/2020 RGEP.29363 ———

De la Diputada Sra. Cuartero Lorenzo, del GPVOX, al Gobierno, con el siguiente objeto: copia electrónica del informe aprobado en el Consejo de Gobierno de 2 de diciembre, por el que se da cuenta de la tramitación de emergencia para la contratación del suministro de equipos de protección individual (Epis) destinados al personal de atención directa a los usuarios en los centros de atención a personas con discapacidad de la Comunidad de Madrid, dentro del marco de las medidas para hacer frente a la crisis sanitaria derivada brote de Coronavirus (COVID-19), con la entidad Equipamientos Clínicos Madrid, S.L., por un importe estimado de 185.700 euros.

——— PI-15921/2020 RGEP.29364 ———

De la Diputada Sra. Cuartero Lorenzo, del GPVOX, al Gobierno, con el siguiente objeto: copia electrónica del acuerdo aprobado en el Consejo de Gobierno de 2 de diciembre, por el que se aprueba un gasto por importe de 15.705.442,65 euros, correspondiente a la 3ª prórroga de 12 convenios de colaboración entre la Comunidad de Madrid y Corporaciones Locales (Ayuntamientos de Campo Real, Fuenlabrada, Griñón, Guadalix de la Sierra, Montejo de la Sierra, Navalcarnero, Patones, Rozas de Puerto Real, Torremocha de Jarama, Torres de la Alameda y Valdemoro), y a la 2ª prórroga del convenio de colaboración entre la Comunidad de Madrid y el Ayuntamiento de Berzosa del Lozoya, para la atención a personas mayores en Residencias (821 plazas), para el año 2021.

——— PI-15922/2020 RGEP.29365 ———

De la Diputada Sra. Cuartero Lorenzo, del GPVOX, al Gobierno, con el siguiente objeto: copia electrónica del acuerdo aprobado en el Consejo de Gobierno de 2 de diciembre, por el que se aprueban las normas reguladoras y se establece el procedimiento de concesión directa de ayudas destinadas a prestar apoyo financiero a las entidades del Tercer Sector de Acción Social madrileñas dirigidas a la atención a personas con discapacidad y/o enfermedad mental o en situación de vulnerabilidad o exclusión social afectadas por la crisis sanitaria de la COVID-19.

——— PI-15923/2020 RGEP.29366 ———

De la Diputada Sra. Cuartero Lorenzo, del GPVOX, al Gobierno, con el siguiente objeto: copia electrónica del informe aprobado en el Consejo de Gobierno de 2 de diciembre, por el que se aprueba un gasto por importe de 321.216,14 euros, derivado de la revisión del precio, para 2020, del Lote 13 (63 plazas en Residencia, 20 en Centro de Día), del contrato de gestión de servicio público, modalidad concesión: Atención a personas mayores en trece centros (Residencias y Centros de Día). Trece lotes, con la entidad Geriatros, S.A.

——— PI-15924/2020 RGEP.29367 ———

De la Diputada Sra. Cuartero Lorenzo, del GPVOX, al Gobierno, con el siguiente objeto: copia electrónica del acuerdo aprobado en el Consejo de Gobierno de 2 de diciembre, por el que se aprueba un gasto por importe de 309.446,80 euros, derivado de la revisión del precio, para 2020, del Lote 9 (63 plazas en Residencia, 20 en Centro de Día), del contrato de gestión de servicio público, modalidad concesión: Atención a personas mayores en trece centros (Residencias y Centros de Día). Trece lotes, con la entidad Planiger, S.A.

——— PI-15925/2020 RGEP.29368 ———

De la Diputada Sra. Cuartero Lorenzo, del GPVOX, al Gobierno, con el siguiente objeto: copia electrónica del acuerdo aprobado en el Consejo de Gobierno de 2 de diciembre, por el que se autoriza un gasto por importe de 20.000.000 euros, destinado a financiar las ayudas de concesión directa destinadas a prestar apoyo financiero a las entidades del Tercer Sector de Acción Social madrileñas dirigidas a la atención a personas con discapacidad y/o enfermedad mental o en situación de vulnerabilidad o exclusión social afectadas por la crisis sanitaria de la COVID-19.

——— PI-15926/2020 RGEP.29369 ———

De la Diputada Sra. Cuartero Lorenzo, del GPVOX, al Gobierno, con el siguiente objeto: copia electrónica del informe aprobado en el Consejo de Gobierno de 2 de diciembre, por el que se aprueba un gasto por importe de 309.446,80 euros, derivado de la revisión del precio, para 2020, del Lote 1(63 plazas en Residencia, 20 en Centro de Día), del contrato de gestión de servicio público, modalidad concesión: Atención a personas mayores en trece centros (Residencias y Centros de Día). Trece lotes, con la entidad Planiger, S.A.

——— PI-15927/2020 RGEP.29370 ———

De la Diputada Sra. Cuartero Lorenzo, del GPVOX, al Gobierno, con el siguiente objeto: copia electrónica del acuerdo aprobado en el Consejo de Gobierno de 2 de diciembre, por el que se aprueba un gasto por importe de 642.273,86 euros, derivado de la revisión del precio, para 2020, de los Lotes 3 y 10 (126 plazas en Residencia, 40 en Centro de Día), del contrato de gestión de servicio público, modalidad concesión: Atención a personas mayores en trece centros (Residencias y Centros de Día). Trece lotes, con la entidad Planiger, SA.

——— PI-15928/2020 RGEP.29371 ———

De la Diputada Sra. Cuartero Lorenzo, del GPVOX, al Gobierno, con el siguiente objeto: copia electrónica del acuerdo aprobado en el Consejo de Gobierno de 2 de diciembre, por el que se aprueba un gasto por importe de 317.028,65 euros, derivado de la revisión del precio, para 2020, del Lote 8 (63 plazas en Residencia, 20 en Centro de Día), del contrato de gestión de servicio público, modalidad concesión: Atención a personas mayores en trece centros (Residencias y Centros de Día). Trece lotes, con la entidad Sergesa Boadilla, S.A.

——— PI-15929/2020 RGEP.29372 ———

De la Diputada Sra. Cuartero Lorenzo, del GPVOX, al Gobierno, con el siguiente objeto: copia electrónica del informe aprobado en el Consejo de Gobierno de 2 de diciembre, por el que autoriza la celebración de un contrato de suministro de 7.923 ordenadores portátiles de 15", basado en el Acuerdo Marco 02/2016, lote 4, del catálogo centralizado del Ministerio de Hacienda, para alumnos de la educación concertada, para hacer frente a las necesidades derivadas de las medidas adoptadas contra el COVID-19, con un plazo de entrega de 30 días, y se autoriza un gasto correspondiente al ejercicio 2020 de 4.094.855,84 euros, para financiar la ejecución del contrato.

——— PI-15930/2020 RGEP.29373 ———

De la Diputada Sra. Cuartero Lorenzo, del GPVOX, al Gobierno, con el siguiente objeto: copia electrónica del acuerdo aprobado en el Consejo de Gobierno de 2 de diciembre, por el que se aprueba un gasto por importe de 644.428,74 euros, derivado de la revisión del precio, para 2020, de los Lotes 2 y 12 (126 plazas en Residencia, 40 en Centro de Día), del contrato de gestión de servicio público, modalidad concesión: Atención a personas mayores en trece centros (Residencias y Centros de Día). Trece lotes, con la entidad Intercentros Ballesol, S.A.

——— PI-15931/2020 RGEP.29374 ———

De la Diputada Sra. Cuartero Lorenzo, del GPVOX, al Gobierno, con el siguiente objeto: copia electrónica del acuerdo aprobado en el Consejo de Gobierno de 2 de diciembre, por el que se aprueba un gasto por importe de 309.446,80 euros, derivado de la revisión del precio, para 2020, del Lote 4 (63 plazas en Residencia, 20 en Centro de Día), del contrato de gestión de servicio público, modalidad concesión: Atención a personas mayores en trece centros (Residencias y Centros de Día). Trece lotes, con la entidad Planiger, S.A.

——— PI-15932/2020 RGEP.29375 ———

De la Diputada Sra. Cuartero Lorenzo, del GPVOX, al Gobierno, con el siguiente objeto: copia electrónica del acuerdo aprobado en el Consejo de Gobierno de 2 de diciembre, por el que se aprueba un gasto por importe de 309.446,80 euros, derivado de la revisión del precio, para 2020, del Lote 7 (63 plazas en Residencia, 20 en Centro de Día), del contrato de gestión de servicio público, modalidad concesión: Atención a personas mayores en trece centros (Residencias y Centros de Día). Trece lotes, con la entidad Planiger, S.A.

——— PI-15933/2020 RGEP.29376 ———

De la Diputada Sra. Cuartero Lorenzo, del GPVOX, al Gobierno, con el siguiente objeto: copia electrónica del acuerdo aprobado en el Consejo de Gobierno de 2 de diciembre, por el que se aprueba el gasto de 5.091.990,21 euros necesario para la actualización del IPC de la liquidación pendiente, del año periodo 18 y las subvenciones pendientes de abono del año 2020 correspondientes al año periodo 19, del contrato de concesión de obra pública para la redacción de proyecto, construcción, conservación y gestión del servicio público de nueva carretera M-45. Tramo: N-IV a N-V adjudicado a la empresa Euroglosa 45 Concesionaria de la Comunidad de Madrid, S.A.

——— PI-15934/2020 RGEP.29377 ———

De la Diputada Sra. Cuartero Lorenzo, del GPVOX, al Gobierno, con el siguiente objeto: copia electrónica del informe aprobado en el Consejo de Gobierno de 2 de diciembre, por el que se aprueba el gasto de 4.901.149,69 euros necesario para la actualización del IPC de la anualidad máxima del año 2020, para el abono de las subvenciones pendientes de pago, correspondientes a la subvención complementaria de septiembre, las subvenciones de octubre, noviembre y diciembre de 2020, del contrato de concesión de obra pública para la redacción de proyecto, construcción, conservación y gestión del servicio público de duplicación de calzada de las carreteras M-511 y M-501 entre la M-40 y la M-522 (P.K. 21,800) adjudicado a la empresa Ruta de los Pantanos S.A.

——— PI-15935/2020 RGEP.29378 ———

De la Diputada Sra. Cuartero Lorenzo, del GPVOX, al Gobierno, con el siguiente objeto: copia electrónica del acuerdo aprobado en el Consejo de Gobierno de 2 de diciembre, por el que se aprueba un gasto por importe de 309.446,80 euros, derivado de la revisión del precio, para 2020, del Lote 5 (63 plazas en Residencia, 20 en Centro de Día), del contrato de gestión de servicio público, modalidad concesión: Atención a personas mayores en trece centros (Residencias y Centros de Día). Trece lotes, con la entidad Planiger, S.A.

——— PI-15936/2020 RGEP.29379 ———

De la Diputada Sra. Cuartero Lorenzo, del GPVOX, al Gobierno, con el siguiente objeto: copia electrónica del acuerdo aprobado en el Consejo de Gobierno de 2 de diciembre, por el que se autoriza el gasto de 6.185.255,01 euros derivado de la tramitación de emergencia del contrato de suministro de 36.100 tabletas, destinadas al préstamo a alumnos en la red educativa de la Comunidad de Madrid, para posibilitar las clases a distancia durante el COVID-19, adjudicado a "Orange Espagne, S.A.U", con un plazo de entrega de 21 días.

——— PI-15937/2020 RGEP.29380 ———

De la Diputada Sra. Cuartero Lorenzo, del GPVOX, al Gobierno, con el siguiente objeto: copia electrónica del acuerdo aprobado en el Consejo de Gobierno de 2 de diciembre, por el que se autoriza la celebración de un convenio de colaboración entre la Comunidad de Madrid y la Fundación San Agustín para la realización de actividades educativas durante el 2020 por importe de 27.455 euros.

——— PI-15938/2020 RGEP.29381 ———

De la Diputada Sra. Cuartero Lorenzo, del GPVOX, al Gobierno, con el siguiente objeto: copia electrónica del acuerdo aprobado en el Consejo de Gobierno de 2 de diciembre, por el que se aprueba un gasto por importe de 684.658,43 euros, derivado de la revisión del precio, para 2020, de los lotes 4 y 8 (126 plazas en Residencia, 40 en Centro de Día), del contrato de gestión de servicio público, modalidad concesión: Atención a personas mayores en ocho centros (Residencias y Centros de día). Ocho lotes, con la entidad Planiger S.A.

——— PI-15939/2020 RGEP.29382 ———

De la Diputada Sra. Cuartero Lorenzo, del GPVOX, al Gobierno, con el siguiente objeto: copia electrónica del acuerdo aprobado en el Consejo de Gobierno de 2 de diciembre, por el que se autoriza la celebración de un convenio de colaboración entre la Comunidad de Madrid y el Arzobispado de Madrid para la realización de actividades educativas durante el 2020, y se autoriza un gasto de 673.105 euros.

——— PI-15940/2020 RGEP.29383 ———

De la Diputada Sra. Cuartero Lorenzo, del GPVOX, al Gobierno, con el siguiente objeto: copia electrónica del acuerdo aprobado en el Consejo de Gobierno de 2 de diciembre, por el que se aprueba un gasto por importe de 1.237.620,42 euros, derivado de la revisión del precio, para 2020, de los lotes 1, 2, 6 y 7 (252 plazas en Residencia, 80 en Centro de día), del contrato de gestión de servicio público, modalidad concesión: Atención a personas mayores en ocho centros (Residencias y Centros de dia). Ocho lotes, con la entidad Arte Vida Centros Residenciales S.A.

——— PI-15942/2020 RGEP.29385 ———

De la Diputada Sra. Cuartero Lorenzo, del GPVOX, al Gobierno, con el siguiente objeto: copia electrónica del acuerdo presentado al Consejo de Gobierno de 25 de noviembre, por el que se autoriza un gasto por importe de 43.100.000 euros, para la ampliación del crédito disponible en la convocatoria de subvenciones para la financiación de acciones de formación, dirigidas prioritariamente a trabajadores desempleados, dentro del Sistema de Formación Profesional para el Empleo en el ámbito laboral para el año 2020.

——— PI-15943/2020 RGEP.29386 ———

De la Diputada Sra. Cuartero Lorenzo, del GPVOX, al Gobierno, con el siguiente objeto: copia electrónica del acuerdo aprobado en el Consejo de Gobierno de 25 de noviembre, por el que se aprueba el gasto de la 3ª prórroga del contrato de gestión de servicio público, modalidad concierto: Acogimiento residencial para menores extranjeros no acompañados (9 plazas), adjudicado a la Asociación para la Formación e Integración Social Almeriense (Afinsa), por un importe de 275.184,45 euros, desde el 1 de enero hasta el 31-12-21.

——— PI-15944/2020 RGEP.29387 ———

De la Diputada Sra. Cuartero Lorenzo, del GPVOX, al Gobierno, con el siguiente objeto: copia electrónica del acuerdo aprobado en el Consejo de Gobierno de 25 de noviembre, por el que se autoriza la celebración del convenio de colaboración entre la Comunidad de Madrid y el Ayuntamiento de Parla, para articular la atención a personas con discapacidad intelectual en centro ocupacional y se autoriza un gasto por importe de 533.361,92 euros, desde el 1-12-20 hasta el 30-11-21.

——— PI-15945/2020 RGEP.29388 ———

De la Diputada Sra. Cuartero Lorenzo, del GPVOX, al Gobierno, con el siguiente objeto: copia electrónica del acuerdo presentado ante el Consejo de Gobierno de 25 de noviembre, por el que se autoriza la celebración del convenio de colaboración entre la Comunidad de Madrid y el Ayuntamiento de Madrid,

para articular la atención a personas con discapacidad intelectual en centro ocupacional y en centro de día, y se autoriza un gasto por importe de 1.056.606,72 euros, desde el 1-12-20 hasta el 30-11-21.

——— PI-15946/2020 RGEP.29389 ———

De la Diputada Sra. Cuartero Lorenzo, del GPVOX, al Gobierno, con el siguiente objeto: copia electrónica del acuerdo adoptado durante el Consejo de Gobierno de 25 de noviembre, por el que se autoriza a la Agencia de Vivienda Social de la Comunidad de Madrid a contratar mediante procedimiento abierto con pluralidad de criterios el contrato de servicios denominado: "Actualización de proyecto básico y trabajos complementarios, redacción de proyecto de ejecución de edificio de 240 VPPA, locales comerciales, trasteros y garaje en la Parcela RC-II.5, urbanización de las Parcelas EL-1 y D-13, y dirección facultativa de las obras, dentro del plan parcial UDE Oeste-Norte de Valdemoro (Madrid)", por un importe de 1.375.928,84 euros, IVA incluido, con un plazo de ejecución de 55 meses, así como el gasto presupuestario correspondiente que asciende a 1.321.005,40 euros para los años 2020, 2021, 2022, 2023, 2024 y 2025.

——— PI-15947/2020 RGEP.29390 ———

De la Diputada Sra. Cuartero Lorenzo, del GPVOX, al Gobierno, con el siguiente objeto: copia electrónica del acuerdo aprobado en el Consejo de Gobierno de 25 de noviembre, por el que se autoriza la modificación de porcentajes del expediente de gasto plurianual relativo a la prórroga del contrato denominado "Servicio de Limpieza en el Centro Comarcal de Humanidades "Cardenal Gonzaga" Sierra Norte de La Cabrera y el Teatro "Real Coliseo de Carlos III" en San Lorenzo de El Escorial, de la Consejería de Cultura y Turismo.

——— PI-15948/2020 RGEP.29391 ———

De la Diputada Sra. Cuartero Lorenzo, del GPVOX, al Gobierno, con el siguiente objeto: copia electrónica del acuerdo aprobado en el Consejo de Gobierno de 25 de noviembre, por el que se autoriza la celebración de un convenio entre el Ministerio del Interior y la Comunidad de Madrid, por el que se regula la concesión directa de una subvención que se otorga por la Comunidad de Madrid al Ministerio del Interior (Dirección General de la Guardia Civil) para financiar medios y recursos a las unidades del SEPRONA en la Comandancia de Madrid, por importe de 75.000 euros.

——— PI-15949/2020 RGEP.29392 ———

De la Diputada Sra. Cuartero Lorenzo, del GPVOX, al Gobierno, con el siguiente objeto: copia electrónica del acuerdo aprobado en el Consejo de Gobierno de 25 de noviembre, por el que se autoriza la modificación de anualidades del expediente de gasto plurianual relativo a la autorización a la Agencia de Vivienda Social de la Comunidad de Madrid a contratar mediante procedimiento abierto con pluralidad de criterios el contrato de servicios denominado: "Actualización de proyecto básico y trabajos complementarios, redacción de proyecto de ejecución de edificio de 240 VPPA, locales comerciales, trasteros y garaje en la Parcela RC-II.5, urbanización de las Parcelas EL-1 y D-13, y dirección facultativa de las obras, dentro del plan parcial UDE Oeste-Norte de Valdemoro (Madrid)", de la Consejería de Vivienda y Administración Local.

——— PI-15950/2020 RGEP.29393 ———

De la Diputada Sra. Cuartero Lorenzo, del GPVOX, al Gobierno, con el siguiente objeto: copia electrónica del acuerdo aprobado en el Consejo de Gobierno de 25 de noviembre, por el que se autoriza el reajuste de anualidades del contrato de servicios denominado «Vigilancia y seguridad en el edificio sito en c/ Gran Vía, 6, 3ª planta» de Madrid, adjudicado a Grupo Control Empresa de Seguridad, S.A., y se autoriza para el año 2021 un gasto plurianual por importe 4.520,35 euros.

——— PI-15951/2020 RGEP.29394 ———

De la Diputada Sra. Cuartero Lorenzo, del GPVOX, al Gobierno, con el siguiente objeto: copia electrónica del acuerdo aprobado en el Consejo de Gobierno de 25 de noviembre, por el que se aprueba el gasto de la 2ª prórroga del contrato de servicios: Atención a personas mayores dependientes (Residencia y Centro de día) Parque de los Frailes de Leganés (Madrid), adjudicado a la entidad Aralia Servicios Sociosanitarios, S.A., por importe de 1.042.410,03 euros, desde el 1-12-20 hasta el 28-02-21.

——— PI-15952/2020 RGEP.29395 ———

De la Diputada Sra. Cuartero Lorenzo, del GPVOX, al Gobierno, con el siguiente objeto: copia electrónica del informe aprobado en el Consejo de Gobierno de 25 de noviembre, por el que se da cuenta de las resoluciones por las que se ordena la tramitación y ejecución, con carácter de emergencia, de la contratación con diferentes empresas y plazos de ejecución de diversos suministros para el Hospital Universitario La Paz, como consecuencia de la situación creada por el COVID-19, por un importe total estimado de 6.038.515 euros (IVA incluido).

——— PI-15953/2020 RGEP.29396 ———

De la Diputada Sra. Cuartero Lorenzo, del GPVOX, al Gobierno, con el siguiente objeto: copia electrónica del acuerdo presentado al Consejo de Gobierno de 25 de noviembre, por el que se autoriza la celebración del convenio de colaboración entre la Comunidad de Madrid y el Ayuntamiento de San Fernando de Henares, para la prestación del servicio de atención temprana, y se autoriza un gasto por importe de 559.797 euros, desde el 1-12-20 hasta el 31-12-22.

——— PI-15954/2020 RGEP.29397 ———

De la Diputada Sra. Cuartero Lorenzo, del GPVOX, al Gobierno, con el siguiente objeto: copia electrónica del acuerdo aprobado en el Consejo de Gobierno de 25 de noviembre, por el que se autoriza el gasto para la contratación por procedimiento de emergencia del servicio de refuerzo de limpieza en "Hospital Universitario La Paz", "Hospital Carlos III", "Hospital de Cantoblanco", "HULAPAZ -Centros ESP y Salud Mental", "Hospital Universitario 12 de Octubre", "Hospital 12 Oct — Policlínico y CESP", "Hospital Universitario de Móstoles", "Hospital Universitario Severo Ochoa", "Hospital Universitario Severo Ochoa - CESP MAG", 'Hospital Central de La Cruz Roja San José y Santa Adela" y "Hospital La Fuenfría" a la empresa Ferrovial Servicios S.A., por un importe total de 3.841.978,71 euros (IVA incluido) y un plazo desde el 3 de julio hasta el 31-12-20.

——— PI-15955/2020 RGEP.29398 ———

De la Diputada Sra. Cuartero Lorenzo, del GPVOX, al Gobierno, con el siguiente objeto: copia electrónica del acuerdo aprobado en el Consejo de Gobierno de 25 de noviembre, por el que se nombra al vocal del Consejo para la Promoción de la Accesibilidad y la Supresión de Barreras, en representación de la Federación de Municipios de Madrid.

——— PI-15956/2020 RGEP.29399 ———

De la Diputada Sra. Cuartero Lorenzo, del GPVOX, al Gobierno, con el siguiente objeto: copia electrónica del acuerdo aprobado en el Consejo de Gobierno de 25 de noviembre, por el que se autoriza un gasto por importe de 650.000 euros, para la ampliación del crédito disponible en la convocatoria de subvenciones para la financiación de acciones de formación, dirigidas prioritariamente a trabajadores desempleados, a realizar por entidades locales, para el año 2020.

——— PI-15957/2020 RGEP.29400 ———

De la Diputada Sra. Cuartero Lorenzo, del GPVOX, al Gobierno, con el siguiente objeto: copia electrónica del acuerdo aprobado en el Consejo de Gobierno de 25 de noviembre, por el que se aprueba el gasto de la 6ª prórroga del contrato de gestión de servicio público, modalidad concesión: Gestión del Centro

de atención a personas mayores dependientes (Residencia y Centro de Día) Mirasierra, de Madrid (265 plazas), adjudicado a la entidad Quavitae Servicios Asistenciales, S.A.U., por importe de 1.079.000,71 euros, desde el 1-12-20 hasta el 28-02-21.

——— PI-15958/2020 RGEP.29401 ———

De la Diputada Sra. Cuartero Lorenzo, del GPVOX, al Gobierno, con el siguiente objeto: copia electrónica del acuerdo aprobado en el Consejo de Gobierno de 25 de noviembre, por el que se autoriza una habilitación de crédito por importe total de 38.285.395,23 euros en el subconcepto 71200 del programa 261M de los Presupuestos Generales de la Comunidad de Madrid prorrogados para 2020.

——— PI-15959/2020 RGEP.29402 ———

De la Diputada Sra. Cuartero Lorenzo, del GPVOX, al Gobierno, con el siguiente objeto: copia electrónica del acuerdo presentado al Consejo de Gobierno de 25 de noviembre, por el que se autoriza la celebración del convenio de colaboración entre la Comunidad de Madrid y el Ayuntamiento de Berzosa del Lozoya, para articular la atención a personas con discapacidad intelectual en centro residencial con atención diurna para mayores de 45 años en proceso de envejecimiento prematuro y se autoriza un gasto por importe de 755.842 euros, desde el 1-12-20 hasta el 30-11-21.

——— PI-15960/2020 RGEP.29403 ———

De la Diputada Sra. Cuartero Lorenzo, del GPVOX, al Gobierno, con el siguiente objeto: copia electrónica del acuerdo aprobado en el Consejo de Gobierno de 25 de noviembre, por el que se autoriza el reajuste de anualidades del contrato de servicios denominado «Limpieza en el edificio sito en C/ Gran Vía, 6, 3ª planta», de Madrid, adjudicado a la empresa Clece, S.A, y se autoriza para el año 2021 un gasto plurianual por importe 1.988,08 euros.

——— PI-15961/2020 RGEP.29404 ———

De la Diputada Sra. Cuartero Lorenzo, del GPVOX, al Gobierno, con el siguiente objeto: copia electrónica del acuerdo aprobado en el Consejo de Gobierno de 25 de noviembre, por el que se aprueba el gasto de la 5ª prórroga del contrato de gestión de servicio público, modalidad concesión: Atención a personas con discapacidad intelectual, gravemente afectadas, en el Centro residencial y de día de Aranjuez (60 plazas), con la Asociación Aranjuez-Personas con Discapacidad Intelectual, por importe de 3.224.029,92 euros, desde el 1-12-20 hasta el 30-11-22.

——— PI-15962/2020 RGEP.29405 ———

De la Diputada Sra. Cuartero Lorenzo, del GPVOX, al Gobierno, con el siguiente objeto: copia electrónica del acuerdo aprobado en el Consejo de Gobierno de 25 de noviembre, por el que se autoriza un gasto por importe de 15.000.000 euros, para el año 2020, destinado a la concesión de indemnizaciones por fallecimiento y daños físicos y psíquicos a víctimas del terrorismo.

——— PI-15963/2020 RGEP.29406 ———

De la Diputada Sra. Cuartero Lorenzo, del GPVOX, al Gobierno, con el siguiente objeto: copia electrónica del acuerdo aprobado en el Consejo de Gobierno de 25 de noviembre, por el que se autoriza la celebración del convenio de colaboración entre la Comunidad de Madrid y el Ayuntamiento de Valdemoro, para articular la atención a personas con discapacidad intelectual en centro ocupacional yen centro de día y con discapacidad física en centro de día y se autoriza un gasto por importe de 629.825,30 euros, desde el 1-12-20 hasta el 30-11-21.

——— PI-15964/2020 RGEP.29407 ———

De la Diputada Sra. Cuartero Lorenzo, del GPVOX, al Gobierno, con el siguiente objeto: copia electrónica del acuerdo aprobado en el Consejo de Gobierno de 25 de noviembre, por el que se concede, ex aequo, la Medalla Internacional de las Artes de la Comunidad de Madrid, en su edición de 2019, a Relga Müller Schatzel de Alvear, Juana Domínguez Manso, Nieves Fernández Ventura, Elvira González Frax y Soledad Lorenzo García.

——— PI-15965/2020 RGEP.29408 ———

De la Diputada Sra. Cuartero Lorenzo, del GPVOX, al Gobierno, con el siguiente objeto: copia electrónica del acuerdo aprobado en el Consejo de Gobierno de 25 de noviembre, por el que se autoriza la celebración del Convenio entre la Comunidad de Madrid y la Fundación Gregorio Ordóñez Fenollar, para la concesión directa de una subvención destinada a la organización de la exposición "Gregorio Ordóñez. La vida posible", por importe de 20.000 euros.

——— PI-15966/2020 RGEP.29409 ———

De la Diputada Sra. Cuartero Lorenzo, del GPVOX, al Gobierno, con el siguiente objeto: copia electrónica del acuerdo aprobado en el Consejo de Gobierno de 25 de noviembre, por el que se autoriza la celebración de un convenio de colaboración entre la Comunidad de Madrid y la Empresa Municipal de la Vivienda de Rivas Vaciamadrid, S.A. por el que se formaliza la concesión directa de una subvención para la financiación de la promoción de 83 viviendas en alquiler en la parcela 44 en Rivas Vaciamadrid, en el Marco del Plan Estatal de Vivienda 2018-2021, y el gasto derivado del mismo por un importe total de 1.394.577 euros.

——— PI-15967/2020 RGEP.29410 ———

De la Diputada Sra. Cuartero Lorenzo, del GPVOX, al Gobierno, con el siguiente objeto: copia electrónica del acuerdo presentado al Consejo de Gobierno de 25 de noviembre, por el que se aprueba el gasto de la 18ª prórroga del contrato de gestión de servicio público, modalidad concierto: Acogimiento residencial de menores, en centro especializado en atención a trastornos de salud mental (21 plazas), adjudicado a la Asociación de Psicomotricistas Centro de Investigaciones Técnicas Aplicadas de Psicomotricidad (CITAP), por importe de 1.334.783,10 euros, desde el 1 de enero hasta el 31-12-21.

——— PI-15968/2020 RGEP.29411 ———

De la Diputada Sra. Cuartero Lorenzo, del GPVOX, al Gobierno, con el siguiente objeto: copia electrónica del acuerdo presentado al Consejo de Gobierno de 25 de noviembre, por el que se autoriza un gasto por un importe de 1.200.000 euros para financiar en el año 2020 el procedimiento de concesión directa de las ayudas para las prórrogas de contratos de personal investigador, vinculadas a la aplicación de la disposición adicional decimotercera del Real Decreto-Ley 11/2020, de 31 de marzo, por el que se adoptan medidas urgentes complementarias en el ámbito social y económico para hacer frente al COVID-19.

——— PI-15969/2020 RGEP.29412 ———

De la Diputada Sra. Cuartero Lorenzo, del GPVOX, al Gobierno, con el siguiente objeto: copia electrónica del acuerdo presentado al Consejo de Gobierno de 25 de noviembre, por el que se autoriza la contratación, por procedimiento abierto con pluralidad de criterios, del contrato de servicios denominado «Servicio de limpieza en el Paseo de Recoletos, 14, de Madrid» y se autoriza el gasto plurianual para los años 2020, 2021 y 2022, por un importe total de 153.835,90 euros.

——— PI-15970/2020 RGEP.29413 ———

De la Diputada Sra. Cuartero Lorenzo, del GPVOX, al Gobierno, con el siguiente objeto: copia electrónica del acuerdo aprobado en el Consejo de Gobierno de 25 de noviembre, por el que se autoriza la enajenación mediante adjudicación directa de la participación indivisa del 58,3747% de titularidad de la

Comunidad de Madrid de la parcela RCL-6B del Área de Planeamiento Especifico 08.16 "Arroyo Fresno" (Madrid), por importe de 9.708.211,61 euros, IVA excluido, a CP Amenabar Promociones, S.L.

——— PI-15971/2020 RGEP.29414 ———

De la Diputada Sra. Cuartero Lorenzo, del GPVOX, al Gobierno, con el siguiente objeto: copia electrónica del acuerdo aprobado en el Consejo de Gobierno de 25 de noviembre, por el que se aprueba el gasto plurianual de la prórroga del encargo a la empresa de Transformación Agraria, S.A., SME, MP (Tragsa) para la realización del servicio denominado "Central de valoración de ecosistemas naturales 2019.2020", por importe de 704.672,98 euros, para el periodo del 1-01-21 a 30-06-22.

——— PI-15972/2020 RGEP.29415 ———

De la Diputada Sra. Cuartero Lorenzo, del GPVOX, al Gobierno, con el siguiente objeto: copia electrónica del acuerdo aprobado en el Consejo de Gobierno de 25 de noviembre, por el que se aprueba el gasto plurianual de la prórroga del contrato denominado "Servicio de Limpieza en el Centro Comarcal de Humanidades "Cardenal Gonzaga" Sierra Norte de La Cabrera y el Teatro "Real Coliseo de Carlos III" en San Lorenzo de El Escorial", adjudicado a Balyma Servicios Integrales. S.L., por importe total de 84.700 euros, del 1-04-21 al 31-03-22.

——— PI-15973/2020 RGEP.29416 ———

De la Diputada Sra. Cuartero Lorenzo, del GPVOX, al Gobierno, con el siguiente objeto: copia electrónica del acuerdo aprobado en el Consejo de Gobierno del 25 de noviembre, por el que se da cuenta de la tramitación de emergencia del contrato de prestación del servicio de apoyo de limpieza y desinfección de centros de pruebas COVID-19, derivado de las necesidades detectadas como consecuencia de la pandemia del virus COVID-19, con la empresa Grupo Manserco, S.L., por un importe estimado de 22.048,62 euros (IVA incluido), y un plazo de ejecución estimado de dos meses.

——— PI-15974/2020 RGEP.29417 ———

De la Diputada Sra. Cuartero Lorenzo, del GPVOX, al Gobierno, con el siguiente objeto: copia electrónica del acuerdo aprobado en el Consejo de Gobierno del 25 de noviembre, por el que se aprueba el gasto derivado de la prórroga del Lote 2 (10 plazas) del contrato de servicios: Acogimiento residencial de menores extranjeros no acompañados, 30 plazas (3 Lotes), adjudicado a la Fundación Diagrama Intervención Psicosocial, por importe de 386.900 euros, desde el 1 de enero hasta el 31 de diciembre de 2021.

——— PI-15975/2020 RGEP.29418 ———

De la Diputada Sra. Cuartero Lorenzo, del GPVOX, al Gobierno, con el siguiente objeto: copia electrónica del informe aprobado en el Consejo de Gobierno del 25 de noviembre, por el que se da cuenta de las declaraciones de emergencia y actuaciones relativas a los expedientes de contratación para la adquisición de diverso material sanitario, así como para su transporte aéreo desde el extranjero con motivo de la situación excepcional provocada por el virus COVID-19, con las empresas Sigma Dental y Lufthansa, por un importe total de 2.760.000 euros.

——— PI-15976/2020 RGEP.29419 ———

De la Diputada Sra. Cuartero Lorenzo, del GPVOX, al Gobierno, con el siguiente objeto: copia electrónica del acuerdo aprobado en el Consejo de Gobierno del 25 de noviembre, por el que se autoriza la celebración del convenio de colaboración entre la Comunidad de Madrid y la Mancomunidad Sierra Norte, para articular la atención a personas con discapacidad intelectual en centro ocupacional y se autoriza un gasto por importe de 335.677,94 euros, desde el 1-12-20 hasta el 30-11-21.

——— PI-15977/2020 RGEP.29420 ———

De la Diputada Sra. Cuartero Lorenzo, del GPVOX, al Gobierno, con el siguiente objeto: copia electrónica del acuerdo presentado al Consejo de Gobierno del 25 de noviembre, por el que se autoriza la celebración de un Convenio entre la Comunidad de Madrid y la Mancomunidad del Sur por el que se instrumenta la concesión directa de una subvención destinada a financiar la construcción de diversas infraestructuras para el tratamiento de residuos, en cumplimiento de los objetivos de la Estrategia de Gestión Sostenible de Residuos de la Comunidad de Madrid 2017-2024 y se autoriza el gasto de 16.611.918 euros.

——— PI-15978/2020 RGEP.29421 ———

De la Diputada Sra. Cuartero Lorenzo, del GPVOX, al Gobierno, con el siguiente objeto: copia electrónica del acuerdo aprobado en el Consejo de Gobierno del 25 de noviembre, por el que se autoriza la celebración del convenio de colaboración entre la Comunidad de Madrid y el Ayuntamiento de Alcalá de Henares, para articular la atención a personas con discapacidad intelectual en centro ocupacional, y se autoriza un gasto por importe de 600.032,16 euros, desde el 1-12-20 hasta el 30-11-21.

——— PI-15979/2020 RGEP.29422 ———

De la Diputada Sra. Cuartero Lorenzo, del GPVOX, al Gobierno, con el siguiente objeto: copia electrónica del informe por el que se da cuenta al Consejo de Gobierno del 25 de noviembre, sobre la solicitud de dictamen a la Comisión Jurídica Asesora de la Comunidad de Madrid sobre el proyecto de Decreto del Consejo de Gobierno, por el que se modifica el Decreto 48/2019, de 10 de junio, por el que se regula la actividad convencional de la Comunidad de Madrid.

——— PI-15980/2020 RGEP.29423 ———

De la Diputada Sra. Cuartero Lorenzo, del GPVOX, al Gobierno, con el siguiente objeto: copia electrónica del acuerdo aprobado en el Consejo de Gobierno del 25 de noviembre, por el que se autoriza la modificación de porcentajes del expediente de gasto plurianual relativo a la 2ª prórroga del contrato de servicios: Evaluación y tratamiento psicológico de menores en acogimiento residencial, adjudicado a la entidad FIDEM-Asociación para la Atención Multidisciplinar de la Familia, de la Consejería de Políticas Sociales, Familias, Igualdad y Natalidad.

——— PI-15981/2020 RGEP.29424 ———

De la Diputada Sra. Cuartero Lorenzo, del GPVOX, al Gobierno, con el siguiente objeto: copia electrónica del decreto aprobado en el Consejo de Gobierno del 25 de noviembre, por el que se nombra Comisionado del Gobierno para la Atención a las Victimas del Terrorismo a Sra. Dña. Rocío López González.

——— PI-15982/2020 RGEP.29425 ———

De la Diputada Sra. Cuartero Lorenzo, del GPVOX, al Gobierno, con el siguiente objeto: copia electrónica del informe por el que se da cuenta al Consejo de Gobierno del 25 de noviembre, por el que se da cuenta de la tramitación de emergencia de la contratación del suministro de un vehículo para la Dirección General de Seguridad, Protección Civil y Formación, derivado de las necesidades detectadas como consecuencia de la pandemia del virus COVID-19, con la empresa La Gabella Motor, S.L., por un importe de 14.395,54 euros (IVA incluido), y un plazo de ejecución estimado antes del 15-12-20.

——— PI-15983/2020 RGEP.29426 ———

De la Diputada Sra. Cuartero Lorenzo, del GPVOX, al Gobierno, con el siguiente objeto: copia electrónica del acuerdo por el que se da cuenta al Consejo de Gobierno del 25 de noviembre, por el que se aprueba el gasto plurianual de la prórroga del encargo a la empresa de Transformación Agraria, S.A., SME, MP (Tragsa) para la realización del servicio denominado 'Programa de formación, promoción,

dinamización y divulgación ambiental Valle Medio de Lozoya en el centro de educación ambiental El Cuadrón", por importe total de 183.642,52 euros, para el periodo del 1-12-20 a 31-07-21, cofinanciable por el Fondo Europeo Agrícola de Desarrollo Rural (FEADER) y la Administración General del Estado.

——— PI-15984/2020 RGEP.29427 ———

De la Diputada Sra. Cuartero Lorenzo, del GPVOX, al Gobierno, con el siguiente objeto: copia electrónica del acuerdo por el que se da cuenta al Consejo de Gobierno del 25 de noviembre, por el que se aprueba el gasto de la 2ª prórroga del contrato de servicios: Evaluación y tratamiento psicológico de menores en acogimiento residencial, adjudicado a la entidad Fidem-Asociación para la Atención Multidisciplinar de la Familia, por un importe de 131.478 euros, desde el 1 de enero hasta el 31 de diciembre de 2021.

——— PI-15985/2020 RGEP.29428 ———

De la Diputada Sra. Cuartero Lorenzo, del GPVOX, al Gobierno, con el siguiente objeto: copia electrónica del acuerdo aprobado en el Consejo de Gobierno del 25 de noviembre, por el que se autoriza la modificación de porcentajes del expediente de gasto plurianual relativo a la prórroga del encargo a la empresa de Transformación Agraria, S.A., SME, MP (Tragsa) para la realización del servicio denominado "Programa de formación, promoción, dinamización y divulgación ambiental Valle Medio de Lozoya en el centro de educación ambiental El Cuadrón", de la Consejería de Medio Ambiente, Ordenación del Territorio y Sostenibilidad.

——— PI-15986/2020 RGEP.29429 ———

De la Diputada Sra. Cuartero Lorenzo, del GPVOX, al Gobierno, con el siguiente objeto: copia electrónica del acuerdo por el que se da cuenta al Consejo de Gobierno del 25 de noviembre, por el que se autoriza la celebración del convenio de colaboración entre la Comunidad de Madrid y el Ayuntamiento de Alcorcón, para articular la atención a personas con discapacidad intelectual en centro ocupacional y se autoriza un gasto por importe de 816.710,44 euros, desde el 1-12-20 hasta el 30-11-21.

——— PI-15987/2020 RGEP.29430 ———

De la Diputada Sra. Cuartero Lorenzo, del GPVOX, al Gobierno, con el siguiente objeto: copia electrónica del acuerdo por el que se da cuenta al Consejo de Gobierno del 25 de noviembre, por el que se autoriza la suscripción del convenio entre el Servicio Madrileño de Salud y la asociación Adela Madrid mediante el que se instrumenta una subvención directa a la citada asociación para actuaciones terapéuticas de fisioterapia y logopedia dirigidas a afectados por Esclerosis Lateral Amiotrófica (ELA), por un importe de 140.000 euros para el ejercicio 2020.

——— PI-15988/2020 RGEP.29431 ———

De la Diputada Sra. Cuartero Lorenzo, del GPVOX, al Gobierno, con el siguiente objeto: copia electrónica del informe aprobado en el Consejo de Gobierno del 25 de noviembre, por el que se da cuenta de las resoluciones por las que se ordena la tramitación y ejecución, con carácter de emergencia, de la contratación de diferentes servicios para el Hospital Universitario La Paz como consecuencia de la situación creada por el COVID-19, con diversas empresas y con plazos de ejecución desde marzo hasta septiembre de 2020, por un importe total estimado de 1.426.974,27 euros (IVA incluido).

——— PI-15989/2020 RGEP.29432 ———

De la Diputada Sra. Cuartero Lorenzo, del GPVOX, al Gobierno, con el siguiente objeto: copia electrónica del acuerdo por el que se da cuenta al Consejo de Gobierno del 25 de noviembre, por el que se autoriza un gasto por importe de 12.000.000 euros, para la ampliación del crédito disponible en la convocatoria 2020-2021 de subvenciones para la financiación de programas de formación dirigidos prioritariamente a trabajadores ocupados.

——— PI-15990/2020 RGEP.29433 ———

De la Diputada Sra. Cuartero Lorenzo, del GPVOX, al Gobierno, con el siguiente objeto: copia electrónica del acuerdo aprobado en el Consejo de Gobierno de 25 de noviembre, por el que se aprueba el gasto derivado de la prórroga del Lote 1(10 plazas) del contrato de servicios: Acogimiento residencial de menores extranjeros no acompañados, 30 plazas (3 Lotes), adjudicado a la Fundación Diagrama Intervención Psicosocial, por importe de 386.900 euros, desde el 1 de enero hasta el 31-12-21.

——— PI-15991/2020 RGEP.29434 ———

De la Diputada Sra. Cuartero Lorenzo, del GPVOX, al Gobierno, con el siguiente objeto: copia electrónica del acuerdo aprobado en el Consejo de Gobierno de 25 de noviembre, por el que se da cuenta de la tramitación de emergencia de la contratación del suministro de bombas de achique para el Cuerpo de Bomberos de la Comunidad de Madrid, derivado de las necesidades detectadas como consecuencia de la pandemia del virus COVID-19, con la empresa Atlas Copco, S.A.E., por un importe de 41.527,20 euros (IVA incluido), y un plazo de ejecución estimado antes del 30-11-20.

——— PI-15992/2020 RGEP.29435 ———

De la Diputada Sra. Cuartero Lorenzo, del GPVOX, al Gobierno, con el siguiente objeto: copia electrónica del acuerdo aprobado en el Consejo de Gobierno de 25 de noviembre, por el que se autoriza la modificación de porcentajes del expediente de gasto plurianual relativo al reajuste de anualidades del contrato de servicios denominado «Vigilancia y seguridad en el edificio sito en c/ Gran Vía, 6, tercera planta» de Madrid, de la Vicepresidencia, Consejería de Deportes, Transparencia y Portavocía del Gobierno.

——— PI-15993/2020 RGEP.29436 ———

De la Diputada Sra. Cuartero Lorenzo, del GPVOX, al Gobierno, con el siguiente objeto: copia electrónica del acuerdo aprobado en el Consejo de Gobierno de 25 de noviembre, por el que se autoriza la celebración de un convenio entre el Ente Público Canal de Isabel II y la Mancomunidad del Embalse del Atazar, para la concesión directa de una subvención destinada a la limpieza de los márgenes del Embalse El Atazar, por importe de 48.127,75 euros.

——— PI-15994/2020 RGEP.29437 ———

De la Diputada Sra. Cuartero Lorenzo, del GPVOX, al Gobierno, con el siguiente objeto: copia electrónica del acuerdo por el que se da cuenta al Consejo de Gobierno de 25 de noviembre, por el que se aprueba un gasto plurianual por importe total de 2.578.314 euros correspondiente al encargo a la empresa de Transformación Agraria, S.A., SME., MP (Tragsa) para la ejecución de los trabajos de "Conservación y Gestión del Parque Nacional de la Sierra de Guadarrama en el ámbito de la Comunidad de Madrid", durante un plazo de 12 meses, cofinanciado parcialmente por el Fondo Europeo Agrícola de Desarrollo Rural (FEADER) y la Administración General del Estado.

——— PI-15995/2020 RGEP.29438 ———

De la Diputada Sra. Cuartero Lorenzo, del GPVOX, al Gobierno, con el siguiente objeto: copia electrónica del acuerdo presentado al Consejo de Gobierno de 25 de noviembre, por el que se autoriza la celebración, por procedimiento abierto con pluralidad de criterios del contrato de servicios denominado "Limpieza sedes de la Consejería de Hacienda y Función Pública de la Comunidad de Madrid", y se autoriza el gasto plurianual correspondiente para los años 2020, 2021, 2020 y 2023 por importe de 2.168.170,78 euros.

——— PI-15996/2020 RGEP.29439 ———

De la Diputada Sra. Cuartero Lorenzo, del GPVOX, al Gobierno, con el siguiente objeto: copia electrónica del acuerdo aprobado en el Consejo de Gobierno de 25 de noviembre, por el que se autoriza la

celebración del convenio de colaboración entre la Comunidad de Madrid y el Ayuntamiento de Leganés, para articular la atención a personas con discapacidad intelectual en centro ocupacional y se autoriza un gasto por importe de 400.021,44 euros, desde el 1-12-20 hasta el 30-11-21.

——— PI-15997/2020 RGEP.29440 ———

De la Diputada Sra. Cuartero Lorenzo, del GPVOX, al Gobierno, con el siguiente objeto: copia electrónica del acuerdo aprobado en el Consejo de Gobierno de 25 de noviembre, por el que se da cuenta del ejercicio de las acciones judiciales para que la Comunidad de Madrid se persone, como perjudicada y acusación particular, en el juicio sobre delitos leves n° 843/2020, del Juzgado de Instrucción número 39 de Madrid, seguido por usurpación de la vivienda 1ºC del inmueble sito en la calle León número 24 de Madrid.

——— PI-15998/2020 RGEP.29441 ———

De la Diputada Sra. Cuartero Lorenzo, del GPVOX, al Gobierno, con el siguiente objeto: copia electrónica del acuerdo aprobado en el Consejo de Gobierno de 25 de noviembre, por el que se aprueba el gasto de la prórroga del contrato de servicios: Atención a madres y embarazadas con alteraciones de conducta y/o inestabilidad emocional en Residencia Norte, centro maternal de gestión directa adscrito a la Consejería de Políticas Sociales, Familias, Igualdad y Natalidad (Dirección General de Infancia, Familias y Natalidad), adjudicado a la Asociación Psicotándem, por un importe de 22.500 euros, desde el 1 de enero hasta el 31-12-21.

——— PI-15999/2020 RGEP.29442 ———

De la Diputada Sra. Cuartero Lorenzo, del GPVOX, al Gobierno, con el siguiente objeto: copia electrónica del informe aprobado en el Consejo de Gobierno de 25 de noviembre, por el que se da cuenta de las resoluciones por las que se ordena la tramitación y ejecución, con carácter de emergencia, de la contratación de distintos suministros para el Hospital General Universitario Gregorio Marañón, como consecuencia de la situación creada por el COVID-19, con diferentes empresas, por un importe total estimado de 2.633.744 euros (IVA incluido) y varios plazos de ejecución.

——— PI-16000/2020 RGEP.29443 ———

De la Diputada Sra. Cuartero Lorenzo, del GPVOX, al Gobierno, con el siguiente objeto: copia electrónica del acuerdo aprobado en el Consejo de Gobierno de 25 de noviembre, por el que se autoriza la suscripción del convenio entre el Servicio Madrileño de Salud y la asociación Adela Madrid mediante el que se instrumenta una subvención directa a la citada asociación para la atención domiciliaria de las personas afectadas por Esclerosis Lateral Amiotrófica (ELA) y la información y formación sanitaria de pacientes y familias, por un importe de 100.000 euros para el ejercicio 2020.

——— PI-16001/2020 RGEP.29444 ———

De la Diputada Sra. Cuartero Lorenzo, del GPVOX, al Gobierno, con el siguiente objeto: copia electrónica del acuerdo aprobado en el Consejo de Gobierno de 25 de noviembre, por el que se aprueba un gasto de 313.314,30 euros, correspondiente a la cuarta prórroga del contrato de arrendamiento de vehículos con destino a las distintas consejerías de la Comunidad de Madrid, Expediente 577-A/2014, Lote número 2 "Vehículos híbridos-, Lote número 3 "Vehículos medios", Lote número 4 "Vehículos ligeros", Lote número 5 "Furgonetas", Lote número 6 "Vehículos todoterreno", hasta la entrega de los nuevos vehículos que los sustituyan, máximo hasta el 28-02-21, con excepciones y Lote número 5 "Furgonetas" y Lote número 7 "Vehículos todoterrenos especializados con transformación", hasta el 30-09-21, adjudicado a la empresa Arval Service Lease, S.A.

——— PI-16002/2020 RGEP.29447 ———

Del Diputado Sr. Sánchez Pérez, del GPMM, al Gobierno, con el siguiente objeto: grado de cumplimiento, calendario de ejecución y presupuesto de cada una de las 100 medidas de la Estrategia para Revitalizar los Municipios Rurales de la Comunidad de Madrid.

——— PI-16003/2020 RGEP.29448 ———

Del Diputado Sr. Sánchez Pérez, del GPMM, al Gobierno, con el siguiente objeto: datos, en formato digital, de los puntos de muestreo de peces realizados en los ríos, lagunas y embalses de la Comunidad de Madrid, especialmente número de ejemplares de cada especie, realizados para elaborar el diagnóstico de la evolución de las poblaciones de ictiofauna incluido en la Estrategia de Recuperación y Conservación de los Ríos de la Comunidad de Madrid.

——— PI-16004/2020 RGEP.29457 ———

De la Diputada Sra. Bernardo Llorente, del GPS, al Gobierno, con el siguiente objeto: remisión, con todos los expedientes que lo acompañen, del acuerdo de Consejo de Gobierno de fecha 2-12-20 referido a: " Acuerdo por el que autoriza la celebración de un contrato de suministro de 7.923 ordenadores portátiles de 15", basado en el Acuerdo Marco 02/2016, lote 4, del catálogo centralizado del Ministerio de Hacienda, para alumnos de la educación concertada, para hacer frente a las necesidades derivadas de las medidas adoptadas contra el COVID-19, con un plazo de entrega de 30 días, y se autoriza un gasto correspondiente al ejercicio 2020 de 4.094.855,84 euros, para financiar la ejecución del contrato".

——— PI-16005/2020 RGEP.29458 ———

De la Diputada Sra. Bernardo Llorente, del GPS, al Gobierno, con el siguiente objeto: remisión, con todos los expedientes que lo acompañen, del acuerdo de Consejo de Gobierno de fecha 2-12-20 referido a: "Acuerdo por el que se autoriza el gasto de 6.185.255,01 euros derivado de la tramitación de emergencia del contrato de suministro de 36.100 tabletas, destinadas al préstamo a alumnos en la red educativa de la Comunidad de Madrid, para posibilitar las clases a distancia durante el COVID-19, adjudicado a "Orange Espagne, S.A.U", con un plazo de entrega de 21 días".

——— PI-16006/2020 RGEP.29459 ———

De la Diputada Sra. Bernardo Llorente, del GPS, al Gobierno, con el siguiente objeto: remisión, con todos los expedientes que lo acompañen, del acuerdo de Consejo de Gobierno de fecha 2-12-20 referido a: "Acuerdo por el que se convalida el gasto correspondiente a la factura del mes de octubre de 2020, por un importe de 163.406,43 euros, por los servicios de atención educativa de los alumnos con necesidades educativas especiales asociadas a discapacidad auditiva escolarizados en centros docentes sostenidos con fondos públicos de los intérpretes de lengua de signos española, prestados por la empresa "Eulen Servicios Sociosanitarios, S.A.".

——— PI-16007/2020 RGEP.29460 ———

De la Diputada Sra. Bernardo Llorente, del GPS, al Gobierno, con el siguiente objeto: remisión, con todos los expedientes que lo acompañen, del acuerdo de Consejo de Gobierno de fecha 2-12-20 referido a: "Acuerdo por el que se autoriza la celebración de un convenio de colaboración entre la Comunidad de Madrid y el Arzobispado de Madrid para la realización de actividades educativas durante el 2020, y se autoriza un gasto de 673.105 euros".

——— PI-16008/2020 RGEP.29461 ———

De la Diputada Sra. Bernardo Llorente, del GPS, al Gobierno, con el siguiente objeto: remisión, con todos los expedientes que lo acompañen, del acuerdo de Consejo de Gobierno de fecha 2-12-20 referido a: "Acuerdo por el que se autoriza la celebración de un convenio de colaboración entre la Comunidad de

Madrid y la Fundación San Agustín para la realización de actividades educativas durante el 2020 por importe de 27.455 euros".

——— PI-16009/2020 RGEP.29462 ———

De la Diputada Sra. Bernardo Llorente, del GPS, al Gobierno, con el siguiente objeto: remisión, con todos los expedientes que lo acompañen, del acuerdo de Consejo de Gobierno de fecha 2-12-20 referido a: "Acuerdo por el que se autoriza la celebración de un convenio de colaboración entre la Comunidad de Madrid y el Consejo Evangélico de Madrid para la realización de actividades educativas durante el 2020 por importe de 55.596 euros".

——— PI-16010/2020 RGEP.29463 ———

De la Diputada Sra. Bernardo Llorente, del GPS, al Gobierno, con el siguiente objeto: remisión, con todos los expedientes que lo acompañen, del acuerdo de Consejo de Gobierno de fecha 2-12-20 referido a: "Acuerdo por el que se autoriza la celebración de un convenio de colaboración entre la Comunidad de Madrid y la Unión de Comunidades Islámicas de España para la realización de actividades educativas durante el 2020 por importe de 55.596 euros".

——— PI-16011/2020 RGEP.29464 ———

De la Diputada Sra. Bernardo Llorente, del GPS, al Gobierno, con el siguiente objeto: remisión, con todos los expedientes que lo acompañen, del acuerdo de Consejo de Gobierno de fecha 2-12-20 referido a: "Acuerdo por el que se autoriza la celebración de un convenio de colaboración entre la Comunidad de Madrid y la Comunidad Judía de Madrid para la realización de actividades educativas durante el 2020 por importe de 55.596 euros".

——— PI-16012/2020 RGEP.29465 ———

De la Diputada Sra. Bernardo Llorente, del GPS, al Gobierno, con el siguiente objeto: remisión, con todos los expedientes que lo acompañen, del acuerdo de Consejo de Gobierno de fecha 2-12-20 referido a: "Acuerdo por el que se autoriza un gasto de 1.282.068 euros, derivado de la tramitación de emergencia del contrato para la realización de 100.000 test serológicos al personal de centros educativos de la Comunidad de Madrid, como medida de prevención contra la COVID-19, adjudicado a la empresa "Ribera Lab, S.L.U.", con un plazo de ejecución de cinco días".

——— PI-16013/2020 RGEP.29466 ———

De la Diputada Sra. Bernardo Llorente, del GPS, al Gobierno, con el siguiente objeto: remisión, con todos los expedientes que lo acompañen, del acuerdo de Consejo de Gobierno de fecha 2-12-20 referido a: "Informe por el que se da cuenta de la declaración de tramitación de emergencia del contrato de suministro de 5.000 medidores de dióxido de carbono y su distribución en los centros educativos de la Comunidad de Madrid, como medida de prevención contra el COVID-19, por un importe estimado de 745.000 euros, adjudicado a la empresa "Roura Cevasa, S.A.", por un importe de 744.573,50 euros (IVA incluido), y un plazo de ejecución de treinta días".

——— PI-16014/2020 RGEP.29467 ———

De la Diputada Sra. Bernardo Llorente, del GPS, al Gobierno, con el siguiente objeto: remisión, con todos los expedientes que lo acompañen, del acuerdo de Consejo de Gobierno de fecha 2-12-20 referido a: "Informe por el que se da cuenta de la declaración de emergencia del contrato del servicio de "Plataforma digital de evaluación para las etapas educativas de Primaria, Secundaria Obligatoria y Bachillerato de la Comunidad de Madrid", suscrito con la empresa "Odec, Centro de Cálculo y Aplicaciones Informáticas, S.A.", por importe de 824.736 euros y un plazo de ejecución máximo de 20 días hábiles.".

——— PI-16015/2020 RGEP.29468 ———

De la Diputada Sra. Bernardo Llorente, del GPS, al Gobierno, con el siguiente objeto: expediente administrativo de la campaña institucional "No sin mi cole".

——— PI-16019/2020 RGEP.29472 ———

De la Diputada Sra. López Ruiz, del GPS, al Gobierno, con el siguiente objeto: remisión, con todos los expedientes que lo acompañen, del acuerdo de Consejo de Gobierno de fecha 9-12-20 referido a: Acuerdo por el que se autoriza el gasto del contrato de emergencia del proyecto y la obra de un edificio auxiliar en el Centro de Emergencias 112, ante posibles emergencias provocadas por el COVID-19, con la empresa Hatos 2005, S.L., por importe de 1.545.170,00 euros y un plazo estimado de ejecución de 5 meses.

——— PI-16020/2020 RGEP.29473 ———

De la Diputada Sra. López Ruiz, del GPS, al Gobierno, con el siguiente objeto: remisión, con todos los expedientes que lo acompañen, del acuerdo de Consejo de Gobierno de fecha 9-12-20 referido a: Acuerdo por el que se convalida un gasto de 32.301,94 euros, derivado de la prestación del servicio de mantenimiento integral de diversos materiales que forman parte de los equipos de protección respiratoria del Cuerpo de Bomberos de la Comunidad de Madrid, por la empresa Inv Protección S.L, durante los meses de abril y mayo de 2020.

——— PI-16021/2020 RGEP.29474 ———

De la Diputada Sra. López Ruiz, del GPS, al Gobierno, con el siguiente objeto: remisión, con todos los expedientes que lo acompañen, del acuerdo de Consejo de Gobierno de fecha 9-12-20 referido a: Informe por el que se da cuenta de la tramitación de emergencia de la contratación del suministro de un vehículo para el Centro de Coordinación Operativa Municipal ante Emergencias de la Comunidad de Madrid, derivado de las necesidades detectadas como consecuencia de la pandemia del virus COVID-19, con la empresa Gabella Motor S.L., por un importe de 26.008,55 euros (IVA incluido), y un plazo de ejecución estimado antes del 15-12-20.

——— PI-16022/2020 RGEP.29475 ———

De la Diputada Sra. López Ruiz, del GPS, al Gobierno, con el siguiente objeto: remisión, con todos los expedientes que lo acompañen, del acuerdo de Consejo de Gobierno de fecha 9-12-20 referido a: Informe por el que se da cuenta de la tramitación de emergencia del contrato de servicios para el traslado de material del Instituto Anatómico Forense y Clínicas Forenses a su nueva sede en el Instituto de Medicina Legal, derivado de las necesidades detectadas como consecuencia de la pandemia del virus COVID-19, con las empresas Courier Polar Express S.L., Red Funerarias de España S.L., Perkinelmer España S.L., Absciex Spain, S.L., Mudanzas Flippers Internacional S.L., Agilent Tecnologies Spain S.L., Tecnoser S.A. y Topcon España Healthcare S.A.., por un importe de 101.730,54 euros (IVA incluido), con un plazo estimado de ejecución de 30 días.

——— PI-16023/2020 RGEP.29476 ———

De la Diputada Sra. López Ruiz, del GPS, al Gobierno, con el siguiente objeto: remisión, con todos los expedientes que lo acompañen, del acuerdo de Consejo de Gobierno de fecha 9-12-20 referido a: Acuerdo por el que se autoriza la modificación de porcentajes del expediente de gasto plurianual relativo a la celebración, por procedimiento abierto, mediante pluralidad de criterios, del contrato de servicios: Asistencia y defensa Jurídica a menores tutelados por la Comisión de Tutela del Menor de la Comunidad de Madrid en el ámbito penal específico de la Ley Orgánica 5/2000, de Responsabilidad Penal del Menor (LORPM), de la Consejería de Políticas Sociales, Familias, Igualdad y Natalidad.

——— PI-16024/2020 RGEP.29477 ———

De la Diputada Sra. López Ruiz, del GPS, al Gobierno, con el siguiente objeto: remisión, con todos los expedientes que lo acompañen, del acuerdo de Consejo de Gobierno de fecha 9-12-20 referido a: Informe por el que se da cuenta de las resoluciones por las que se ordena la tramitación y ejecución, con carácter de emergencia, de los contratos para el equipamiento del Hospital Enfermera Isabel Zendal, como consecuencia de la situación creada por el COVID-19, a realizar por varias empresas por un importe total estimado de 11.507.686,62 euros (IVA incluido) y varios plazos de ejecución.

——— PI-16025/2020 RGEP.29478 ———

De la Diputada Sra. López Ruiz, del GPS, al Gobierno, con el siguiente objeto: remisión, con todos los expedientes que lo acompañen, del acuerdo de Consejo de Gobierno de fecha 9-12-20 referido a: Acuerdo por el que se convalida el gasto relativo al servicio de lavandería de ropa hospitalaria de los centros de atención especializada adscritos al Servicio Madrileño de Salud, prestado por la empresa Ilunion Lavanderías, S.A., durante el período del 1 al 30-09-20, por un importe total de 1.051.255,16 euros (IVA incluido).

——— PI-16026/2020 RGEP.29479 ———

De la Diputada Sra. López Ruiz, del GPS, al Gobierno, con el siguiente objeto: remisión, con todos los expedientes que lo acompañen, del acuerdo de Consejo de Gobierno de fecha 9-12-20 referido a: Acuerdo por el que se convalida el gasto derivado de la prestación del servicio "Centro residencial de apoyo al tratamiento ambulatorio para drogodependientes con trastorno persistente: "lote 3: 20 plazas para pacientes con otras patologías mentales" por la Fundación Padre Garralda - Horizontes Abiertos, correspondiente al mes de octubre de 2020, por importe de 29.633,09 euros (IVA exento).

——— PI-16027/2020 RGEP.29480 ———

De la Diputada Sra. López Ruiz, del GPS, al Gobierno, con el siguiente objeto: remisión, con todos los expedientes que lo acompañen, del acuerdo de Consejo de Gobierno de fecha 9-12-20 referido a: Acuerdo por el que se autoriza el acuerdo marco para la contratación del suministro del medicamento Infliximab, para todos los hospitales del Servicio Madrileño de Salud, a adjudicar con procedimiento abierto, mediante criterio único el precio, con un valor estimado de 29.688.120 euros (IVA excluido), y un plazo de ejecución de 12 meses.

——— PI-16028/2020 RGEP.29481 ———

De la Diputada Sra. López Ruiz, del GPS, al Gobierno, con el siguiente objeto: remisión, con todos los expedientes que lo acompañen, del acuerdo de Consejo de Gobierno de fecha 9-12-20 referido a: Acuerdo por el que se convalida el gasto relativo al servicio de vigilancia y seguridad de los centros de atención especializada adscritos al Servicio Madrileño de Salud, prestado por la empresa Alerta y Control, S.A., durante el período del 1 al 31-07-20, por un importe total de 567.368,31 euros (IVA incluido).

——— PI-16029/2020 RGEP.29482 ———

De la Diputada Sra. López Ruiz, del GPS, al Gobierno, con el siguiente objeto: remisión, con todos los expedientes que lo acompañen, del acuerdo de Consejo de Gobierno de fecha 9-12-20 referido a: Informe por el que se da cuenta de la resolución por la que se ordena la tramitación y ejecución, con carácter de emergencia, de la contratación del servicio para la gestión de un dispositivo de realización de test antígenos y una unidad básica de salud, como consecuencia de la situación creada por el COVID-19, a Cruz Roja Española, por un importe total de 90.591,64 euros (IVA exento) y un plazo estimado del 9 de noviembre al 30-11-20.

——— PI-16030/2020 RGEP.29483 ———

De la Diputada Sra. López Ruiz, del GPS, al Gobierno, con el siguiente objeto: remisión, con todos los expedientes que lo acompañen, del acuerdo de Consejo de Gobierno de fecha 9-12-20 referido a: Informe por el que se da cuenta de la resolución por la que se ordena la tramitación y ejecución, con carácter de emergencia, de la contratación del suministro de tóneres para centros de pruebas de antígenos, centros COVID-19, como consecuencia de la situación creada por el COVID-19, con la empresa CSI Comercial de Suministros para la Informática S.L., por un importe de 33.507,32 euros (IVA incluido) y un plazo de ejecución de 6 días naturales desde la notificación de la resolución.

——— PI-16031/2020 RGEP.29484 ———

De la Diputada Sra. López Ruiz, del GPS, al Gobierno, con el siguiente objeto: remisión, con todos los expedientes que lo acompañen, del acuerdo de Consejo de Gobierno de fecha 9-12-20 referido a: Informe por el que se da cuenta de las resoluciones por las que se ordena la tramitación y ejecución, con carácter de emergencia, de la contratación de obras en la Gerencia Asistencial de Atención Primaria, como consecuencia de la situación creada por el COVID-19, a diversas empresas, por un importe total de 1.469.332,64 euros (IVA incluido) y un plazo de dos meses.

——— PI-16032/2020 RGEP.29485 ———

De la Diputada Sra. López Ruiz, del GPS, al Gobierno, con el siguiente objeto: remisión, con todos los expedientes que lo acompañen, del acuerdo de Consejo de Gobierno de fecha 9-12-20 referido a: Informe por el que se da cuenta de las resoluciones por las que se ordena la tramitación y ejecución, con carácter de emergencia, de la contratación, con diferentes empresas, de diversos trabajos para acondicionar espacios en el Hospital Universitario 12 de Octubre, como consecuencia de la situación creada por el COVID-19, por un importe total estimado de 105.910,33 euros (IVA incluido), durante los meses de septiembre y octubre de 2020.

——— PI-16033/2020 RGEP.29486 ———

De la Diputada Sra. López Ruiz, del GPS, al Gobierno, con el siguiente objeto: remisión, con todos los expedientes que lo acompañen, del acuerdo de Consejo de Gobierno de fecha 9-12-20 referido a: Informe por el que se da cuenta de las resoluciones por las que se ordena la tramitación y ejecución, con carácter de emergencia, de la contratación del suministro de diversos equipamientos con diferentes empresas para el Hospital Universitario 12 de Octubre, como consecuencia de la situación creada por el COVID-19, por un importe total estimado de 2.001.735,94 euros (IVA incluido), durante los meses de mayo a octubre de 2020.

——— PI-16034/2020 RGEP.29487 ———

De la Diputada Sra. López Ruiz, del GPS, al Gobierno, con el siguiente objeto: remisión, con todos los expedientes que lo acompañen, del acuerdo de Consejo de Gobierno de fecha 9-12-20 referido a: Informe por el que se da cuenta de las resoluciones por las que se ordena la tramitación y ejecución, con carácter de emergencia, de la contratación del suministro de diverso material sanitario con diferentes empresas para el Hospital Universitario 12 de Octubre, como consecuencia de la situación creada por el COVID-19, por un importe total estimado de 5.467.896,86 euros (IVA incluido), durante los meses de mayo a septiembre de 2020.

——— PI-16035/2020 RGEP.29489 ———

De la Diputada Sra. López Ruiz, del GPS, al Gobierno, con el siguiente objeto: remisión, con todos los expedientes que lo acompañen, del acuerdo de Consejo de Gobierno de fecha 9-12-20 referido a: Informe por el que se da cuenta de las resoluciones por las que se ordena la tramitación y ejecución, con carácter de emergencia, de la contratación de los suministros correspondientes a la adquisición de material de aseo y limpieza para el Hospital Universitario Infanta Leonor, como consecuencia de la situación creada por el

COVID-19, con diversas empresas por un importe total estimado de 187.023,13 euros (IVA excluido) y un plazo de ejecución de 30 días.

——— PI-16036/2020 RGEP.29490 ———

De la Diputada Sra. López Ruiz, del GPS, al Gobierno, con el siguiente objeto: remisión, con todos los expedientes que lo acompañen, del acuerdo de Consejo de Gobierno de fecha 9-12-20 referido a: Informe por el que se da cuenta de las resoluciones por las que se ordena la tramitación y ejecución, con carácter de emergencia, de la contratación de los suministros correspondientes a la adquisición de material de protección individual (EPIs) para el Hospital Universitario Infanta Leonor, como consecuencia de la situación creada por el COVID-19, a diversas empresas por un importe total estimado de 203.101,40 euros (IVA excluido) y un plazo de ejecución de 30 días.

——— PI-16037/2020 RGEP.29491 ———

De la Diputada Sra. López Ruiz, del GPS, al Gobierno, con el siguiente objeto: remisión, con todos los expedientes que lo acompañen, del acuerdo de Consejo de Gobierno de fecha 9-12-20 referido a: Informe por el que se da cuenta de las resoluciones por las que se ordena la tramitación y ejecución, con carácter de emergencia, de la contratación de los suministros correspondientes a la adquisición de diverso material médico sanitario para el Hospital Universitario Infanta Leonor, como consecuencia de la situación creada por el COVID-19, a diversas empresas por un importe total estimado de 217.872,50 euros (IVA incluido) y con diversos plazos de ejecución.

——— PI-16038/2020 RGEP.29492 ———

De la Diputada Sra. López Ruiz, del GPS, al Gobierno, con el siguiente objeto: remisión, con todos los expedientes que lo acompañe, del acuerdo de Consejo de Gobierno de fecha 9 de diciembre de 2020 referido al: Informe por el que se da cuenta de las resoluciones por las que se ordena la tramitación y ejecución, con carácter de emergencia, de la contratación de los suministros correspondientes a varios equipos médicos para el Hospital Universitario Infanta Leonor, como consecuencia de la situación creada por el COVID-19, a diversas empresas por un importe total estimado de 266.170,02 euros (IVA excluido) y con diversos plazos de ejecución.

——— PI-16039/2020 RGEP.29493 ———

De la Diputada Sra. López Ruiz, del GPS, al Gobierno, con el siguiente objeto: remisión, con todos los expedientes que lo acompañen, del acuerdo del Consejo de Gobierno de fecha 9-12-20. Referido al: Informe por el que se da cuenta de la resolución por la que se ordena la tramitación y ejecución, con carácter de emergencia, de la contratación del servicio de "Implantación del sistema de información de farmacia hospitalaria en el Hospital Enfermera Isabel Zendal" como consecuencia de la situación creada por el COVID-19, por la empresa Global Dominion Access, S.A., por un importe total de 77.836,26 euros (IVA incluido) y un plazo estimado de ejecución de un mes.

——— PI-16040/2020 RGEP.29494 ———

De la Diputada Sra. López Ruiz, del GPS, al Gobierno, con el siguiente objeto: remisión, con todos los expedientes que lo acompañen, del acuerdo del Consejo de Gobierno de fecha 9-12-20. Referido al: Informe por el que se da cuenta de la resolución por la que se ordena la tramitación y ejecución, con carácter de emergencia, del contrato de servicio de vigilancia y seguridad para el Hospital de Emergencias "Enfermera Isabel Zendal" como consecuencia de la situación creada por el COVID-19, por la empresa Ariete Seguridad, S.A., por un importe total de 808.198,59 euros (IVA incluido) y un plazo de ejecución de seis meses.

——— PI-16041/2020 RGEP.29495 ———

De la Diputada Sra. López Ruiz, del GPS, al Gobierno, con el siguiente objeto: remisión, con todos los expedientes que lo acompañen, del acuerdo del Consejo de Gobierno de fecha 9-12-20. Referido al: Informe por el que se da cuenta de la resolución por la que se ordena la tramitación y ejecución, con carácter de emergencia, de la contratación del servicio de "Implantación del sistema de información de gestión de imagen médica en el Hospital Enfermera Isabel Zendal", con la empresa Agfa Healthcare Spain, S.A.U., para afrontar la situación de emergencia sobrevenida por la infección de coronavirus COVID-19, por un importe estimado de 64.130 euros (IVA incluido) y un plazo estimado de ejecución de 1 mes.

——— PI-16042/2020 RGEP.29496 ———

De la Diputada Sra. López Ruiz, del GPS, al Gobierno, con el siguiente objeto: remisión, con todos los expedientes que lo acompañen, del acuerdo del Consejo de Gobierno de fecha 9-12-20. Referido al: Informe por el que se da cuenta de la resolución por la que se ordena la tramitación y ejecución, con carácter de emergencia, de la contratación del servicio de "implantación del sistema de información de historia clínica electrónica en el Hospital Enfermera Isabel Zendal", para afrontar la situación de emergencia sobrevenida por la infección de coronavirus COVID-19, con la empresa DXC Technology Servicios España, S.L., por un importe estimado de 232.659,43 euros (IVA incluido) y un plazo estimado de ejecución de 1 mes.

——— PI-16043/2020 RGEP.29497 ———

De la Diputada Sra. López Ruiz, del GPS, al Gobierno, con el siguiente objeto: remisión, con todos los expedientes que lo acompañen, del acuerdo del Consejo de Gobierno de fecha 9-12-20. Referido al: Informe por el que se da cuenta de la resolución por la que se ordena la tramitación y ejecución, con carácter de emergencia, de la contratación del servicio de "implantación del sistema de información de dietética y nutrición en el Hospital Enfermera Isabel Zendal", con la empresa Global Dominion Access, S.A., para afrontar la situación de emergencia sobrevenida por la infección de coronavirus COVID-19, por un importe estimado de 61.971,14 euros (IVA incluido) y un plazo estimado de ejecución de un mes.

——— PI-16044/2020 RGEP.29498 ———

De la Diputada Sra. López Ruiz, del GPS, al Gobierno, con el siguiente objeto: remisión, con todos los expedientes que lo acompañen, del acuerdo del Consejo de Gobierno de fecha 9-12-20. Referido al: Informe por el que se da cuenta de las resoluciones por las que se ordena la tramitación y ejecución, con carácter de emergencia, de la contratación de distintos suministros para el Hospital General Universitario Gregorio Marañón, como consecuencia de la situación creada por el COVID-19, con diferentes empresas, por un importe total estimado de 360.848,86 euros (IVA incluido) y varios plazos de ejecución.

——— PI-16045/2020 RGEP.29499 ———

De la Diputada Sra. López Ruiz, del GPS, al Gobierno, con el siguiente objeto: remisión, con todos los expedientes que lo acompañen, del acuerdo del Consejo de Gobierno de fecha 9-12-20. Referido al: Informe por el que se da cuenta de la resolución por la que se ordena la tramitación y ejecución, con carácter de emergencia, de la contratación del suministro de "Implantación del Sistema de Gestión de Laboratorio GestLab y Gestor de Petición Electrónica iGestLab en el Servicio de Microbiología del Laboratorio Regional de Salud Pública de Madrid", con la empresa Mips Software Ibérica, S.L., para afrontar la situación de emergencia sobrevenida por la infección de coronavirus COVID-19, por un importe estimado de 87.386,20 euros (IVA incluido) y un plazo estimado de ejecución de un mes y medio, desde el 11-11-20.

——— PI-16046/2020 RGEP.29500 ———

De la Diputada Sra. López Ruiz, del GPS, al Gobierno, con el siguiente objeto: remisión, con todos los expedientes que lo acompañen, del acuerdo del Consejo de Gobierno de fecha 9-12-20. Referido al:

Acuerdo por el que se aprueba el gasto plurianual, correspondiente al encargo a la Empresa de Transformación Agraria, S.A., S.M.E., M.P. (TRAGSA), para la ejecución de las obras del Proyecto "Arco Verde" en los terrenos de la Comunidad de Madrid de los sectores Ia, IV, VIb y VII, por importe de 7.087.357,15 euros, y un plazo de ejecución de 35 meses.

——— PI-16047/2020 RGEP.29501 ———

De la Diputada Sra. López Ruiz, del GPS, al Gobierno, con el siguiente objeto: remisión, con todos los expedientes que lo acompañen, del acuerdo del Consejo de Gobierno de fecha 9-12-20. Referido al: Acuerdo por el que se aprueba el gasto plurianual de la prórroga del encargo a la Empresa de Transformación Agraria, S.A., SME, MP (TRAGSA), para la realización de los trabajos denominados "Programa de funcionamiento de los Centros de Visitantes del Parque Nacional de la Sierra de Guadarrama", por importe de 285.274,99 euros, para el periodo del 1 de enero a 30 de abril de 2021, cofinanciado parcialmente por el Fondo Europeo Agrícola de Desarrollo Rural (FEADER) y la Administración General del Estado.

——— PI-16048/2020 RGEP.29502 ———

De la Diputada Sra. López Ruiz, del GPS, al Gobierno, con el siguiente objeto: remisión, con todos los expedientes que lo acompañen, del acuerdo del Consejo de Gobierno de fecha 9-12-20 referido al: Acuerdo por el que se autoriza la celebración del contrato de servicios "Vigilancia de seguridad no armada en diversas dependencias de la Consejería de Medio Ambiente, Ordenación del Territorio y Sostenibilidad", mediante procedimiento abierto con pluralidad de criterios, y el gasto plurianual por importe de 2.053.032,51 euros, con un plazo de ejecución de 24 meses.

——— PI-16049/2020 RGEP.29503 ———

De la Diputada Sra. López Ruiz, del GPS, al Gobierno, con el siguiente objeto: remisión, con todos los expedientes que lo acompañen, del acuerdo de Consejo de Gobierno de fecha 9-12-20 referido a: Acuerdo por el que se aprueba el gasto derivado de la tercera ampliación del plazo de la declaración de emergencia de la contratación del servicio de acogimiento residencial temporal de menores extranjeros no acompañados, con dificultades de adaptación sociocultural, de 12 a 17 años (26 plazas), con la Fundación Grupo Norte, por un importe de 299.674,70 euros, desde el 1 de octubre hasta el 30-11-20.

——— PI-16050/2020 RGEP.29504 ———

De la Diputada Sra. López Ruiz, del GPS, al Gobierno, con el siguiente objeto: remisión, con todos los expedientes que lo acompañen, del acuerdo de Consejo de Gobierno de fecha 9-12-20 referido a: Acuerdo por el que se autoriza la celebración, por procedimiento abierto, mediante pluralidad de criterios, del contrato de servicios: Asistencia y defensa Jurídica a menores tutelados por la Comisión de Tutela del Menor de la Comunidad de Madrid en el ámbito penal específico de la Ley Orgánica 5/2000, de responsabilidad penal del menor (LORPM), y su gasto por importe de 106.774,64 euros, desde el 1-01-21 hasta el 31-12-22.

——— PI-16051/2020 RGEP.29505 ———

De la Diputada Sra. López Ruiz, del GPS, al Gobierno, con el siguiente objeto: remisión, con todos los expedientes que lo acompañen, del acuerdo de Consejo de Gobierno de fecha 9-12-20 referido a: Acuerdo por el que se autoriza la celebración, por procedimiento negociado sin publicidad, del contrato de servicios: Acogimiento residencial de menores con necesidad de atención terapéutica intensiva (4 plazas), y su gasto por importe de 256.895,76 euros, desde el 1 de enero hasta el 31-12-21.

——— PI-16052/2020 RGEP.29506 ———

De la Diputada Sra. López Ruiz, del GPS, al Gobierno, con el siguiente objeto: remisión, con todos los expedientes que lo acompañen, del acuerdo de Consejo de Gobierno de fecha 9-12-20 referido a:

Acuerdo por el que se aprueba el gasto de la segunda prórroga del Lote 2 - Centro de Emergencia de Alcobendas - del contrato de servicios: Gestión de dos Centros de Emergencia para mujeres víctimas de violencia de género y sus hijos e hijas en la Comunidad de Madrid (2 lotes), adjudicado a la entidad Aralia Servicios Sociosanitarios, S.A., por un importe de 338.025,16 euros, desde el 1 de enero hasta el 31-12-21.

——— PI-16053/2020 RGEP.29507 ———

De la Diputada Sra. López Ruiz, del GPS, al Gobierno, con el siguiente objeto: remisión, con todos los expedientes que lo acompañen, del acuerdo de Consejo de Gobierno de fecha 9-12-20 referido a: Acuerdo por el que se convalida un gasto por importe de 187.818,87 euros, derivado de la prestación del servicio de Hostelería y Limpieza en 8 Residencias de Menores, dependientes de la Agencia Madrileña de Atención Social, por la entidad Catering Ávila, S.L desde el 1 de agosto hasta el 15-10-20.

——— PI-16054/2020 RGEP.29508 ———

De la Diputada Sra. López Ruiz, del GPS, al Gobierno, con el siguiente objeto: remisión, con todos los expedientes que lo acompañen, del acuerdo de Consejo de Gobierno de fecha 9-12-20 referido a: Informe por el que se da cuenta de la propuesta de adjudicación por Metro de Madrid, S.A., para el servicio de mantenimiento de la infraestructura de la red de Metro de Madrid (Lotes 9, 10 y 11), por un importe total de 6.353.078,95 euros (IVA incluido), a las empresas Elecnor, S.A. (Lotes 9 y 10) y Rocyp Construcciones, S.L. (Lote 11) y una duración del contrato de cuatro años.

——— PI-16055/2020 RGEP.29509 ———

De la Diputada Sra. López Ruiz, del GPS, al Gobierno, con el siguiente objeto: remisión, con todos los expedientes que lo acompañen, del acuerdo de Consejo de Gobierno de fecha 9-12-20 referido a: Informe por el que se da cuenta de la propuesta de adjudicación por Metro de Madrid, S.A., para el servicio de mantenimiento integral de la superestructura de vía de Metro de Madrid con base en Sacedal (Lote 1), por un importe total de 12.296.347,47 euros (IVA incluido) a la empresa UTE Vías y Construcciones, S.A.-Tecsa Empresa Constructora, S.A. y una duración del contrato de cuatro años.

——— PI-16056/2020 RGEP.29510 ———

De la Diputada Sra. López Ruiz, del GPS, al Gobierno, con el siguiente objeto: remisión, con todos los expedientes que lo acompañen, del acuerdo de Consejo de Gobierno de fecha 9-12-20 referido a: Acuerdo por el que autoriza la celebración de un contrato de suministro de 6.533 ordenadores portátiles de 14", basado en el Acuerdo Marco 02/2016, lote 5, del catálogo centralizado del Ministerio de Hacienda, para alumnos de la educación concertada, para hacer frente a las necesidades derivadas de las medidas adoptadas contra la COVID-19, con un plazo de entrega de 30 días, y se autoriza un gasto correspondiente al ejercicio 2020 de 3.625.517,10 euros, para financiar la ejecución del contrato.

——— PI-16057/2020 RGEP.29511 ———

De la Diputada Sra. López Ruiz, del GPS, al Gobierno, con el siguiente objeto: remisión, con todos los expedientes que lo acompañen, del acuerdo de Consejo de Gobierno de fecha 9-12-20 referido a: Informe por el que se da cuenta de la modificación de la declaración de la tramitación de emergencia de la contratación del suministro de 135 aulas prefabricadas, las obras para su instalación y servicios técnicos asociados, a implementar en centros educativos de la Comunidad de Madrid como medida de distanciamiento contra la COVID-19 adjudicados a diferentes empresas, por un importe total de 13.657.668,46 euros (IVA incluido) y un plazo de ejecución hasta el 23-12-20.

——— PI-16058/2020 RGEP.29512 ———

De la Diputada Sra. López Ruiz, del GPS, al Gobierno, con el siguiente objeto: remisión, con todos los expedientes que lo acompañen, del acuerdo de Consejo de Gobierno de fecha 9-12-20 referido a: Informe por el que se da cuenta de la modificación de la declaración de la tramitación de emergencia de la

contratación del suministro de 56 aulas prefabricadas, las obras para su instalación y servicios técnicos asociados, a implementar en centros educativos de la Comunidad de Madrid como medida de distanciamiento contra la COVID-19 adjudicados a diferentes empresas, por un importe total estimado de 5.100.000 euros (IVA incluido) y un plazo de ejecución de dos meses.

——— PI-16059/2020 RGEP.29513 ———

De la Diputada Sra. López Ruiz, del GPS, al Gobierno, con el siguiente objeto: remisión, con todos los expedientes que lo acompañen, del acuerdo de Consejo de Gobierno de fecha 9-12-20 referido a: Informe por el que se da cuenta de la modificación de la declaración de la tramitación de emergencia de la contratación del suministro de 55 aulas prefabricadas, las obras para su instalación y servicios técnicos asociados, a implementar en centros educativos de la Comunidad de Madrid como medida de distanciamiento contra la COVID-19 adjudicados a diferentes empresas, por un importe total de 3.811.349,75 euros (IVA incluido) y un plazo de ejecución hasta el 23-12-20.

——— PI-16060/2020 RGEP.29514 ———

Del Diputado Sr. Gómez Montoya, del GPS, al Gobierno, con el siguiente objeto: relación de actuaciones divulgativas y de concienciación realizadas por la Comunidad de Madrid realizadas sobre la importancia de la eficiencia energética en 2015, diferenciado por jornadas técnicas y congresos, elaboración y difusión de publicaciones, campañas institucionales de publicidad, internet, premios a las mejores instalaciones y balances energéticos y boletines de coyuntura, dentro de las líneas de actuación marcadas en el Plan Energético de la Comunidad de Madrid horizonte 2020.

——— PI-16061/2020 RGEP.29515 ———

Del Diputado Sr. Gómez Montoya, del GPS, al Gobierno, con el siguiente objeto: relación de actuaciones divulgativas y de concienciación realizadas por la Comunidad de Madrid realizadas sobre la importancia de la eficiencia energética en 2016, diferenciado por jornadas técnicas y congresos, elaboración y difusión de publicaciones, campañas institucionales de publicidad, internet, premios a las mejores instalaciones y balances energéticos y boletines de coyuntura dentro de las líneas de actuación marcadas en el Plan Energético de la Comunidad de Madrid horizonte 2020.

——— PI-16062/2020 RGEP.29516 ———

Del Diputado Sr. Gómez Montoya, del GPS, al Gobierno, con el siguiente objeto: relación de actuaciones divulgativas y de concienciación realizadas por la Comunidad de Madrid realizadas sobre la importancia de la eficiencia energética en 2017, diferenciado por jornadas técnicas y congresos, elaboración y difusión de publicaciones, campañas institucionales de publicidad, internet, premios a las mejores instalaciones y balances energéticos y boletines de coyuntura dentro de las líneas de actuación marcadas en el Plan Energético de la Comunidad de Madrid horizonte 2020.

——— PI-16063/2020 RGEP.29517 ———

Del Diputado Sr. Gómez Montoya, del GPS, al Gobierno, con el siguiente objeto: relación de actuaciones divulgativas y de concienciación realizadas por la Comunidad de Madrid realizadas sobre la importancia de la eficiencia energética en 2018, diferenciado por jornadas técnicas y congresos, elaboración y difusión de publicaciones, campañas institucionales de publicidad, internet, premios a las mejores instalaciones y balances energéticos y boletines de coyuntura dentro de las líneas de actuación marcadas en el Plan Energético de la Comunidad de Madrid horizonte 2020.

——— PI-16064/2020 RGEP.29518 ———

Del Diputado Sr. Gómez Montoya, del GPS, al Gobierno, con el siguiente objeto: relación de actuaciones divulgativas y de concienciación realizadas por la Comunidad de Madrid realizadas sobre la importancia de la eficiencia energética en 2019, diferenciado por jornadas técnicas y congresos, elaboración

y difusión de publicaciones, campañas institucionales de publicidad, internet, premios a las mejores instalaciones y balances energéticos y boletines de coyuntura dentro de las líneas de actuación marcadas en el Plan Energético de la Comunidad de Madrid horizonte 2020.

——— PI-16065/2020 RGEP.29519 ———

Del Diputado Sr. Gómez Montoya, del GPS, al Gobierno, con el siguiente objeto: relación de actuaciones divulgativas y de concienciación realizadas por la Comunidad de Madrid realizadas sobre la importancia de la eficiencia energética entre el 1 de enero y el 8-12-20, diferenciado por jornadas técnicas y congresos, elaboración y difusión de publicaciones, campañas institucionales de publicidad, internet, premios a las mejores instalaciones y balances energéticos y boletines de coyuntura dentro de las líneas de actuación marcadas en el Plan Energético de la Comunidad de Madrid horizonte 2020.

——— PI-16066/2020 RGEP.29520 ———

Del Diputado Sr. Gómez Montoya, del GPS, al Gobierno, con el siguiente objeto: relación de actuaciones de formación realizadas por la Comunidad de Madrid durante 2015 dentro de las líneas de actuación marcadas en el Plan Energético de la Comunidad de Madrid horizonte 2020.

——— PI-16067/2020 RGEP.29521 ———

Del Diputado Sr. Gómez Montoya, del GPS, al Gobierno, con el siguiente objeto: relación de actuaciones de formación realizadas por la Comunidad de Madrid durante 2016 dentro de las líneas de actuación marcadas en el Plan Energético de la Comunidad de Madrid horizonte 2020.

——— PI-16068/2020 RGEP.29522 ———

Del Diputado Sr. Gómez Montoya, del GPS, al Gobierno, con el siguiente objeto: relación de actuaciones de formación realizadas por la Comunidad de Madrid durante 2017 dentro de las líneas de actuación marcadas en el Plan Energético de la Comunidad de Madrid horizonte 2020.

——— PI-16069/2020 RGEP.29523 ———

Del Diputado Sr. Gómez Montoya, del GPS, al Gobierno, con el siguiente objeto: relación de actuaciones de formación realizadas por la Comunidad de Madrid durante 2018 dentro de las líneas de actuación marcadas en el Plan Energético de la Comunidad de Madrid horizonte 2020.

——— PI-16070/2020 RGEP.29524 ———

Del Diputado Sr. Gómez Montoya, del GPS, al Gobierno, con el siguiente objeto: relación de actuaciones de formación realizadas por la Comunidad de Madrid durante 2019 dentro de las líneas de actuación marcadas en el Plan Energético de la Comunidad de Madrid horizonte 2020.

——— PI-16071/2020 RGEP.29525 ———

Del Diputado Sr. Gómez Montoya, del GPS, al Gobierno, con el siguiente objeto: relación de actuaciones de formación realizadas por la Comunidad de Madrid entre el 1 de enero y el 8-12-20 dentro de las líneas de actuación marcadas en el Plan Energético de la Comunidad de Madrid horizonte 2020.

——— PI-16072/2020 RGEP.29526 ———

Del Diputado Sr. Gómez Montoya, del GPS, al Gobierno, con el siguiente objeto: relación de actuaciones realizadas por la Comunidad de Madrid en cuanto a la promulgación de normativa se refiere, entre el 1-01-15 y el 8-12-20, dentro de las líneas de actuación marcadas en el Plan Energético de la Comunidad de Madrid horizonte 2020 y especificado por promulgación de normativa reguladora de la obligación de captación solar térmica, inspecciones periódicas de eficiencia energética en edificios, regulación de las exigencias técnicas mínimas en calefacción centralizada de edificios, regulación del

cumplimiento de limitación del consumo de energía en edificios, certificación de eficiencia energética en edificios, simplificación de los trámites administrativos para la obtención de autorizaciones de instalaciones energéticas, desarrollo del procedimiento de inspección periódica de instalaciones de gas natural y obligación de modificación de los sistemas de iluminación de las cabinas de ascensores.

——— PI-16073/2020 RGEP.29527 ———

Del Diputado Sr. Gómez Montoya, del GPS, al Gobierno, con el siguiente objeto: relación de las inspecciones directas y habilitadas realizadas por parte de la Comunidad de Madrid dentro de las líneas de actuación marcadas en el Plan Energético de la Comunidad de Madrid horizonte 2020, durante el año 2015, con especificación de instalación inspeccionada, tipo y quién realiza la inspección (especificar servicio de la Comunidad de Madrid que lo realiza si es inspección directa y/o empresa si es inspección habilitada).

——— PI-16074/2020 RGEP.29528 ———

Del Diputado Sr. Gómez Montoya, del GPS, al Gobierno, con el siguiente objeto: relación de las inspecciones directas y habilitadas realizadas por parte de la Comunidad de Madrid dentro de las líneas de actuación marcadas en el Plan Energético de la Comunidad de Madrid horizonte 2020, durante el año 2016, con especificación de instalación inspeccionada, tipo y quién realiza la inspección (especificar servicio de la Comunidad de Madrid que lo realiza si es inspección directa y/o empresa si es inspección habilitada).

——— PI-16075/2020 RGEP.29530 ———

Del Diputado Sr. Gómez Montoya, del GPS, al Gobierno, con el siguiente objeto: relación de las inspecciones directas y habilitadas realizadas por parte de la Comunidad de Madrid dentro de las líneas de actuación marcadas en el Plan Energético de la Comunidad de Madrid horizonte 2020, durante el año 2017, con especificación de instalación inspeccionada, tipo y quién realiza la inspección (especificar servicio de la Comunidad de Madrid que lo realiza si es inspección directa y/o empresa si es inspección habilitada).

——— PI-16076/2020 RGEP.29531 ———

Del Diputado Sr. Gómez Montoya, del GPS, al Gobierno, con el siguiente objeto: relación de las inspecciones directas y habilitadas realizadas por parte de la Comunidad de Madrid dentro de las líneas de actuación marcadas en el Plan Energético de la Comunidad de Madrid horizonte 2020, durante el año 2018, con especificación de instalación inspeccionada, tipo y quién realiza la inspección (especificar servicio de la Comunidad de Madrid que lo realiza si es inspección directa y/o empresa si es inspección habilitada).

——— PI-16077/2020 RGEP.29532 ———

Del Diputado Sr. Gómez Montoya, del GPS, al Gobierno, con el siguiente objeto: relación de las inspecciones directas y habilitadas realizadas por parte de la Comunidad de Madrid dentro de las líneas de actuación marcadas en el Plan Energético de la Comunidad de Madrid horizonte 2020, durante el año 2019, con especificación de instalación inspeccionada, tipo y quién realiza la inspección (especificar servicio de la Comunidad de Madrid que lo realiza si es inspección directa y/o empresa si es inspección habilitada).

——— PI-16078/2020 RGEP.29533 ———

Del Diputado Sr. Gómez Montoya, del GPS, al Gobierno, con el siguiente objeto: relación de las inspecciones directas y habilitadas realizadas por parte de la Comunidad de Madrid dentro de las líneas de actuación marcadas en el Plan Energético de la Comunidad de Madrid horizonte 2020, entre el 1 de enero y el 8-12-20, con especificación de instalación inspeccionada, tipo y quién realiza la inspección (especificar servicio de la Comunidad de Madrid que lo realiza si es inspección directa y/o empresa si es inspección habilitada).

——— PI-16079/2020 RGEP.29534 ———

Del Diputado Sr. Gómez Montoya, del GPS, al Gobierno, con el siguiente objeto: relación de las certificaciones de eficiencia energética emitidas por la Comunidad de Madrid en 2015 dentro de las líneas de actuación marcadas en el Plan Energético de la Comunidad de Madrid horizonte 2020, especificado por municipio, tipo de vivienda (unifamiliar o multifamiliar) y quién realiza la certificación (servicio de la Comunidad de Madrid si es directa y/o empresa si es habilitada).

——— PI-16080/2020 RGEP.29535 ———

Del Diputado Sr. Gómez Montoya, del GPS, al Gobierno, con el siguiente objeto: relación de las certificaciones de eficiencia energética emitidas por la Comunidad de Madrid en 2016 dentro de las líneas de actuación marcadas en el Plan Energético de la Comunidad de Madrid horizonte 2020, especificado por municipio, tipo de vivienda (unifamiliar o multifamiliar) y quién realiza la certificación (servicio de la Comunidad de Madrid si es directa y/o empresa si es habilitada).

——— PI-16081/2020 RGEP.29536 ———

Del Diputado Sr. Gómez Montoya, del GPS, al Gobierno, con el siguiente objeto: relación de las certificaciones de eficiencia energética emitidas por la Comunidad de Madrid en 2017 dentro de las líneas de actuación marcadas en el Plan Energético de la Comunidad de Madrid horizonte 2020, especificado por municipio, tipo de vivienda (unifamiliar o multifamiliar) y quién realiza la certificación (servicio de la Comunidad de Madrid si es directa y/o empresa si es habilitada).

——— PI-16082/2020 RGEP.29537 ———

Del Diputado Sr. Gómez Montoya, del GPS, al Gobierno, con el siguiente objeto: relación de las certificaciones de eficiencia energética emitidas por la Comunidad de Madrid en 2018 dentro de las líneas de actuación marcadas en el Plan Energético de la Comunidad de Madrid horizonte 2020, especificado por municipio, tipo de vivienda (unifamiliar o multifamiliar) y quién realiza la certificación (servicio de la Comunidad de Madrid si es directa y/o empresa si es habilitada).

——— PI-16083/2020 RGEP.29538 ———

Del Diputado Sr. Gómez Montoya, del GPS, al Gobierno, con el siguiente objeto: relación de las certificaciones de eficiencia energética emitidas por la Comunidad de Madrid en 2019 dentro de las líneas de actuación marcadas en el Plan Energético de la Comunidad de Madrid horizonte 2020, especificado por municipio, tipo de vivienda (unifamiliar o multifamiliar) y quién realiza la certificación (servicio de la Comunidad de Madrid si es directa y/o empresa si es habilitada).

——— PI-16084/2020 RGEP.29539 ———

Del Diputado Sr. Gómez Montoya, del GPS, al Gobierno, con el siguiente objeto: relación de las certificaciones de eficiencia energética emitidas por la Comunidad de Madrid entre el 1 de enero y el 8-12-20 dentro de las líneas de actuación marcadas en el Plan Energético de la Comunidad de Madrid horizonte 2020, especificado por municipio, tipo de vivienda (unifamiliar o multifamiliar) y quién realiza la certificación (servicio de la Comunidad de Madrid si es directa y/o empresa si es habilitada).

——— PI-16085/2020 RGEP.29540 ———

Del Diputado Sr. Gómez Montoya, del GPS, al Gobierno, con el siguiente objeto: relación de Empresas de Servicios Energéticos (ESE) en la Comunidad de Madrid a 8-12-20.

——— PI-16086/2020 RGEP.29541 ———

Del Diputado Sr. Gómez Montoya, del GPS, al Gobierno, con el siguiente objeto: relación de las actuaciones realizadas por la Comunidad de Madrid en edificios públicos propios de la administración

regional con relación al ahorro y eficiencia energética en el año 2015, dentro de las líneas de actuación marcadas en el Plan Energético de la Comunidad de Madrid horizonte 2020, especificado por edificio y actuaciones realizadas.

——— PI-16087/2020 RGEP.29542 ———

Del Diputado Sr. Gómez Montoya, del GPS, al Gobierno, con el siguiente objeto: relación de las actuaciones realizadas por la Comunidad de Madrid en edificios públicos propios de la administración regional con relación al ahorro y eficiencia energética en el año 2016, dentro de las líneas de actuación marcadas en el Plan Energético de la Comunidad de Madrid horizonte 2020, especificado por edificio y actuaciones realizadas.

——— PI-16088/2020 RGEP.29543 ———

Del Diputado Sr. Gómez Montoya, del GPS, al Gobierno, con el siguiente objeto: relación de las actuaciones realizadas por la Comunidad de Madrid en edificios públicos propios de la administración regional con relación al ahorro y eficiencia energética en el año 2017, dentro de las líneas de actuación marcadas en el Plan Energético de la Comunidad de Madrid horizonte 2020, especificado por edificio y actuaciones realizadas.

——— PI-16089/2020 RGEP.29544 ———

Del Diputado Sr. Gómez Montoya, del GPS, al Gobierno, con el siguiente objeto: relación de las actuaciones realizadas por la Comunidad de Madrid en edificios públicos propios de la administración regional con relación al ahorro y eficiencia energética en el año 2018, dentro de las líneas de actuación marcadas en el Plan Energético de la Comunidad de Madrid horizonte 2020, especificado por edificio y actuaciones realizadas.

——— PI-16090/2020 RGEP.29546 ———

De la Diputada Sra. López Ruiz, del GPS, al Gobierno, con el siguiente objeto: remisión, con todos los expedientes que lo acompañen, del acuerdo de Consejo de Gobierno de fecha 9-12-20 referido a: Informe por el que se da cuenta de la resolución por la que se ordena la tramitación y ejecución, con carácter de emergencia, de la contratación del suministro de un ecocardiógrafo dotado de sonda transesofágica para el Hospital Universitario de La Princesa, como consecuencia de la situación creada por el COVID-19, con la empresa Philips Ibérica, S.A., por un importe de 29.992 euros (IVA exento), y un plazo máximo de ejecución de un mes.

——— PI-16091/2020 RGEP.29547 ———

De la Diputada Sra. Morales Porro, del GPS, al Gobierno, con el siguiente objeto: número de casos desagregados por meses, edades y área sanitaria incorporados en el Registro Unificado en casos de violencia de género del Servicio Madrileño de Salud desde su puesta en marcha.

——— PI-16093/2020 RGEP.29549 ———

De la Diputada Sra. Morales Porro, del GPS, al Gobierno, con el siguiente objeto: número de usuarios atendidos, desagregados por meses y sexo, dentro del convenio con el Ayuntamiento de Madrid para la atención a las personas sin hogar.

——— PI-16094/2020 RGEP.29550 ———

De la Diputada Sra. Morales Porro, del GPS, al Gobierno, con el siguiente objeto: copia de la documentación relativa, incluyendo contrato y número de personas atendidas desagregadas por meses y sexos, del programa “Sal de la Calle” de Cáritas Madrid, financiado por el Gobierno regional, en especial de su iniciativa denominada “Mujer en Calle”.

——— PI-16095/2020 RGEP.29551 ———

Del Diputado Sr. Gómez Montoya, del GPS, al Gobierno, con el siguiente objeto: remisión, con todos los expedientes que lo acompañen, del acuerdo del Consejo de Gobierno de fecha 9-12-20 y referido a: "Acuerdo por el que se aprueba el gasto plurianual, correspondiente al encargo a la Empresa de Transformación Agraria, S.A., S.M.E., M.P. (TRAGSA) para la ejecución de las obras del Proyecto "ARCO VERDE" en los terrenos de la Comunidad de Madrid de los sectores Ia, IV, VIb y VII, por importe de 7.087.357,15 euros, y un plazo de ejecución de 35 meses".

——— PI-16096/2020 RGEP.29552 ———

Del Diputado Sr. Gómez Montoya, del GPS, al Gobierno, con el siguiente objeto: remisión, con todos los expedientes que lo acompañen, del acuerdo del Consejo de Gobierno de fecha 9-12-20 y referido a: "Acuerdo por el que se aprueba el gasto plurianual de la prórroga del encargo a la Empresa de Transformación Agraria, S.A., SME, MP (TRAGSA) para la realización de los trabajos denominados "Programa de funcionamiento de los Centros de Visitantes del Parque Nacional de la Sierra de Guadarrama", por importe de 285.274,99 euros, para el periodo del 1 de enero a 30-04-21, cofinanciado parcialmente por el Fondo Europeo Agrícola de Desarrollo Rural (FEADER) y la Administración General del Estado".

——— PI-16097/2020 RGEP.29553 ———

Del Diputado Sr. Gómez Montoya, del GPS, al Gobierno, con el siguiente objeto: remisión, con todos los expedientes que lo acompañen, del acuerdo del Consejo de Gobierno de fecha 9-12-20 y referido a: "Acuerdo por el que se autoriza la celebración del contrato de servicios "Vigilancia de seguridad no armada en diversas dependencias de la Consejería de Medio Ambiente, Ordenación del Territorio y Sostenibilidad", mediante procedimiento abierto con pluralidad de criterios, y el gasto plurianual por importe de 2.053.032,51 euros, con un plazo de ejecución de 24 meses".

——— PI-16098/2020 RGEP.29554 ———

De la Diputada Sra. Beirak Ulanosky, del GPMM, al Gobierno, con el siguiente objeto: programas entre los que se han repartido los 54.945.900,00 euros transferidos a la Consejería de Cultura y Turismo desde el Fondo COVID-19.

——— PI-16099/2020 RGEP.29555 ———

De la Diputada Sra. Beirak Ulanosky, del GPMM, al Gobierno, con el siguiente objeto: partidas entre las que se han repartido los 54.945.900,00 euros transferidos a la Consejería de Cultura y Turismo desde el Fondo COVID-19.

——— PI-16100/2020 RGEP.29556 ———

De la Diputada Sra. Beirak Ulanosky, del GPMM, al Gobierno, con el siguiente objeto: cronograma estimado diseñado por la Consejería de Cultura y Turismo para la ejecución de los 54.945.900,00 euros transferidos a la Consejería de Cultura y Turismo desde el Fondo COVID-19.

——— PI-16101/2020 RGEP.29557 ———

Del Diputado Sr. Gómez Montoya, del GPS, al Gobierno, con el siguiente objeto: relación de las actuaciones realizadas por la Comunidad de Madrid en edificios públicos propios de la administración regional con relación al ahorro y eficiencia energética en el año 2019, dentro de las líneas de actuación marcadas en el Plan Energético de la Comunidad de Madrid horizonte 2020, especificado por edificio y actuaciones realizadas.

——— PI-16102/2020 RGEP.29558 ———

Del Diputado Sr. Gómez Montoya, del GPS, al Gobierno, con el siguiente objeto: relación de las actuaciones realizadas por la Comunidad de Madrid en edificios públicos propios de la administración regional con relación al ahorro y eficiencia energética entre el 1 de enero y el 8 de diciembre de 2020, dentro de las líneas de actuación marcadas en el Plan Energético de la Comunidad de Madrid horizonte 2020, especificado por edificio y actuaciones realizadas.

——— PI-16103/2020 RGEP.29559 ———

Del Diputado Sr. Gómez Montoya, del GPS, al Gobierno, con el siguiente objeto: relación de las ayudas entregadas a los ayuntamientos de la región dentro del Plan de Impulso a la contratación de servicios energéticos, entre los años 2011 y 2014, con especificación de ayuntamiento y cantidad subvencionada.

——— PI-16104/2020 RGEP.29560 ———

Del Diputado Sr. Gómez Montoya, del GPS, al Gobierno, con el siguiente objeto: relación de auditorías energéticas realizadas en la Comunidad de Madrid en 2015, dentro de las líneas de actuación marcadas en el Plan Energético de la Comunidad de Madrid horizonte 2020, especificado por empresa, ubicación de la misma y auditor.

——— PI-16105/2020 RGEP.29561 ———

Del Diputado Sr. Gómez Montoya, del GPS, al Gobierno, con el siguiente objeto: relación de auditorías energéticas realizadas en la Comunidad de Madrid en 2016, dentro de las líneas de actuación marcadas en el Plan Energético de la Comunidad de Madrid horizonte 2020, especificado por empresa, ubicación de la misma y auditor.

——— PI-16106/2020 RGEP.29562 ———

Del Diputado Sr. Gómez Montoya, del GPS, al Gobierno, con el siguiente objeto: relación de auditorías energéticas realizadas en la Comunidad de Madrid en 2017, dentro de las líneas de actuación marcadas en el Plan Energético de la Comunidad de Madrid horizonte 2020, especificado por empresa, ubicación de la misma y auditor.

——— PI-16107/2020 RGEP.29563 ———

Del Diputado Sr. Gómez Montoya, del GPS, al Gobierno, con el siguiente objeto: relación de auditorías energéticas realizadas en la Comunidad de Madrid en 2018, dentro de las líneas de actuación marcadas en el Plan Energético de la Comunidad de Madrid horizonte 2020, especificado por empresa, ubicación de la misma y auditor.

——— PI-16108/2020 RGEP.29564 ———

Del Diputado Sr. Gómez Montoya, del GPS, al Gobierno, con el siguiente objeto: relación de auditorías energéticas realizadas en la Comunidad de Madrid en 2019, dentro de las líneas de actuación marcadas en el Plan Energético de la Comunidad de Madrid horizonte 2020, especificado por empresa, ubicación de la misma y auditor.

——— PI-16109/2020 RGEP.29565 ———

Del Diputado Sr. Gómez Montoya, del GPS, al Gobierno, con el siguiente objeto: relación de auditorías energéticas realizadas en la Comunidad de Madrid entre el 1 de enero y el 8 de diciembre de 2020, dentro de las líneas de actuación marcadas en el Plan Energético de la Comunidad de Madrid horizonte 2020, especificado por empresa, ubicación de la misma y auditor.

——— PI-16110/2020 RGEP.29566 ———

Del Diputado Sr. Gómez Montoya, del GPS, al Gobierno, con el siguiente objeto: relación de empresas que han implantado la norma UNE-EN ISO 50.001 en la Comunidad de Madrid, entre el 1-01-15 y el 8-12-20, dentro de las líneas de actuación marcadas en el Plan Energético de la Comunidad de Madrid horizonte 2020, especificado por empresa y año.

5.4 Constitución, Composición y Elección de los miembros y Órganos de la Cámara

——— ELECCIÓN DE LA SECRETARÍA DE LA COMISIÓN DE DEPORTES Y TRANSPARENCIA ———

La Mesa de la Asamblea, en sesión celebrada el día 14 de diciembre de 2020, de conformidad con lo dispuesto en el artículo 65.5 del Reglamento de la Asamblea, declara formalmente cubierta la Secretaría de la Comisión de Deportes y Transparencia, por el Ilmo. Sr. Diputado D. Pedro María Corral Corral.

Sede de la Asamblea, 14 de diciembre de 2020.
El Presidente de la Asamblea
JUAN TRINIDAD MARTOS

5.5 Nombramiento y Designación de miembros de Instituciones, Entes y Organismos Públicos

——— DESIGNACIÓN DE VOCAL DEL CONSEJO PARA LA PROMOCIÓN DE LA ACCESIBILIDAD Y LA SUPRESIÓN DE BARRERAS ———

El Pleno de la Asamblea de Madrid, en su sesión ordinaria celebrada el día 10 de diciembre de 2020, de conformidad con lo previsto en el artículo 46.2.b) de la Ley 8/1993, de 22 de junio, de Promoción de la Accesibilidad y Supresión de Barreras Arquitectónicas, y en el artículo 234 del Reglamento de la Asamblea, a propuesta del Grupo Parlamentario Popular, ha designado a Dña. Ana Dávila-Ponce de León Municio como miembro del Consejo para la Promoción de la Accesibilidad y la Supresión de Barreras, en sustitución, por renuncia, de D. José Virgilio Menéndez Medrano.

Sede de la Asamblea, 10 de diciembre de 2020.
El Presidente de la Asamblea
JUAN TRINIDAD MARTOS

5.6 Calendario de celebración de Sesiones

——— HABILITACIÓN DE DÍAS PARA LA CELEBRACIÓN DE SESIONES DE LA COMISIÓN DE INVESTIGACIÓN ———

La Mesa de la Asamblea, en sesión celebrada el día 14 de diciembre de 2020, oída la Junta de Portavoces, entendiendo que concurren ineludibles exigencias de la actividad parlamentaria determinadas por circunstancias sobrevenidas de carácter extraordinario que justifican la decisión, de conformidad con el artículo 101.6.b) del Reglamento de la Asamblea, acuerda habilitar el día 21 ó 22 de diciembre, a concretar

con la Comisión, para la celebración de sesiones de la Comisión de Investigación sobre las presuntas irregularidades y trato de favor en la concesión y posterior seguimiento financiero de las operaciones realizadas de préstamo, crédito o avales por parte de Avalmadrid SGR desde el año 2007 al año 2018, con objeto de compensar aquellas sesiones que no han podido celebrarse adecuadamente.

Sede de la Asamblea, 14 de diciembre de 2020.
El Presidente de la Asamblea
JUAN TRINIDAD MARTOS

7. OTROS DOCUMENTOS

7.4 RÉGIMEN INTERIOR

MODIFICACIÓN DEL REGLAMENTO DE RÉGIMEN INTERIOR

La Mesa de la Asamblea, en sesión celebrada el día 14 de diciembre de 2020, con la finalidad de adecuar lo dispuesto en el artículo 88 a la actual estructura administrativa de la Asamblea y de incluir la tarjeta bancaria como modo de pago excepcional, acuerda aprobar la siguiente modificación de los artículos 88 y 93, apartado 2, del Reglamento de Régimen Interior de la Asamblea de Madrid, que se adjunta como anexo a la presente Acta, ordenando su publicación en el Boletín Oficial de la Asamblea de Madrid:

Sustituir la redacción del artículo 88, que actualmente dispone que:

"Las fianzas exigibles en materia contractual podrán constituirse en cualquier forma admitida en la legislación sobre contratos de las Administraciones públicas indistintamente en la Caja General de Depósitos, en la Tesorería de la Comunidad de Madrid o en la Sección de Contabilidad de la Asamblea de Madrid, actuando como Caja o Tesorería."

Por la siguiente:

"Las garantías exigibles en materia contractual deberán prestarse por cualquiera de las formas admitidas por la normativa de contratos del sector público y acreditar su constitución ante el Servicio de la O.C.P. y de Asuntos Económicos. La acreditación de la constitución podrá hacerse mediante medios electrónicos."

Añadir el pago excepcional mediante tarjeta bancaria en el apartado 2 del artículo 93, que quedaría redactado del siguiente modo:

"Artículo 93.

1. Todo acto de ordenación de pagos deberá ser previamente intervenido y fiscalizado por el Interventor de la Cámara, previo informe del Servicio de la Oficina de Control Presupuestario y Asuntos Económicos sobre existencia de crédito disponible y aplicación presupuestaria procedente.

2. Para la disposición de fondos mediante talón bancario o transferencia será necesaria la firma conjunta del Presidente de la Asamblea y del Jefe del Servicio de la Oficina de Control Presupuestario y Asuntos Económicos o personas que reglamentariamente les sustituyan. Excepcionalmente, cuando concurran circunstancias que debidamente lo justifiquen, la Secretaría General de la Asamblea de Madrid podrá realizar el pago mediante tarjeta bancaria, emitida exclusivamente a nombre del titular de dicha Secretaría General, quedando condicionada la

realización del pago a la tramitación previa de los correspondientes documentos de reconocimiento de la obligación y ordenación del pago.

3. La apertura de cuentas en entidades bancarias se hará a nombre de la Asamblea de Madrid, previo Acuerdo de la Mesa y a propuesta de la Intervención."

Sede de la Asamblea, 14 de diciembre de 2020.
El Presidente de la Asamblea
JUAN TRINIDAD MARTOS

ÍNDICE GENERAL DEL BOLETÍN OFICIAL DE LA ASAMBLEA DE MADRID

1. TEXTOS APROBADOS

1.1 Leyes
1.2 Textos Reglamentarios
1.3 Resoluciones de Pleno (RP)
1.4 Resoluciones de Comisión (RC)
1.5 Procedimientos ante los Órganos del Estado (POE)

2. TEXTOS EN TRAMITACIÓN

2.1 Proyectos de Ley (PL)
2.2 Proposiciones de Ley (PROP.L)
2.3 Delegación Legislativa en el Gobierno (DL)
2.4 Proposiciones No de Ley (PNL)
2.5 Mociones (M)
2.6 Interpelaciones (I)
2.7 Preguntas para Respuesta Escrita (PE)
2.7.1 Preguntas que se formulan
2.7.2 Transformación en Preguntas para Respuesta Escrita
2.7.3 Transformación de Preguntas para Respuesta Escrita
2.7.4 Respuestas a Preguntas formuladas
2.8 Procedimientos ante los Órganos del Estado
2.9 Criterio del Gobierno
2.10 Propuestas de Resolución

3. TEXTOS RECHAZADOS

3.1 Proyectos de Ley (PL)
3.2 Proposiciones de Ley (PROP.L)
3.3 Delegación Legislativa en el Gobierno (DL)
3.4 Proposiciones No de Ley (PNL)
3.5 Mociones (M)
3.8 Procedimientos ante los Órganos del Estado (POE)
3.10 Propuestas de Resolución

4. TEXTOS RETIRADOS

4.1 Proyectos de Ley (PL)
4.2 Proposiciones de Ley (PROP.L)
4.3 Delegación Legislativa en el Gobierno (DL)
4.4 Proposiciones No de Ley (PNL)
4.5 Mociones (M)
4.6 Interpelaciones (I)
4.7 Preguntas (P)
4.8 Procedimientos ante los Órganos del Estado (POE)

5. ACTIVIDAD PARLAMENTARIA

5.1 Comparecencias
5.1.1 Comparecencias ante el Pleno
5.1.2 Comparecencias ante las Comisiones
5.2 Preguntas de Respuesta Oral
5.2.1 Preguntas de Respuesta Oral en Pleno
5.2.2 Preguntas de Respuesta Oral en Comisión
5.3 Peticiones de Información
5.4 Constitución, Composición y Elección de los miembros y Órganos de la Cámara
5.5 Nombramiento y Designación de miembros de Instituciones, Entes y Organismos Públicos
5.6 Calendario de celebración de sesiones
5.7 Resumen de la Actividad Parlamentaria

6. ACUERDOS, RESOLUCIONES Y COMUNICACIONES DE LOS ÓRGANOS DE LA ASAMBLEA

6.1 Acuerdos del Pleno de la Cámara
6.2 Acuerdos de la Mesa de la Asamblea y/o de la Junta de Portavoces
6.3 Acuerdos y Dictámenes de las Comisiones de la Cámara
6.4 Resoluciones de la Presidencia de la Asamblea
6.5 Resoluciones de la Secretaría General
6.6 Declaraciones Institucionales

7. OTROS DOCUMENTOS

7.1 Comunicaciones del Gobierno de la Comunidad de Madrid (CGCM)
7.2 Planes y Programas Remitidos por el Gobierno (PPG)
7.3 Resoluciones Interpretativas (RI)
7.4 Régimen Interior
7.5 Varios
7.6 Corrección de errores

SECRETARÍA GENERAL - DIRECCIÓN DE GESTIÓN PARLAMENTARIA - SERVICIO DE PUBLICACIONES
Plaza de la Asamblea de Madrid, 1 28018 - MADRID Teléfono 91.779.95.00 Fax 91.779.95.08
www.asambleamadrid.es e-mail: publicaciones@asambleamadrid.es

- Papel 100% reciclado -

Depósito legal: M. 19.463-1983 - ISSN 1131-7043 - Asamblea de Madrid