

**DIRECCIÓN DE GESTIÓN PARLAMENTARIA**  
**SECCIÓN DE ARCHIVO**

# **A C T I V I D A D P A R L A M E N T A R I A**

## **V I I I L E G I S L A T U R A**

**RELACIÓN SEMESTRAL**  
**NOVENO PERÍODO DE SESIONES**  
**-- ENERO / JUNIO 2011 --**

**NÚMERO 29**

**DIRECCIÓN DE GESTIÓN PARLAMENTARIA**  
**SECCIÓN DE ARCHIVO**

**DIRECCIÓN:**

**Dña. TATIANA RECODER VALLINA**  
DIRECTORA DE GESTIÓN PARLAMENTARIA

**COORDINACIÓN :**

**Dña. ÁNGELES NIETO LOZANO**  
JEFE DE SECCIÓN DE ARCHIVO

**ELABORACIÓN:**

**D. SANTIAGO SÁNCHEZ FERNÁNDEZ**  
JEFE DE NEGOCIADO DE ARCHIVO PARLAMENTARIO

**D. JORGE SOTOCA GARCÍA**  
JEFE DE NEGOCIADO DE ARCHIVO ADMINISTRATIVO

**D. JOSÉ MARÍA DURÁN RAMOS**  
ADMINISTRATIVO

**D. JOSÉ DÍAZ SELVA**  
ADMINISTRATIVO

**D. SEGISMUNDO MORENO MUÑOZ**  
ADMINISTRATIVO

**DIRECCIÓN DE GESTIÓN PARLAMENTARIA**  
**SECCIÓN DE ARCHIVO**

## ÍNDICE

<b>RELACIÓN DE SESIONES .....</b>	<b>1</b>
Sesiones Plenarias .....	2
Sesiones de la Diputación Permanente .....	3
Sesiones de la Mesa .....	4
Sesiones de la Junta de Portavoces .....	6
Sesiones de las Comisiones .....	7
Comisión de Control del Ente Público Radio Televisión Madrid .....	8
Comisión de Educación .....	9
Comisión Empleo e Inmigración .....	10
Comisión de Estatuto de Autonomía, Reglamento y Estatuto del Diputado .	11
Comisión de Familia y Asuntos Sociales .....	12
Comisión de Juventud .....	13
Comisión de Medio Ambiente, Vivienda y Ordenación del Territorio .....	14
Comisión de Mujer .....	15
Comisión de Presidencia, Justicia e Interior .....	16
Comisión de Presupuestos, Economía y Hacienda .....	17
Comisión de Sanidad .....	18
Comisión de Transportes e Infraestructuras .....	19
Comisión de Vicepresidencia, Cultura y Deporte .....	20
Comisión de Vigilancia de las Contrataciones .....	21
Comisión para las Políticas Integrales de la Discapacidad .....	22
 <b>GRÁFICOS DE ACTIVIDAD PARLAMENTARIA .....</b>	 <b>23</b>
Gráfico desglosado por tramitación de iniciativas parlamentarias .....	24
Gráfico desglosado por autores de iniciativas parlamentarias .....	25
Gráfico porcentual de iniciativas parlamentarias presentadas .....	26
Gráfico porcentual de tramitación de iniciativas parlamentarias .....	27

## **CUADROS - RESUMEN DE ACTIVIDAD PARLAMENTARIA . . . . . 28**

Cuadro-resumen de actividad parlamentaria desglosado por iniciativas . . . . .	29
Cuadro-resumen de actividad parlamentaria desglosado por autores . . . . .	30
Cuadro-resumen de actividad parlamentaria desglosado por autores y meses . . . . .	31
Cuadro-resumen de actividad parlamentaria desglosado por iniciativas (VIII Leg.)	34
Cuadro-resumen de actividad parlamentaria desglosado por autores (VIII Leg.) . . .	35

## **LISTADO DE INICIATIVAS PARLAMENTARIAS . . . . . 36**

Leyes . . . . .	37
Proyectos de Ley . . . . .	39
Proposiciones de Ley . . . . .	41
Proposiciones no de Ley . . . . .	43
Interpelaciones . . . . .	47
Mociones . . . . .	49
Resoluciones . . . . .	51
Comparecencias . . . . .	53
Preguntas para contestación oral en Pleno . . . . .	67
Preguntas para contestación oral en Comisión . . . . .	87
Preguntas para respuesta Escrita . . . . .	110
Peticiones de Información al Gobierno . . . . .	118
Comunicaciones de Gobierno . . . . .	133

**DIRECCIÓN DE GESTIÓN PARLAMENTARIA**  
**SECCIÓN DE ARCHIVO**

# **ACTIVIDAD PARLAMENTARIA**

## **VIII LEGISLATURA**

**RELACIÓN SEMESTRAL**  
**NOVENO PERÍODO DE SESIONES**  
**-- ENERO /JUNIO 2011 --**

***RELACIÓN DE SESIONES***

**VIII LEGISLATURA**  
**ACTIVIDAD PARLAMENTARIA**  
**ENERO/MARZO 2011**  
**RELACIÓN DE SESIONES**

<b>Sesiones Plenarias</b>					
<b>ENERO</b>	Nº DE SESIÓN	FECHA	Nº D. SS.	Nº DE ACTA	
	1	13-01-2011	818	1/2011	
	Total Sesiones Mes de Enero 2011 .....				1
<b>FEBRERO</b>	Nº DE SESIÓN	FECHA	Nº D. SS.	Nº DE ACTA	
	1	03-02-2011	823	2/2011	
	2	10-02-2011	828	3/2011	
	3	17-02-2011	839	4/2011	
	Total Sesiones Mes de Febrero 2011 .....				3
<b>MARZO</b>	Nº DE SESIÓN	FECHA	Nº D. SS.	Nº DE ACTA	
	1	03-03-2011	845	5/2011	
	2	10-03-2011	849	6/2011	
	3	17-03-2011	858	7/2011	
	Total Sesiones Mes de Marzo 2011 .....				3
Total Sesiones enero/marzo 2011 .....				7	

**VIII LEGISLATURA**  
**ACTIVIDAD PARLAMENTARIA**  
**ENERO/MARZO 2011**  
**RELACIÓN DE SESIONES**

<b>Sesiones de la Diputación Permanente</b>
---

No se han producido reuniones de la Diputación Permanente
---

**VIII LEGISLATURA**  
**ACTIVIDAD PARLAMENTARIA**  
**ENERO/MAYO 2011**  
**RELACIÓN DE SESIONES**

<b>Sesiones de la Mesa</b>			
<b>ENERO</b>	<b>Nº DE SESIÓN</b>	<b>FECHA</b>	<b>Nº DE ACTA</b>
	<b>MESA DE LA DIPUTACIÓN PERMANENTE</b>		
	1	13-01-2011	1/2011
	2	24-01-2011	2/2011
	3	25-01-2011	3/2011
	4	31-01-2011	4/2011
	Total Sesiones Mes de Enero 2011 .....		
<b>FEBRERO</b>	<b>Nº DE SESIÓN</b>	<b>FECHA</b>	<b>Nº DE ACTA</b>
	1	01-02-2011	5/2011
	2	07-02-2011	6/2011
	3	14-02-2011	7/2011
	4	22-02-2011	8/2011
	5	28-02-2011	9/2011
	Total Sesiones Mes de Febrero 2011 .....		
<b>MARZO</b>	<b>Nº DE SESIÓN</b>	<b>FECHA</b>	<b>Nº DE ACTA</b>
	1	09-03-2011	10/2011
	2	14-03-2011	11/2011
	3	17-03-2011	12/2011
	4	30-03-2011	13/2011
	Total Sesiones Mes de Marzo 2011 .....		

<b>Sesiones de la Mesa</b>			
ABRIL	Nº DE SESIÓN	FECHA	Nº DE ACTA
	1	13-04-2011	14/2011
	2	29-04-2011	15/2011
	Total Sesiones Mes de Abril 2011		.....
MAYO	Nº DE SESIÓN	FECHA	Nº DE ACTA
	1	11-05-2011	16/2011
	2	18-05-2011	17/2011
	Total Sesiones Mes de Mayo 2011		.....
Total Sesiones enero/mayo 2011 ..... 17			

**VIII LEGISLATURA**  
**ACTIVIDAD PARLAMENTARIA**  
**ENERO/MARZO 2011**  
**RELACIÓN DE SESIONES**

<b>Sesiones de la Junta de Portavoces</b>			
<b>ENERO</b>	<b>Nº DE SESIÓN</b>	<b>FECHA</b>	<b>Nº DE ACTA</b>
	1	25-01-2011	1/2011
	Total Sesiones Mes de Enero 2011 .....		
<b>FEBRERO</b>	<b>Nº DE SESIÓN</b>	<b>FECHA</b>	<b>Nº DE ACTA</b>
	1	01-02-2011	2/2011
	2	08-02-2011	3/2011
	3	15-02-2011	4/2011
	4	22-02-2011	5/2011
Total Sesiones Mes de Febrero 2011 .....			4
<b>MARZO</b>	<b>Nº DE SESIÓN</b>	<b>FECHA</b>	<b>Nº DE ACTA</b>
	1	01-03-2011	6/2011
	2	09-03-2011	7/2011
	3	15-03-2011	8/2011
Total Sesiones Mes de Marzo 2011 .....			3
Total Sesiones enero/marzo 2011 ..... 8			

**DIRECCIÓN DE GESTIÓN PARLAMENTARIA**  
**SECCIÓN DE ARCHIVO**

# **A C T I V I D A D   P A R L A M E N T A R I A**

## **V I I I   L E G I S L A T U R A**

**RELACIÓN SEMESTRAL**  
**NOVENO PERÍODO DE SESIONES**  
**-- ENERO / JUNIO 2010 --**

***RELACIÓN DE SESIONES DE LAS COMISIONES***

**VIII LEGISLATURA**  
**ACTIVIDAD PARLAMENTARIA**  
**ENERO/MARZO 2011**  
**RELACIÓN DE SESIONES**

<b>Sesiones de las Comisiones</b>				
<b>Comisión de Control del Ente Público Radio Televisión Madrid</b>				
	Nº DE SESIÓN	FECHA	Nº D. SS.	
<b>FEBRERO</b>	1	03-02-2011	822	
	2	17-02-2011	838	
	Total Sesiones Mes de Febrero 2011 .....			2
<b>MARZO</b>	Nº DE SESIÓN	FECHA	Nº D. SS.	
	1	17-03-2011	857	
	Total Sesiones Mes de Marzo 2011 .....			1
Total Sesiones enero/marzo 2011 ..... 3				

**VIII LEGISLATURA**  
**ACTIVIDAD PARLAMENTARIA**  
**ENERO/MARZO 2011**  
**RELACIÓN DE SESIONES**

<b>Sesiones de las Comisiones</b>			
<b>Comisión de Educación</b>			
<b>FEBRERO</b>	N° DE SESIÓN	FECHA	N° D. SS.
	1	02-02-2011	820
	2	16-02-2011	835
	Total Sesiones Mes de Febrero 2011		.....
<b>MARZO</b>	N° DE SESIÓN	FECHA	N° D. SS.
	1	02-03-2011	843
	2	16-03-2011	855
	Total Sesiones Mes de Marzo 2011		.....
Total Sesiones enero/marzo 2011 ..... 4			

**VIII LEGISLATURA**  
**ACTIVIDAD PARLAMENTARIA**  
**ENERO/MARZO 2011**  
**RELACIÓN DE SESIONES**

<b>Sesiones de las Comisiones</b>			
<b>Comisión de Empleo e Inmigración</b>			
<b>FEBRERO</b>	<b>Nº DE SESIÓN</b>	<b>FECHA</b>	<b>Nº D. SS.</b>
	1	14-02-2011	831
	Total Sesiones Mes de Febrero 2011		.....
<b>MARZO</b>	<b>Nº DE SESIÓN</b>	<b>FECHA</b>	<b>Nº D. SS.</b>
	1	14-03-2011	851
	Total Sesiones Mes de Marzo 2011		.....
Total Sesiones enero/marzo 2011 ..... 2			

**VIII LEGISLATURA**  
**ACTIVIDAD PARLAMENTARIA**  
**ENERO/MARZO 2011**  
**RELACIÓN DE SESIONES**

<b>Sesiones de las Comisiones</b>
-----------------------------------

<b>Comisión de Estatuto de Autonomía, Reglamento y Estatuto del Diputado</b>
--

No se han producido reuniones de la Comisión de Estatuto de Autonomía, Reglamento y Estatuto del Diputado
---

**VIII LEGISLATURA**  
**ACTIVIDAD PARLAMENTARIA**  
**ENERO/MARZO 2011**  
**RELACIÓN DE SESIONES**

<b>Sesiones de las Comisiones</b>			
<b>Comisión de Familia y Asuntos Sociales</b>			
<b>FEBRERO</b>	<b>Nº DE SESIÓN</b>	<b>FECHA</b>	<b>Nº D. SS.</b>
	1	01-02-2011	819
	2	15-02-2011	832
	Total Sesiones Mes de Febrero 2011		.....
<b>MARZO</b>	<b>Nº DE SESIÓN</b>	<b>FECHA</b>	<b>Nº D. SS.</b>
	1	01-03-2011	841
	2	15-03-2011	852
	Total Sesiones Mes de Marzo 2011		.....
Total Sesiones enero/marzo 2011			..... 4

**VIII LEGISLATURA**  
**ACTIVIDAD PARLAMENTARIA**  
**ENERO/MARZO 2011**  
**RELACIÓN DE SESIONES**

<b>Sesiones de las Comisiones</b>			
<b>Comisión de Juventud</b>			
<b>FEBRERO</b>	N° DE SESIÓN	FECHA	N° D. SS.
	1	11-02-2011	829
	Total Sesiones Mes de Febrero 2011		.....
<b>MARZO</b>	N° DE SESIÓN	FECHA	N° D. SS.
	1	18-03-2011	860
	Total Sesiones Mes de Marzo 2011		.....
Total Sesiones enero/marzo 2011 ..... 2			

**VIII LEGISLATURA**  
**ACTIVIDAD PARLAMENTARIA**  
**ENERO/MARZO 2011**  
**RELACIÓN DE SESIONES**

<b>Sesiones de las Comisiones</b>			
<b>Comisión de Medio Ambiente, Vivienda y Ordenación del Territorio</b>			
<b>FEBRERO</b>	<b>Nº DE SESIÓN</b>	<b>FECHA</b>	<b>Nº D. SS.</b>
	1	14-02-2011	830
	2	28-02-2011	840
	Total Sesiones Mes de Febrero 2011		.....
<b>MARZO</b>	<b>Nº DE SESIÓN</b>	<b>FECHA</b>	<b>Nº D. SS.</b>
	1	14-03-2011	850
	Total Sesiones Mes de Marzo 2011		.....
Total Sesiones enero/marzo 2011			..... 3

**VIII LEGISLATURA**  
**ACTIVIDAD PARLAMENTARIA**  
**ENERO/MARZO 2011**  
**RELACIÓN DE SESIONES**

<b>Sesiones de las Comisiones</b>			
<b>Comisión de Mujer</b>			
	Nº DE SESIÓN	FECHA	Nº D. SS.
FEBRERO	1	04-02-2011	824
	Total Sesiones Mes de Febrero 2011		..... 1
Total Sesiones enero/marzo 2011 ..... 1			

**VIII LEGISLATURA**  
**ACTIVIDAD PARLAMENTARIA**  
**ENERO/MARZO 2011**  
**RELACIÓN DE SESIONES**

<b>Sesiones de las Comisiones</b>			
<b>Comisión de Presidencia, Justicia e Interior</b>			
<b>FEBRERO</b>	<b>Nº DE SESIÓN</b>	<b>FECHA</b>	<b>Nº D. SS.</b>
	1	15-02-2011	833
	Total Sesiones Mes de Febrero 2011		.....
<b>MARZO</b>	<b>Nº DE SESIÓN</b>	<b>FECHA</b>	<b>Nº D. SS.</b>
	1	01-03-2011	842
	2	15-03-2011	853
	Total Sesiones Mes de Marzo 2011		.....
Total Sesiones enero/marzo 2011 ..... 3			

<b>Sesiones de las Comisiones</b>			
<b>Comisión de Presupuestos, Economía y Hacienda</b>			
ENERO	Nº DE SESIÓN	FECHA	Nº D. SS.
	1	11-01-2011	816
	Total Sesiones Mes de Enero 2011		..... 1
FEBRERO	Nº DE SESIÓN	FECHA	Nº D. SS.
	1	08-02-2011	826
	2	15-02-2011	834
	Total Sesiones Mes de Febrero 2011		..... 2
MARZO	Nº DE SESIÓN	FECHA	Nº D. SS.
	1	15-03-2011	854
	Total Sesiones Mes de Marzo 2011		..... 1
Total Sesiones enero/marzo 2011 ..... 4			

**VIII LEGISLATURA**  
**ACTIVIDAD PARLAMENTARIA**  
**ENERO/MARZO 2011**  
**RELACIÓN DE SESIONES**

<b>Sesiones de las Comisiones</b>			
<b>Comisión de Sanidad</b>			
	Nº DE SESIÓN	FECHA	Nº D. SS.
FEBRERO	1	16-02-2011	836
	Total Sesiones Mes de Febrero 2011		..... 1
Total Sesiones enero/marzo 2011 ..... 1			

**VIII LEGISLATURA**  
**ACTIVIDAD PARLAMENTARIA**  
**ENERO/MARZO 2011**  
**RELACIÓN DE SESIONES**

<b>Sesiones de las Comisiones</b>			
<b>Comisión de Transportes e Infraestructuras</b>			
	Nº DE SESIÓN	FECHA	Nº D. SS.
MARZO	1	04-03-2011	846
	2	18-03-2011	859
	Total Sesiones Mes de Marzo 2011		.....
Total Sesiones enero/marzo 2011 ..... 2			

**VIII LEGISLATURA**  
**ACTIVIDAD PARLAMENTARIA**  
**ENERO/MARZO 2011**  
**RELACIÓN DE SESIONES**

<b>Sesiones de las Comisiones</b>			
<b>Comisión de Vicepresidencia, Cultura y Deporte</b>			
<b>ENERO</b>	<b>Nº DE SESIÓN</b>	<b>FECHA</b>	<b>Nº D. SS.</b>
	1	13-01-2011	817
	Total Sesiones Mes de Enero 2011		.....
<b>FEBRERO</b>	<b>Nº DE SESIÓN</b>	<b>FECHA</b>	<b>Nº D. SS.</b>
	1	09-02-2011	827
	2	16-02-2011	837
	Total Sesiones Mes de Febrero 2011		.....
<b>MARZO</b>	<b>Nº DE SESIÓN</b>	<b>FECHA</b>	<b>Nº D. SS.</b>
	1	09-03-2011	848
	2	16-03-2011	856
	Total Sesiones Mes de Marzo 2011		.....
Total Sesiones enero/marzo 2011 ..... 5			

**VIII LEGISLATURA**  
**ACTIVIDAD PARLAMENTARIA**  
**ENERO/MARZO 2011**  
**RELACIÓN DE SESIONES**

<b>Sesiones de las Comisiones</b>			
<b>Comisión de Vigilancia de las Contrataciones</b>			
<b>FEBRERO</b>	N° DE SESIÓN	FECHA	N° D. SS.
	1	03-02-2011	821
	Total Sesiones Mes de Febrero 2011		.....
<b>MARZO</b>	N° DE SESIÓN	FECHA	N° D. SS.
	1	03-03-2011	844
	Total Sesiones Mes de Marzo 2011		.....
Total Sesiones enero/marzo 2011 ..... 2			

**VIII LEGISLATURA**  
**ACTIVIDAD PARLAMENTARIA**  
**ENERO/MARZO 2011**  
**RELACIÓN DE SESIONES**

<b>Sesiones de las Comisiones</b>			
<b>Comisión para las Políticas Integrales de la Discapacidad</b>			
<b>FEBRERO</b>	<b>Nº DE SESIÓN</b>	<b>FECHA</b>	<b>Nº D. SS.</b>
	1	08-02-2011	825
	Total Sesiones Mes de Febrero 2011		.....
<b>MARZO</b>	<b>Nº DE SESIÓN</b>	<b>FECHA</b>	<b>Nº D. SS.</b>
	1	08-03-2011	847
	Total Sesiones Mes de Marzo 2011		.....
Total Sesiones enero/marzo 2011 ..... 2			

**DIRECCIÓN DE GESTIÓN PARLAMENTARIA**  
**SECCIÓN DE ARCHIVO**

# **ACTIVIDAD PARLAMENTARIA**

## **VIII LEGISLATURA**

**RELACIÓN SEMESTRAL**  
**NOVENO PERÍODO DE SESIONES**  
**-- ENERO / JUNIO 2011 --**

***GRÁFICOS DE ACTIVIDAD***

**GRÁFICO DESGLOSADO POR TRAMITACIÓN  
INICIATIVAS PRESENTADAS: 478  
ENERO/JUNIO 2011**

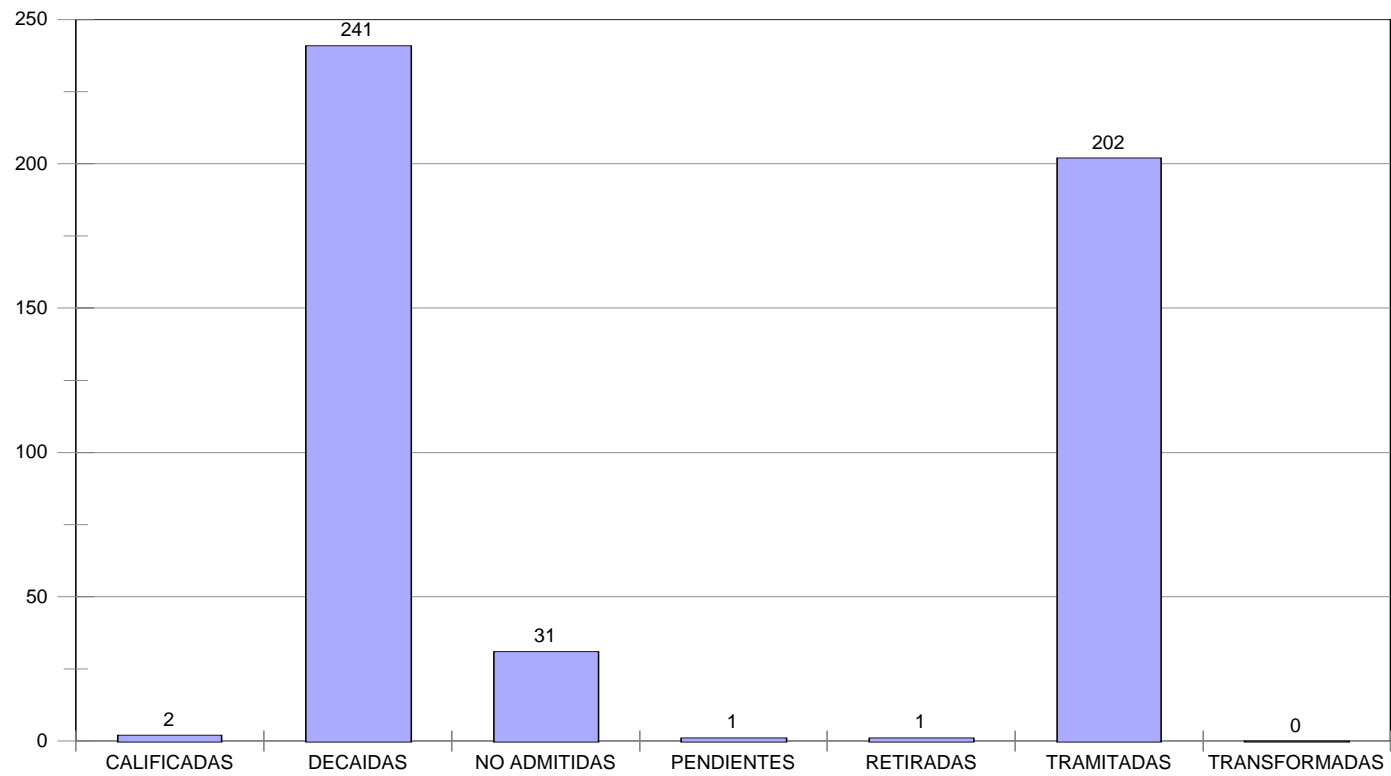

**GRÁFICO DESGLOSADO POR AUTORES  
 INICIATIVAS PRESENTADAS: 478  
 ENERO/JUNIO 2011**

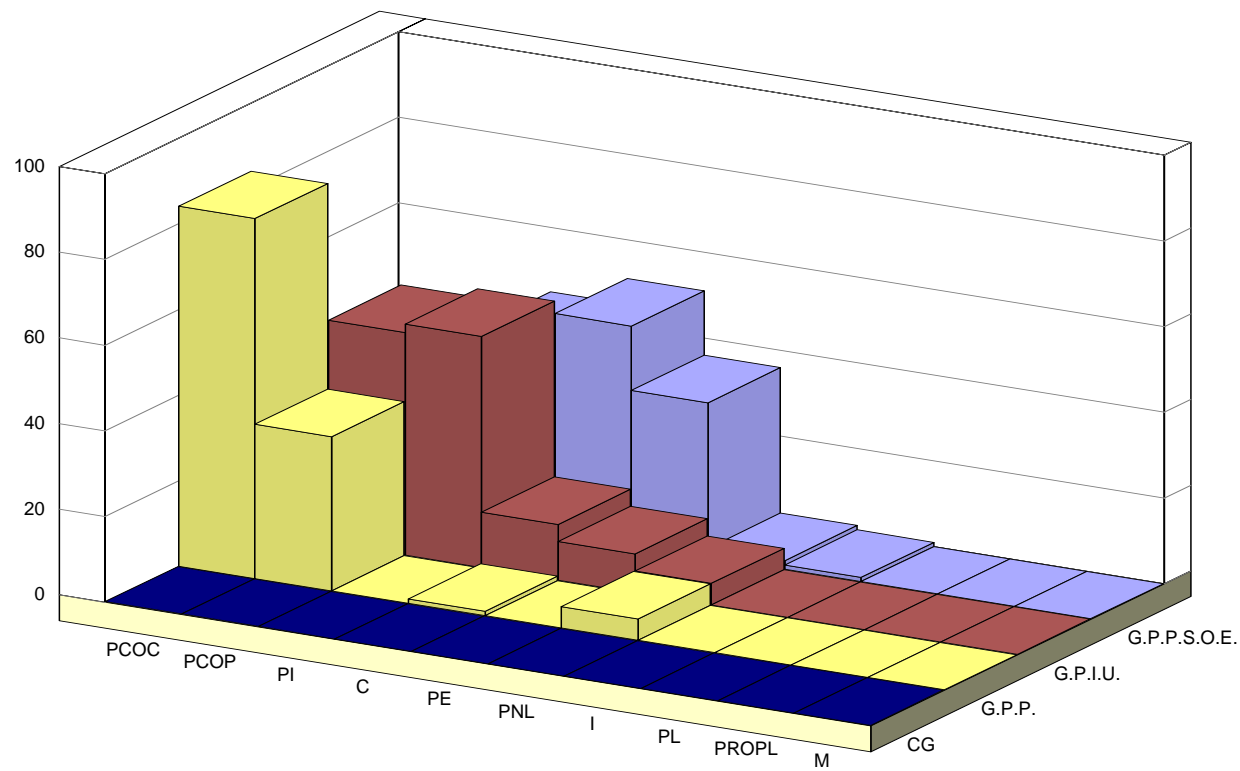

**GRÁFICO PORCENTUAL DE INICIATIVAS  
INICIATIVAS PRESENTADAS: 478  
ENERO/JUNIO 2011**

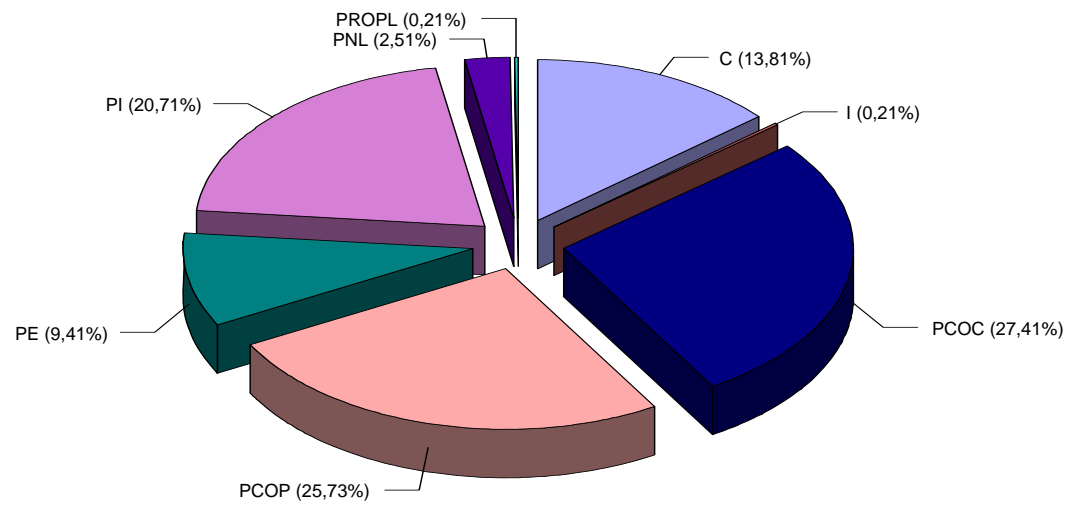

**GRÁFICO PORCENTUAL POR TRAMITACIÓN  
INICIATIVAS PRESENTADAS: 478  
ENERO/JUNIO 2011**

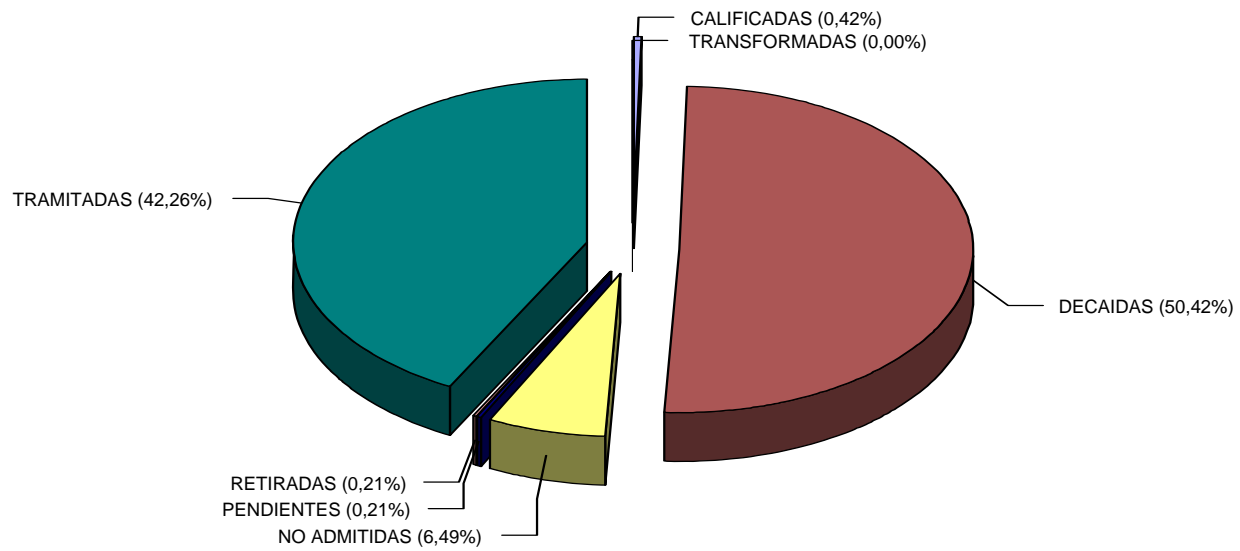

**DIRECCIÓN DE GESTIÓN PARLAMENTARIA**  
**SECCIÓN DE ARCHIVO**

# **A C T I V I D A D   P A R L A M E N T A R I A**

## **V I I I   L E G I S L A T U R A**

**RELACIÓN SEMESTRAL**  
**NOVENO PERÍODO DE SESIONES**  
**– ENERO / JUNIO 2011 --**

***CUADROS - RESUMEN DE ACTIVIDAD***

**VIII LEGISLATURA - ACTIVIDAD PARLAMENTARIA**  
**CUADRO RESUMEN DE ACTIVIDAD PARLAMENTARIA DESGLOSADO POR INICIATIVAS**  
**ENERO/JUNIO 2011**

INICIATIVAS	PRESENTADAS	PENDIENTES		TRAMITADAS		DECAIDAS	NO ADMITIDAS	TRANSFORMADAS	RETIRADAS
PROYECTOS DE LEY	-	-	-	-	-	-	-	-	-
PROPOSICIONES DE LEY	1	1	-	-	-	-	-	-	-
PROPOSICIONES NO DE LEY	12	-	-	APROB.: 5	RECHAZ.:3	4	-	-	-
				8					
INTERPELACIONES	1	-	-	-	-	1	-	-	-
MOCIONES	-	-	-	APROB.: -	RECHAZ.: -	-	-	-	-
				-					
COMPARECENCIAS	66	PLENO: -	COMIS.: -	PLENO: 18	COMIS.: 13	32	2	-	1
		-		31					
PREGUNTAS ORALES PLENO	123	-	-	80	-	36	7	-	-
PREGUNTAS ORALES COMISIÓN	131	-	-	26	-	90	15	-	-
PREGUNTAS ESCRITAS	45	-	-	40	-	2	1	2 CALIFICADAS COMO PI	-
PETICIONES DE INFORMACIÓN	99	-	-	17	-	76	6	-	-
<b>TOTAL</b>	<b>478</b>	<b>1</b>		<b>202</b>		<b>241</b>	<b>31</b>	<b>2</b>	<b>1</b>
COMUNICACIONES DE GOBIERNO	39								

**VIII LEGISLATURA - ACTIVIDAD PARLAMENTARIA**  
**CUADRO RESUMEN DE ACTIVIDAD PARLAMENTARIA DESGLOSADO POR AUTORES**  
**ENERO/JUNIO 2011**

INICIATIVAS PARLAMENTARIAS	TOTAL	G.P. POPULAR	G.P. IZQUIERDA UNIDA	G.P. SOCIALISTA	INICIATIVA LEGISLATIVA POPULAR	GOBIERNO
PROYECTOS DE LEY	-	-	-	-	-	-
PROPOSICIONES DE LEY	1	-	-	-	1	-
PROPOSICIONES NO DE LEY	12	5	2	5	-	-
INTERPELACIONES	1	-	1	-	-	-
MOCIONES	-	-	-	-	-	-
COMPARECENCIAS	66	1	52	13	-	-
PREGUNTAS ORALES PLENO	123	36	35	52	-	-
PREGUNTAS ORALES COMISIÓN	131	84	21	26	-	-
PREGUNTAS ESCRITAS*	45	-	36	9	-	-
PETICIONES DE INFORMACIÓN	99	-	45	54	-	-
<b>TOTALES</b>	<b>478</b>	<b>126</b>	<b>192</b>	<b>159</b>	<b>1</b>	<b>-</b>

COMUNICACIONES DE GOBIERNO: 39

\*2 P.E. HAN SIDO CALIFICADAS POR LA MESA COMO P.I.

**VIII LEGISLATURA - ACTIVIDAD PARLAMENTARIA**  
**CUADRO RESUMEN DE ACTIVIDAD PARLAMENTARIA DESGLOSADO POR AUTORES Y MESES**  
**ENERO/JUNIO 2011**

MES	AUTOR	Proyecto de Ley	Proposición de Ley	Proposición no de Ley	Interpelación	Moción	Comparecencia	P. oral en Pleno	P. oral en Comisión	P. Escrita	P. Información	TOTAL
Enero	G.P. Popular	-	-	2	-	-	-	8	84	-	-	94
	G.P. Socialista	-	-	-	-	-	12	7	12	7	20	58
	G.P. Izquierda Unida	-	-	1	-	-	8	10	4	1	3	27
	Gobierno	-	-	-	-	-	-	-	-	-	-	-
	<b>TOTAL</b>	-	-	3	-	-	20	25	100	8	23	179

MES	AUTOR	Proyecto de Ley	Proposición de Ley	Proposición no de Ley	Interpelación	Moción	Comparecencia	P. oral en Pleno	P. oral en Comisión	P. Escrita	P. Información	TOTAL
Febrero	G.P. Popular	-	-	3	-	-	1	16	-	-	-	20
	G.P. Socialista	-	-	1	1	-	33	16	8	29	22	110
	G.P. Izquierda Unida	-	-	4	-	-	3	29	22	5	10	73
	Gobierno	-	-	-	-	-	-	-	-	-	-	-
	<b>TOTAL</b>	-	-	8	1	-	37	61	30	34	32	203

MES	AUTOR	Proyecto de Ley	Proposición de Ley	Proposición no de Ley	Interpelación	Moción	Comparecencia	P. oral en Pleno	P. oral en Comisión	P. Escrita	P. Información	TOTAL
Marzo	G.P. Popular	-	-	-	-	-	-	12	-	-	-	12
	G.P Socialista	-	-	1	-	-	5	12	1	-	3	22
	G.P. Izquierda	-	-	-	-	-	2	13	-	3	41	59
	Gobierno	-	-	-	-	-	-	-	-	-	-	-
	Iniciativa Legislativa Popular	-	1	-	-	-	-	-	-	-	-	1
	TOTAL	-	-	1	-	-	24	2	64	7	14	112

MES	AUTOR	Proyecto de Ley	Proposición de Ley	Proposición no de Ley	Interpelación	Moción	Comparecencia	P. oral en Pleno	P. oral en Comisión	P. Escrita	P. Información	TOTAL
Abril	G.P. Popular	-	-	-	-	-	-	-	-	-	-	-
	G.P Socialista	-	-	-	-	-	2	-	-	-	-	2
	G.P. Izquierda Unida	-	-	-	-	-	-	-	-	-	-	-
	Gobierno	-	-	-	-	-	-	-	-	-	-	-
	TOTAL	-	-	-	-	-	-	-	-	-	-	2

MES	AUTOR	Proyecto de Ley	Proposición de Ley	Proposición no de Ley	Interpelación	Moción	Comparecencia	P. oral en Pleno	P. oral en Comisión	P. Escrita	P. Información	TOTAL
Mayo	G.P. Popular	-	-	-	-	-	-	-	-	-	-	-
	G.P Socialista	-	-	-	-	-	-	-	-	-	-	-
	G.P. Izquierda Unida	-	-	-	-	-	-	-	-	-	-	-
	Gobierno	-	-	-	-	-	-	-	-	-	-	-
	TOTAL	-	-	-	-	-	-	-	-	-	-	-

MES	AUTOR	Proyecto de Ley	Proposición de Ley	Proposición no de Ley	Interpelación	Moción	Comparecencia	P. oral en Pleno	P. oral en Comisión	P. Escrita	P. Información	TOTAL
Junio	G.P. Popular	-	-	-	-	-	-	-	-	-	-	-
	G.P. Socialista	-	-	-	-	-	-	-	-	-	-	-
	G.P. Izquierda Unida	-	-	-	-	-	-	-	-	-	-	-
	Gobierno	-	-	-	-	-	-	-	-	-	-	-
	<b>TOTAL</b>	-	-	-	-	-	-	-	-	-	-	-

	AUTOR	Proyecto de Ley	Proposición de Ley	Proposición no de Ley	Interpelación	Moción	Comparecencia	P. oral en Pleno	P. oral en Comisión	P. Escrita	P. Información	TOTAL
TOTALES	G.P. Popular	-	-	5	-	-	1	36	84	-	-	126
	G.P. Socialista	-	-	2	1	-	52	35	21	36	45	192
	G.P. Izquierda Unida	-	-	5	-	-	13	52	26	9	54	159
	Gobierno	-	-	-	-	-	-	-	-	-	-	-
	Iniciativa Legislativa Popular	-	1	-	-	-	-	-	-	-	-	1
	<b>TOTALES</b>	-	-	12	1	-	66	123	131	45	99	478

**VIII LEGISLATURA - ACTIVIDAD PARLAMENTARIA**  
**CUADRO RESUMEN DE ACTIVIDAD PARLAMENTARIA DESGLOSADO POR INICIATIVAS**  
**VIII LEGISLATURA**

INICIATIVAS	PRESENTADAS	PENDIENTES		TRAMITADAS		DECAÍDAS	NO ADMITIDAS	TRANSFORMADAS	RETIRADAS	
PROYEC. DE LEY	25	-		25		-	-	-	-	
PROP. DE LEY	20	1		14		3	1	-	1	
PROP. NO DE LEY	250	-		APROB.: 84	RECHAZ.:80	31	18	-	37	
				164						
INTERPELACIONES	82	-		52		6	8	-	16	
MOCIONES	51	-		APROB.: -	RECHAZ.: 49	-	2	-	-	
				49						
COMPARECENCIAS	2259	PLENO: -	COMIS.: -	PLENO: 171	COMIS.: 837	722	266	-	263	
		-		1008						
P. ORALES PLENO	1589	-		1166		42	123	84	174	
P. ORALES COMIS.	1359	-		380		92	86	297	504	
PREGUNTAS ESCRITAS	5327	-		4669		8	448	192 CALIFICADAS COMO PI/PE	10	
P. DE INFORMACIÓN	9524	1		8584		251	680	2 CALIFICADAS COMO PE/PI	6	
<b>TOTAL</b>	<b>20486</b>	<b>2</b>		<b>16111</b>		<b>1155</b>	<b>1632</b>	<b>575</b>	<b>1011</b>	
<b>C. DE GOBIERNO</b>	<b>339</b>									

**VIII LEGISLATURA - ACTIVIDAD PARLAMENTARIA**  
**CUADRO RESUMEN DE ACTIVIDAD PARLAMENTARIA DESGLOSADO POR AUTORES**  
**VIII LEGISLATURA**

<b>INICIATIVAS PARLAMENTARIAS</b>	<b>TOTAL</b>	<b>G.P.P.</b>	<b>G.P.P.S.O.E.</b>	<b>G.P.I.U.</b>	<b>G.P.S.e I.U.</b>	<b>G.P.P., S. e I.U.</b>	<b>DEFENSOR DEL MENOR</b>	<b>INIC. LEG. POPULAR</b>	<b>CG</b>
<b>PROYECTOS DE LEY</b>	25	-	-	-	-	-	-	-	25
<b>PROPOSICIONES DE LEY</b>	20	3	12	2	-	-	-	3	-
<b>PROPOSICIONES NO DE LEY</b>	250	82	62	105	1	-	-	-	-
<b>INTERPELACIONES</b>	82	-	54	28	-	-	-	-	-
<b>MOCIONES</b>	51	-	37	13	1	-	-	-	-
<b>COMPARECENCIAS</b>	2259	252	1341	625	5	2	1	-	33
<b>PREGUNTAS ORALES PLENO</b>	1589	520	563	506	-	-	-	-	-
<b>PREG. ORALES COMISIÓN</b>	1359	578	611	170	-	-	-	-	-
<b>PREGUNTAS ESCRITAS**</b>	5327	2	5073	252	-	-	-	-	-
<b>PETIC. DE INFORMACIÓN*</b>	9524	34	8736	754	-	-	-	-	-
<b>TOTALES</b>	<b>20486</b>	<b>1471</b>	<b>16489</b>	<b>2455</b>	<b>7</b>	<b>2</b>	<b>1</b>	<b>3</b>	<b>58</b>

COMUNICACIONES DE GOBIERNO: 339

\*192 P.E. HAN SIDO CALIFICADAS POR LA MESA COMO P.I.

\*\*2 P.I. HAN SIDO CALIFICADAS POR LA MESA COMO P.E.

**DIRECCIÓN DE GESTIÓN PARLAMENTARIA**  
**SECCIÓN DE ARCHIVO**

# **ACTIVIDAD PARLAMENTARIA**

## **VIII LEGISLATURA**

**RELACIÓN SEMESTRAL**  
**NOVENO PERÍODO DE SESIONES**  
**– ENERO / JUNIO 2011 --**

***LISTADOS DE INICIATIVAS PARLAMENTARIAS***

**DIRECCIÓN DE GESTIÓN PARLAMENTARIA**  
**SECCIÓN DE ARCHIVO**

# **A C T I V I D A D P A R L A M E N T A R I A**

## **V I I I L E G I S L A T U R A**

**RELACIÓN SEMESTRAL**  
**NOVENO PERÍODO DE SESIONES**  
**– ENERO / JUNIO 2011 --**

### ***LISTADOS DE INICIATIVAS PARLAMENTARIAS***

**LEYES**  
**( L )**

**Datos a 6 de junio de 2011**

**[LEY 1/2011, de 14 de enero] ORIGEN:** PROYECTO DE LEY 7/2010 (VIII LEGISLATURA)

Por la que se adapta la Ley 4/2003, de 11 de marzo, de Cajas de Ahorros de la Comunidad de Madrid al Real Decreto-Ley 11/2010, de 9 de julio, de órganos de gobierno y otros aspectos del régimen jurídico de las Cajas de Ahorros.

**BOAM** Núm. 230 Fecha 17/01/2011, **BOCM** Núm. 19 Fecha 24/01/2011

**[LEY 2/2011, de 15 de marzo] ORIGEN:** PROYECTO DE LEY 5/2009 (VIII LEGISLATURA)

De la Cañada Real Galiana.

**BOAM** Núm. 241 Fecha 17/03/2011, **BOCM** Núm 74 Fecha 29/03/2011

**[LEY 3/2011, de 22 de marzo] ORIGEN:** PROPOSICIÓN DE LEY 3/2007 (VII LEGISLATURA)

Iniciativa Legislativa Popular por la que se establece y regula una red de apoyo a la mujer embarazada

**BOAM** Núm. 242 Fecha 24/03/2011, **BOCM** núm. 74 Fecha 22/03/2009

**DIRECCIÓN DE GESTIÓN PARLAMENTARIA**  
**SECCIÓN DE ARCHIVO**

# **A C T I V I D A D P A R L A M E N T A R I A**

## **V I I I L E G I S L A T U R A**

**RELACIÓN SEMESTRAL**  
**NOVENO PERÍODO DE SESIONES**  
**– ENERO / JUNIO 2011 --**

***LISTADOS DE INICIATIVAS PARLAMENTARIAS***

**PROYECTOS DE LEY**  
**( PL )**

**Datos a 6 de junio de 2011**

**No se han presentado Proyectos de Ley.**

**DIRECCIÓN DE GESTIÓN PARLAMENTARIA**  
**SECCIÓN DE ARCHIVO**

## **VIII LEGISLATURA**

**RELACIÓN SEMESTRAL**  
**NOVENO PERÍODO DE SESIONES**  
**– ENERO / JUNIO 2011--**

***LISTADOS DE INICIATIVAS PARLAMENTARIAS***

**PROPOSICIONES DE LEY**  
**( PROPL )**

**Datos a 6 de junio de 2011**

**\* [PROPL 1/2011 RGEF.689 (15/03/2011)]**

*Iniciativa Legislativa Popular.*

*“De la Comisión Promotora de la Proposición de Ley de Iniciativa Legislativa Popular sobre Bancos y Cajas de Ahorros en España en lo relacionado con las hipotecas de bienes inmuebles, acompañada de exposición de motivos y texto articulado de la proposición, al amparo de lo dispuesto en el artículo 151 del Reglamento de la Asamblea de Madrid”.*

**Acuerdo de Mesa:** 30/03/2011

**DIRECCIÓN DE GESTIÓN PARLAMENTARIA**

**SECCIÓN DE ARCHIVO**

# **A C T I V I D A D P A R L A M E N T A R I A**

## **V I I I L E G I S L A T U R A**

**RELACIÓN SEMESTRAL  
NOVENO PERÍODO DE SESIONES  
– ENERO / JUNIO 2011 --**

***LISTADOS DE INICIATIVAS PARLAMENTARIAS***

**PROPOSICIONES NO DE LEY  
( P N L )**

**Datos a 6 de junio de 2011**

\* [PNL 1/2011 RGEP.142 (21/01/2011)]

**Grupo Parlamentario Popular**

*La Asamblea de Madrid insta al Gobierno de la Comunidad de Madrid a reclamar nuevamente del Gobierno de la Nación la supresión del numerus clausus establecido para la licenciatura de medicina, en línea con la resolución 14/2009 aprobada por el Pleno de la Asamblea de Madrid tras el debate de la PNL 29/2009, presentada por el Grupo Parlamentario Popular.*

**Acuerdo de Mesa:** 24/01/2011, **B.O.A.M.** 231 de 27/01/2011 p. 22517 - 22518. Acuerdo de Mesa.

**Tramitación ante:** PLENO DE LA ASAMBLEA

**Sesión plenaria:** 03/02/2011. Resolución Núm. 1/2011 - APROBADA, **B.O.A.M.** 234 de 10/02/2011 p. 22809, **DD.SS.** 823 de 03/02/2011 p. 24065 - 24072.

\* [PNL 2/2011 RGEP.143 (21/01/2011)]

**Grupo Parlamentario de Izquierda Unida**

*La Asamblea de Madrid insta al Gobierno de la Región a: 1. Mostrar su rechazo ante el Gobierno de la Nación sobre su pretensión de alargar la edad de jubilación a los 67 años de forma gradual y flexible, por el perjuicio que supondría a la clase trabajadora madrileña. 2. Defender una Agenda Social a favor de la mayoría social trabajadora de nuestra Comunidad, en la dirección contraria a la agenda de recortes sociales que ha supuesto la reforma laboral, la Ley de Medidas Urgentes aprobada por esta Asamblea, y que supondrá la reforma del sistema público de pensiones.*

**Acuerdo de Mesa:** 24/01/2011, **B.O.A.M.** 231 de 27/01/2011 p. 22518 - 22519. Acuerdo de Mesa.

**Tramitación ante:** PLENO DE LA ASAMBLEA

**Sesión plenaria:** 03/02/2011. Resolución: RECHAZADA, **B.O.A.M.** 234 de 10/02/2011 p. 22817, **DD.SS.** 823 de 03/02/2011 p. 24073 - 24081.

\* [PNL 3/2011 RGEP.249 (28/01/2011)]

**Grupo Parlamentario Popular**

*La Asamblea de Madrid insta al Gobierno Regional a que se dirija al Gobierno de la Nación para requerirle la Lealtad Institucional necesaria en la aplicación del nuevo Sistema de Financiación Autonómica, así como el reconocimiento y concesión de los recursos económicos que corresponden a la Comunidad de Madrid previstos en el actual Modelo.*

**Acuerdo de Mesa de Diputación Permanente:** 31/01/2011, **B.O.A.M.** 233 de 03/02/2011 p. 22767 - 22768.

**Tramitación ante:** PLENO DE LA ASAMBLEA

**Sesión plenaria:** 10/02/2011. Resolución Núm. 2/2011 - APROBADA, **B.O.A.M.** 235 de 17/02/2011 p. 22843, **DD.SS.** 828 de 10/02/2011 p. 24260.

\* [PNL 4/2011 RGEP.308 (04/02/2011)]

**Grupo Parlamentario Popular**

*La Asamblea de Madrid solicita al Gobierno Regional que se dirija al Gobierno de la Nación instándole a crear un Fondo Complementario destinado a la financiación del gasto corriente de las Haciendas Locales.*

**Acuerdo de Mesa:** 07/02/2011, **B.O.A.M.** 234 de 10/02/2011 p. 22809.

**Tramitación ante:** PLENO DE LA ASAMBLEA

**Sesión plenaria:** 17/02/2011. Resolución Núm. 3/2011 - APROBADA, **DD.SS.** 839 de 17/02/2011 p. 24570 - 24576, **B.O.A.M.** 237 de 24/02/2011 p. 22887.

\* [PNL 5/2011 RGEP.363 (08/02/2011)]

**Grupo Parlamentario de Izquierda Unida**

*La Asamblea de Madrid insta al Consejo de Gobierno a la elaboración y presentación de un Proyecto de Ley sobre Contaminación Ambiental por Olores en el ámbito de la Comunidad de Madrid, con un carácter básicamente preventivo, por lo que se fijarán valores objetivos de inmisión de olor a alcanzar por las actividades en las áreas que requieran más protección contra el olor, como son las residenciales, mediante el uso de la mejor y más adecuada tecnología y la aplicación de buenas prácticas de gestión o la aplicación de medidas correctoras, con las especificaciones que se citan.*

**Acuerdo de Mesa:** 14/02/2011, **B.O.A.M.** 235 de 17/02/2011 p. 22843 - 22845.

**Tramitación ante:** COMISIÓN DE MEDIO AMBIENTE, VIVIENDA Y ORDENACIÓN DEL TERRITORIO  
**FINAL VIII: DECAÍDA (ART. 244 R.A.)**

**\* [PNL 6/2011 RGEP.364 (08/02/2011)]**

**Grupo Parlamentario de Izquierda Unida**

*La Asamblea de Madrid insta al Gobierno de la Comunidad de Madrid a: 1. Llevar a cabo todos los trámites necesarios para declarar la Comunidad Autónoma de Madrid territorio libre de cultivos de organismos genéticamente modificados, popularmente conocidos como transgénicos; 2. Promover, en los ámbitos de su competencia, la extensión de la declaración de “Territorio Libre de Transgénicos” a la totalidad del territorio español; 3. Realizar las acciones necesarias para evaluar los impactos económicos, ambientales o de otra naturaleza que el cultivo de transgénicos esté ocasionando sobre el medio ambiente y sobre los cultivadores ecológicos y convencionales, y 4. Adoptar todas las medidas necesarias para reducir la presencia de estos cultivos hasta su erradicación en la Comunidad de Madrid.*

**Acuerdo de Mesa:** 14/02/2011, **B.O.A.M.** 235 de 17/02/2011 p. 22845 - 22846.

**Tramitación ante:** PLENO DE LA ASAMBLEA

**FINAL VIII: DECAÍDA (ART. 244 R.A.)**

**\* [PNL 7/2011 RGEP.506 (18/02/2011)]**

**Grupo Parlamentario Popular**

*La Asamblea de Madrid insta al Gobierno de la Comunidad a que desarrolle de manera efectiva el principio de autonomía previsto en la Ley Orgánica de Educación.*

**Acuerdo de Mesa:** 22/02/2011, **B.O.A.M.** 237 de 24/02/2011 p. 22887 - 22888.

**Tramitación ante:** PLENO DE LA ASAMBLEA

**Enmiendas Grupo Izquierda Unida:** 02/03/2011

**Sesión plenaria:** 03/03/2011. Resolución Núm. 4/2011 - APROBADA, **DD.SS.** 845 de 03/03/2011 p. 24721, **B.O.A.M.** 239 de 10/03/2011 p. 22949.

**\* [PNL 8/2011 RGEP.575 (25/02/2011)]**

**Grupo Parlamentario de Izquierda Unida**

*La Asamblea de Madrid insta al Consejo de Gobierno a poner en marcha las siguientes medidas: 1.- Establecer una Renta Social Madrileña por una cuantía igual al Salario Mínimo Interprofesional, 641 € al mes, para aquellos trabajadores desempleados que no puedan acceder a la ayuda estatal por la arbitrariedad de los requisitos, que tendría una duración mínima de 6 meses y estaría condicionada a la asistencia de cursos de formación y 2.- Establecer un complemento autonómico al programa temporal estatal de prestación por desempleo a los trabajadores parados que acceden a la misma hasta el equivalente al Salario Mínimo Interprofesional, es decir de 241 €.*

**Acuerdo de Mesa:** 28/02/2011, **B.O.A.M.** 238 de 03/03/2011 p. 22915 - 22916.

**Tramitación ante:** PLENO DE LA ASAMBLEA

**Sesión plenaria:** 17/03/2011. Resolución: RECHAZADA, **DD.SS.** 858 de 17/03/2011 p. 25118 - 25124, **B.O.A.M.** 242 de 24/03/2011 p. 23079.

**\* [PNL 9/2011 RGEP.576 (25/02/2011)]**

**Grupo Parlamentario de Izquierda Unida**

*La Asamblea de Madrid insta al Gobierno Regional a que la vivienda de Vicente Aleixandre en Madrid y su legado se incorpore de forma efectiva al Inventario del Patrimonio Histórico de la Comunidad de Madrid, para su debate y votación ante la Comisión de Vicepresidencia, Cultura y Deporte.*

**Acuerdo de Mesa:** 09/03/2011, **B.O.A.M.** 239 de 10/03/2011 p. 22962 - 22963.

**Tramitación ante:** COMISIÓN DE VICEPRESIDENCIA, CULTURA Y DEPORTE

**FINAL VIII: DECAIDA (ART. 244 R.A.)**

**\* [PNL 10/2011 RGEP.580 (25/02/2011)]**

**Grupo Parlamentario Socialista**

*La Asamblea de Madrid insta al Gobierno de la Comunidad de Madrid a: 1.- Establecer normas reglamentarias precisas que faciliten a los afectados el acceso a los archivos y bases de datos de la Comunidad de Madrid para obtener cuantos*

*documentos sean necesarios y estén relacionados con la sustracción de menores recién nacidos, falsificación de documentos para simular su fallecimiento y entrega ilegal a otras familias y 2.- Crear una línea de subvenciones destinada a las entidades que agrupan a los afectados por adopciones irregulares a fin de que cuenten con recursos y medios suficientes para realizar sus tareas de investigación y apoyo y asesoramiento a las víctimas.*

**Acuerdo de Mesa:** 28/02/2011, **B.O.A.M.** 238 de 03/03/2011 p. 22916 - 22917.

**Tramitación ante:** PLENO DE LA ASAMBLEA

**Sesión plenaria .** Resolución: RECHAZADA, **B.O.A.M.** 241 de 17/03/2011 p. 23046, **DD.SS.** 849 de 10/03/2011 p. 24877 - 24885.

\* [PNL 11/2011 RGEF.586 (25/02/2011)]

**Grupo Parlamentario Popular**

*La Asamblea de Madrid solicita al Gobierno Regional que se dirija al Gobierno de la Nación instándole a que adopte, con carácter inmediato, las medidas necesarias para que se haga efectiva la conexión a nivel nacional del Registro de Menores Extranjeros No Acompañados previsto en el artículo 111 del Real Decreto 2393/2004, de 30 de diciembre, por el que se aprueba el Reglamento de la Ley Orgánica sobre derechos y libertades de los extranjeros en España y su integración social.*

**Acuerdo de Mesa:** 28/02/2011, **B.O.A.M.** 238 de 03/03/2011 p. 22917 - 22918.

**Tramitación ante:** PLENO DE LA ASAMBLEA

**FINAL VIII: DECAÍDA (ART. 244 R.A.)**

\* [PNL 12/2011 RGEF.628 (03/03/2011)]

**Grupo Parlamentario Socialista**

*La Asamblea de Madrid solicita al Gobierno Regional para que se dirija al Gobierno de la Nación exigiéndole el cese inmediato de la Delegada del Gobierno en Madrid.*

**Acuerdo de Mesa:** 09/03/2011, **B.O.A.M.** 239 de 10/03/2011 p. 22962 - 22963.

**Tramitación ante:** PLENO DE LA ASAMBLEA

**Sesión plenaria:** 17/03/2011. Resolución Núm. 5/2011 - APROBADA, **DD.SS.** 858 de 17/03/2011 p. 25124 - 25133, **B.O.A.M.** 242 de 24/03/2011 p. 23071.

**DIRECCIÓN DE GESTIÓN PARLAMENTARIA**  
**SECCIÓN DE ARCHIVO**

# **A C T I V I D A D P A R L A M E N T A R I A**

## **V I I I L E G I S L A T U R A**

**RELACIÓN SEMESTRAL**  
**NOVENO PERÍODO DE SESIONES**  
**– ENERO / JUNIO 2011--**

***LISTADOS DE INICIATIVAS PARLAMENTARIAS***

**INTERPELACIONES**  
**( I )**

**Datos a 6 de junio de 2011**

**\* [I 1/2011 RGEF.283 (03/02/2011)]**

**Hmo/a. Sr/a. D/D<sup>a</sup>. Enrique Echegoyen Vera (Grupo Parlamentario Socialista)**

*Política general del Consejo de Gobierno en materia de comercio interior.*

**Acuerdo de Mesa : 07/02/2011, B.O.A.M. 234 de 10/02/2011 p. 22811.**

**FINAL VIII: DECAÍDA (ART. 244 R.A.)**

**DIRECCIÓN DE GESTIÓN PARLAMENTARIA**

**SECCIÓN DE ARCHIVO**

# **A C T I V I D A D P A R L A M E N T A R I A**

## **V I I I L E G I S L A T U R A**

**RELACIÓN SEMESTRAL  
NOVENO PERÍODO DE SESIONES  
– ENERO / JUNIO 2011--**

***LISTADOS DE INICIATIVAS PARLAMENTARIAS***

**MOCIONES  
( M )**

**Datos a 6 de junio de 2011**

**No se han presentado Mociones**

**DIRECCIÓN DE GESTIÓN PARLAMENTARIA**  
**SECCIÓN DE ARCHIVO**

# **A C T I V I D A D P A R L A M E N T A R I A**

## **V I I I L E G I S L A T U R A**

**RELACIÓN SEMESTRAL**  
**NOVENO PERÍODO DE SESIONES**  
**– ENERO / JUNIO 2011--**

***LISTADOS DE INICIATIVAS PARLAMENTARIAS***

**RESOLUCIONES**  
**(R)**

**Datos a 6 de junio de 2011**

## **RESOLUCIONES DE PLENO**

RESOLUCIÓN 1/2011 - Pleno 03/02/2011  
Proposición No de Ley 1/2011 RGEP.142  
Publicación: BOAM 234 de 10-02-2011

RESOLUCIÓN 2/2011 - Pleno 10/02/2011  
Proposición No de Ley 3/2011 RGEP.249  
Publicación: BOAM 235 de 17-02-2011

RESOLUCIÓN 3/2011 - Pleno 17/02/2011  
Proposición No de Ley 4/2011 RGEP.249  
Publicación: BOAM 237 de 24-02-2011

RESOLUCIÓN 4/2011 - Pleno 03/03/2011  
Proposición No de Ley 7/2011 RGEP. 506  
Publicación: BOAM 239 de 10-03-2011

RESOLUCIÓN 5/2011 - Pleno 17/03/2011  
Proposición No de Ley 12/2011 RGEP 628  
Publicación: BOAM 242 de 24-03-2011

## **RESOLUCIONES DE COMISIÓN**

### **COMISIÓN DE MEDIO AMBIENTE, VIVIENDA Y ORDENACIÓN DEL TERRITORIO**

Resolución 1/2011 - Sesión de la Comisión de Medio Ambiente, Vivienda y Ordenación del Territorio de 14/03/2011  
Proposición no de Ley 49/2010 REGP 5727  
Publicación: BOAM 241 de 17-03-2011

**DIRECCIÓN DE GESTIÓN PARLAMENTARIA**  
**SECCIÓN DE ARCHIVO**

# **A C T I V I D A D P A R L A M E N T A R I A**

## **V I I I L E G I S L A T U R A**

**RELACIÓN SEMESTRAL**  
**NOVENO PERÍODO DE SESIONES**  
**– ENERO / JUNIO 2011--**

***LISTADOS DE INICIATIVAS PARLAMENTARIAS***

**COMPARECENCIAS**  
**( C )**

**Datos a 6 de junio de 2011**

\* [C 1/2011 RGEP.34 (12/01/2011)]

**Ilmo/a. Sr/a. D/Dª. Carmen Pérez-Carballo Veiga (Grupo Parlamentario de Izquierda Unida)**

**Compareciente:** CONSEJO DE GOBIERNO

**Tramitación ante:** CONSEJERO/A DE MEDIO AMBIENTE, VIVIENDA Y ORDENACIÓN DEL TERRITORIO

**Procedimiento:** Por vía art. 208 R.A.

*Aplicación de los precios máximos de venta de V.P.O. en las enajenaciones directas y onerosas cedidas en derecho de superficie pertenecientes Plan 18.000 del Ayuntamiento de Madrid.*

**Acuerdo de Mesa:** 24/01/2011, B.O.A.M. 231 de 27/01/2011 p. 22528, B.O.A.M. 231 de 20/01/2011 p. 22528. **Acuerdo de Mesa. Sesión plenaria:** 10/02/2011, DD.SS. 828 de 10/02/2011 p. 24216 - 24224.

\* [C 2/2011 RGEP.66 (17/01/2011)]

**Ilmo/a. Sr/a. D/Dª. Caridad García Álvarez (Grupo Parlamentario de Izquierda Unida)**

**Compareciente:** CONSEJERO/A DE SANIDAD

**Tramitación ante:** PLENO DE LA ASAMBLEA

**Procedimiento:** Por vía art. 208 R.A.

*Implantación del Área Única en la Comunidad de Madrid..*

**Acuerdo de Mesa:** 24/01/2011, B.O.A.M. 231 de 27/01/2011 p. 22528. **Sesión plenaria:** 03/03/2011, DD.SS. 845 de 03/03/2011 p. 24686 - 24694.

\* [C 3/2011 RGEP.68 (17/01/2011)]

**Ilmo/a. Sr/a. D/Dª. María Josefa Amat Ruiz (Grupo Parlamentario de Izquierda Unida)**

**Compareciente:** Sr/a. Presidente/a de la RED MADRILEÑA CONTRA LA POBREZA Y LA EXCLUSIÓN SOCIAL (EAPN)

**Tramitación ante:** COMISIÓN DE FAMILIA Y ASUNTOS SOCIALES

**Procedimiento:** Por vía art. 211 R.A.

*Comparecencia ante la Comisión de Familia y Asuntos Sociales de Dª Gema Gallardo Presidenta de la Red Madrileña contra la Pobreza y la Exclusión Social (EAPN).*

**Acuerdo de Mesa de Diputación Permanente:** 24/01/2011 **RETIRADA**

\* [C 4/2011 RGEP.72 (20/01/2011)]

**Ilmo/a. Sr/a. D/Dª. Livia Castillo Pascual (Grupo Parlamentario Socialista)**

**Compareciente:** CONSEJERO/A DE MEDIO AMBIENTE, VIVIENDA Y ORDENACIÓN DEL TERRITORIO

**Tramitación ante:** COMISIÓN DE MEDIO AMBIENTE, VIVIENDA Y ORDENACIÓN DEL TERRITORIO

**Procedimiento:** Por vía art. 209 R.A.

*Aplicación del II Plan de Protección y Bienestar Animal de la Comunidad de Madrid.*

**Acuerdo de Mesa de Diputación Permanente:** 24/01/2011, B.O.A.M. 231 de 27/01/2011 p. 22529 - 22530.

**FINAL VIII: DECAÍDA (ART. 244 R.A.)**

\* [C 5/2011 RGEP.84 (20/01/2011)]

**Ilmo/a. Sr/a. D/Dª. Livia Castillo Pascual (Grupo Parlamentario Socialista)**

**Compareciente:** CONSEJERO/A DE SANIDAD

**Tramitación ante:** COMISIÓN DE VIGILANCIA DE LAS CONTRATACIONES

**Procedimiento:** Por vía art. 209 R.A.

*Informar globalmente sobre la adjudicación del Servicio Madrileño de Salud a la Constructora Hispánica, S.A. (C.I.F.: A28065050) de los contratos cuyos números de expedientes son los siguientes: 07-CO-56.2/2004, 07-CO-6.4/2006, 07-EC-2741.0/2006, 07-EC-1267.6/2007, 07-EC-3503.7/2007, 07-EC-3594.8/2007, 07-EC-3689.5/2007 y 07-EC-622.7/2008.*

**Acuerdo de Mesa de Diputación Permanente:** 24/01/2011, B.O.A.M. 231 de 27/01/2011 p. 22530. **Celebración:** 03/02/2011, DD.SS. 821 de 03/02/2011 p. 23967 - 23977.

\* [C 6/2011 RGEP.87 (20/01/2011)]

**Ilmo/a. Sr/a. D/Dª. Enrique Echegoyen Vera (Grupo Parlamentario Socialista)**

**Compareciente:** CONSEJERO/A DE ECONOMÍA Y HACIENDA

**Tramitación ante:** COMISIÓN DE PRESUPUESTOS, ECONOMÍA Y HACIENDA

**Procedimiento:** Por vía art. 209 R.A.

*Grado de cumplimiento de los objetivos que la Consejería de Economía y Hacienda tenía previsto alcanzar en el año 2010 en el área económica.*

**Acuerdo de Mesa de Diputación Permanente:** 24/01/2011, **B.O.A.M.** 231 de 27/01/2011 p. 22530. **Celebración:** 15/02/2011, **DD.SS.** 834 de 15/02/2011 p. 24402 - 24418.

\* [C 7/2011 RGEP.88 (20/01/2011)]

**Ilmo/a. Sr/a. D/Dª. Enrique Echegoyen Vera (Grupo Parlamentario Socialista)**

**Compareciente:** CONSEJERO/A DE EMPLEO, MUJER E INMIGRACIÓN

**Tramitación ante:** COMISIÓN DE EMPLEO E INMIGRACIÓN

**Procedimiento:** Por vía art. 209 R.A.

*Grado de cumplimiento de los objetivos que el Servicio Regional de Empleo tenía previsto alcanzar en el año 2010.*

**Acuerdo de Mesa de Diputación Permanente:** 24/01/2011, **B.O.A.M.** 231 de 27/01/2011 p. 22530 - 22531.

**FINAL VIII: DECAÍDA (ART. 244 R.A.)**

\* [C 8/2011 RGEP.91 (20/01/2011)]

**Ilmo/a. Sr/a. D/Dª. Enrique Echegoyen Vera (Grupo Parlamentario Socialista)**

**Compareciente:** CONSEJERO/A DE ECONOMÍA Y HACIENDA

**Tramitación ante:** PLENO DE LA ASAMBLEA

**Procedimiento:** Por vía art. 208 R.A.

*Incidencia de la desaparición del Instituto Madrileño de Desarrollo (IMADE) en las políticas de desarrollo económico regional..*

**Acuerdo de Mesa:** 24/01/2011, **B.O.A.M.** 231 de 20/01/2011 p. 22528 - 22529. **Acuerdo de Mesa.Sesión plenaria:** 03/02/2011, **DD.SS.** 823 de 03/02/2011 p. 23034 - 24044.

\* [C 9/2011 RGEP.92 (20/01/2011)]

**Ilmo/a. Sr/a. D/Dª. Fátima Peinado Villegas (Grupo Parlamentario Socialista)**

**Compareciente:** CONSEJERO/A de EDUCACIÓN

**Tramitación ante:** PLENO DE LA ASAMBLEA

**Procedimiento:** Por vía art. 208 R.A.

*Se pregunta cómo están afectando a la calidad educativa las nuevas adjudicaciones de la gestión de escuelas infantiles..*

**Acuerdo de Mesa:** 24/01/2011, **B.O.A.M.** 231 de 27/01/2011 p. 22529. **Sesión plenaria:** 03/02/2011, **DD.SS.** 823 de 03/02/2011 p. 24044 - 24055.

\* [C 10/2011 RGEP.141 (21/01/2011)]

**Ilmo/a. Sr/a. D/Dª. Livia Castillo Pascual (Grupo Parlamentario Socialista)**

**Compareciente:** CONSEJERO/A DE MEDIO AMBIENTE, VIVIENDA Y ORDENACIÓN DEL TERRITORIO

**Tramitación ante:** PLENO DE LA ASAMBLEA

**Procedimiento:** Por vía art. 208 R.A.

*Ejecución del Plan de Desarrollo Rural vigente..*

**Acuerdo de Mesa:** 24/01/2011, **B.O.A.M.** 231 de 27/01/2011 p. 22529. **Sesión plenaria:** 03/02/2011, **DD.SS.** 823 de 03/02/2011 p. 24055 - 24065.

\* [C 11/2011 RGEP.144 (21/01/2011)]

**Ilmo/a. Sr/a. D/Dª. Fernando Camaño Gómez (Grupo Parlamentario de Izquierda Unida)**

**Compareciente:** Sr/a. Director/a General de TRABAJO

**Tramitación ante:** COMISIÓN DE EMPLEO E INMIGRACIÓN

**Procedimiento:** Por vía art. 210 R.A.

*Situación del I Convenio Colectivo de ámbito autonómico de Educación Infantil de Gestión Indirecta de Madrid que, habiendo cumplido todos los requisitos legales sin que haya habido ningún requerimiento a las partes, no ha sido publicado en los plazos establecidos.*

**Acuerdo de Mesa de Diputación Permanente:** 31/01/2011, **B.O.A.M.** 233 de 03/02/2011 p. 22773.

**FINAL VIII: DECAÍDA (ART. 244 R.A.)**

\* [C 12/2011 RGEP.147 (21/01/2011)]

**Ilmo/a. Sr/a. D/D<sup>a</sup>. María Josefa Amat Ruiz (Grupo Parlamentario de Izquierda Unida)**

**Compareciente:** Sr/a. Presidente/a de la RED MADRILEÑA CONTRA LA POBREZA Y LA EXCLUSIÓN SOCIAL (EAPN)

**Tramitación ante:** COMISIÓN DE FAMILIA Y ASUNTOS SOCIALES

**Procedimiento:** Por vía art. 211 R.A.

*Actividades de la Asociación de la Red Madrileña contra la Pobreza y la Exclusión Social (EAPN).*

**Acuerdo de Mesa de Diputación Permanente:** 31/01/2011, **B.O.A.M.** 233 de 03/02/2011 p. 22773 - 22774.

**FINAL VIII: DECAÍDA (ART. 244 R.A.)**

\* [C 13/2011 RGEP.196 (26/01/2011)]

**Ilmo/a. Sr/a. D/D<sup>a</sup>. María Mercedes Díaz Massó (Grupo Parlamentario Socialista)**

**Compareciente:** CONSEJERO/A DE FAMILIA Y ASUNTOS SOCIALES

**Tramitación ante:** COMISIÓN DE FAMILIA Y ASUNTOS SOCIALES

**Procedimiento:** Por vía art. 209 R.A.

*Situación de los menores ingresados en las “residencias específicas para menores con trastornos de salud mental y de conducta y/o problemas de consumo tóxico”.*

**Acuerdo de Mesa de Diputación Permanente:** 31/01/2011, **B.O.A.M.** 233 de 03/02/2011 p. 22774. **Celebración:** 15/02/2011, **DD.SS.** 832 de 15/02/2011 p. 24355 - 24366.

\* [C 14/2011 RGEP.198 (26/01/2011)]

**Ilmo/a. Sr/a. D/D<sup>a</sup>. Virginia Aranda Pizarro (Grupo Parlamentario Socialista)**

**Compareciente:** Sr/a. Presidente/a de la RED MADRILEÑA CONTRA LA POBREZA Y LA EXCLUSIÓN SOCIAL (EAPN)

**Tramitación ante:** COMISIÓN DE FAMILIA Y ASUNTOS SOCIALES

**Procedimiento:** Por vía art. 211 R.A.

*Situación de la pobreza y la exclusión social en la Comunidad de Madrid.*

**Acuerdo de Mesa de Diputación Permanente:** 31/01/2011, **B.O.A.M.** 233 de 03/02/2011 p. 22774.

**FINAL VIII: DECAÍDA (ART. 244 R.A.)**

\* [C 15/2011 RGEP.200 (27/01/2011)]

**Ilmo/a. Sr/a. D/D<sup>a</sup>. Alejandro Lucas Fernández Martín (Grupo Parlamentario Socialista)**

**Compareciente:** CONSEJERO/A DE SANIDAD

**Tramitación ante:** PLENO DE LA ASAMBLEA

**Procedimiento:** Por vía art. 208 R.A.

*Situación sanitaria en el municipio de Alcalá de Henares..*

**Acuerdo de Mesa:** 31/01/2011, **B.O.A.M.** 233 de 03/02/2011 p. 22772. **Acuerdo de Mesa.Sesión plenaria:** 10/02/2011, **DD.SS.** 828 de 10/02/2011 p. 24224 - 24236.

\* [C 16/2011 RGEP.201 (27/01/2011)]

**Ilmo/a. Sr/a. D/D<sup>a</sup>. María Encarnación Moya Nieto (Grupo Parlamentario Socialista)**

**Compareciente:** CONSEJERO/A DE PRESIDENCIA, JUSTICIA E INTERIOR

**Tramitación ante:** PLENO DE LA ASAMBLEA

**Procedimiento:** Por vía art. 208 R.A.

*Cumplimiento de los objetivos, planes y actuaciones previstos por la Consejería de Presidencia, Justicia e Interior para esta Legislatura..*

**Acuerdo de Mesa: 31/01/2011, B.O.A.M.** 233 de 03/02/2011 p. 22772 - 22773. **Acuerdo de Mesa. Sesión plenaria:** 10/02/2011, **DD.SS.** 828 de 10/02/2011 p. 24236 - 24248.

\* [C 17/2011 RGEP.203 (27/01/2011)]

**Ilmo/a. Sr/a. D/D<sup>a</sup>. Eulalia Vaquero Gómez (Grupo Parlamentario de Izquierda Unida)**

**Compareciente:** CONSEJERO/A de EDUCACIÓN

**Tramitación ante:** COMISIÓN DE EDUCACIÓN

**Procedimiento:** Por vía art. 209 R.A.

*Escolarización de menores procedentes del asentamiento chabolista de El Gallinero de la Cañada Real.*

**Acuerdo de Mesa de Diputación Permanente:** 31/01/2011, **B.O.A.M.** 233 de 03/02/2011 p. 22774 - 22775. **Celebración:** 16/02/2011, **DD.SS.** 835 de 16/02/2011 p. 24425 - 24435.

\* [C 18/2011 RGEP.226 (27/01/2011)]

**Ilmo/a. Sr/a. D/D<sup>a</sup>. Inés Sabanés Nadal (Grupo Parlamentario de Izquierda Unida)**

**Compareciente:** Sr/a. Gerente del ORGANISMO AUTÓNOMO ADMINISTRATIVO MADRID 112

**Tramitación ante:** COMISIÓN DE PRESIDENCIA, JUSTICIA E INTERIOR

**Procedimiento:** Por vía art. 221 R.A.

*Funcionamiento del nuevo sistema de traducción en Madrid 112.*

**Acuerdo de Mesa:** 07/02/2011, **B.O.A.M.** 234 de 10/02/2011 p. 22819.

**FINAL VIII: DECAÍDA (ART. 244 R.A.)**

\* [C 19/2011 RGEP.227 (27/01/2011)]

**Ilmo/a. Sr/a. D/D<sup>a</sup>. Inés Sabanés Nadal (Grupo Parlamentario de Izquierda Unida)**

**Compareciente:** Sr/a. Gerente del ORGANISMO AUTÓNOMO ADMINISTRATIVO MADRID 112

**Tramitación ante:** COMISIÓN DE PRESIDENCIA, JUSTICIA E INTERIOR

**Procedimiento:**

*Grado de cumplimiento de los compromisos de contratación para la cobertura de vacantes.*

**Acuerdo de Mesa:** 07/02/2011, **B.O.A.M.** 234 de 10/02/2011 p. 22819.

**FINAL VIII: DECAÍDA (ART. 244 R.A.)**

\* [C 20/2011 RGEP.233 (28/01/2011)]

**Ilmo/a. Sr/a. D/D<sup>a</sup>. José Antonio Díaz Martínez (Grupo Parlamentario Socialista)**

**Compareciente:** CONSEJERO/A de EDUCACIÓN

**Tramitación ante:** PLENO DE LA ASAMBLEA

**Procedimiento:** Por vía art. 208 R.A.

*Política del Consejo de Gobierno en relación con la financiación de las Universidades públicas madrileñas.*

**Acuerdo de Mesa:** 01/02/2011, **B.O.A.M.** 233 de 03/02/2011 p. 22773. **Sesión plenaria:** 10/02/2011, **DD.SS.** 828 de 10/02/2011 p. 24248 - 24260.

\* [C 21/2011 RGEP.280 (03/02/2011)]

**Ilmo/a. Sr/a. D/D<sup>a</sup>. Jesús Fermosel Díaz (Grupo Parlamentario Popular)**

**Compareciente:** Sr/a. Presidente/a de la RED MADRILEÑA CONTRA LA POBREZA Y LA EXCLUSIÓN SOCIAL (EAPN)

**Tramitación ante:** COMISIÓN DE FAMILIA Y ASUNTOS SOCIALES

**Procedimiento:** Por vía art. 211 R.A.

*Situación de la exclusión social en la Comunidad de Madrid.*

**Acuerdo de Mesa:** 07/02/2011, **B.O.A.M.** 234 de 10/02/2011 p. 22819 - 22820.

**FINAL VIII: DECAÍDA (ART. 244 R.A.)**

\* [C 22/2011 RGEP.284 (03/02/2011)]

**Ilmo/a. Sr/a. D/D<sup>a</sup>. Pilar Sánchez Acera (Grupo Parlamentario Socialista)**

**Compareciente:** CONSEJERO/A DE FAMILIA Y ASUNTOS SOCIALES

**Tramitación ante:** PLENO DE LA ASAMBLEA

**Procedimiento:** Por vía art. 208 R.A.

*Situación de los centros residenciales de la Comunidad de Madrid.*

**Acuerdo de Mesa:** 07/02/2011, **B.O.A.M.** 234 de 10/02/2011 p. 22818. **Sesión plenaria:** 17/02/2011, **DD.SS.** 839 de 17/02/2011 p. 24547 - 24558.

\* [C 23/2011 RGEP.285 (03/02/2011)]

**Ilmo/a. Sr/a. D/D<sup>a</sup>. Alejandro Lucas Fernández Martín (Grupo Parlamentario Socialista)**

**Compareciente:** CONSEJERO/A DE SANIDAD

**Tramitación ante:** PLENO DE LA ASAMBLEA

**Procedimiento:** Por vía art. 208 R.A.

*Situación sanitaria en el municipio de Leganés.*

**Acuerdo de Mesa:** 07/02/2011, **B.O.A.M.** 234 de 10/02/2011 p. 22818 - 22819. **Sesión plenaria:** 17/02/2011, **DD.SS.** 839 de 17/02/2011 p. 24558 - 24570.

\* [C 24/2011 RGEP.339 (07/02/2011)]

**Ilmo/a. Sr/a. D/D<sup>a</sup>. José Antonio Díaz Martínez (Grupo Parlamentario Socialista)**

**Compareciente:** Sr/a. Gerente de la AGENCIA DE INFORMÁTICA Y COMUNICACIONES DE LA COMUNIDAD DE MADRID (ICM)

**Tramitación ante:** COMISIÓN DE VICEPRESIDENCIA, CULTURA Y DEPORTE

**Procedimiento:** Por vía art. 221 R.A.

*Balance de la actual Legislatura de la Agencia de Informática y Comunicaciones de la Comunidad de Madrid (ICM).*

**Acuerdo de Mesa:** 14/02/2011, **B.O.A.M.** 235 de 17/02/2011 p. 22851.

**FINAL VIII: DECAÍDA (ART. 244 R.A.)**

\* [C 25/2011 RGEP.340 (07/02/2011)]

**Ilmo/a. Sr/a. D/D<sup>a</sup>. José Antonio Díaz Martínez (Grupo Parlamentario Socialista)**

**Compareciente:** Sr/a. Director/a General del MUSEO ARQUEOLÓGICO DE LA COMUNIDAD DE MADRID

**Tramitación ante:** COMISIÓN DE VICEPRESIDENCIA, CULTURA Y DEPORTE

**Procedimiento:** Por vía art. 221 R.A.

*Balance de la actual Legislatura del Museo Arqueológico de la Comunidad de Madrid.*

**Acuerdo de Mesa:** 14/02/2011, **B.O.A.M.** 235 de 17/02/2011 p. 22851.

**FINAL VIII: DECAÍDA (ART. 244 R.A.)**

\* [C 26/2011 RGEP.341 (07/02/2011)]

**Ilmo/a. Sr/a. D/D<sup>a</sup>. José Antonio Díaz Martínez (Grupo Parlamentario Socialista)**

**Compareciente:** Sr/a. Director/a del CENTRO DE ARTE DOS DE MAYO DE LA COMUNIDAD DE MADRID

**Tramitación ante:** COMISIÓN DE VICEPRESIDENCIA, CULTURA Y DEPORTE

**Procedimiento:** Por vía art. 221 R.A.

*Balance de la actual Legislatura del Centro de Arte Dos de Mayo de la Comunidad de Madrid.*

**Acuerdo de Mesa:** 14/02/2011, **B.O.A.M.** 235 de 17/02/2011 p. 22851.

**FINAL VIII: DECAÍDA (ART. 244 R.A.)**

\* [C 27/2011 RGEP.342 (07/02/2011)]

**Ilmo/a. Sr/a. D/D<sup>a</sup>. José Antonio Díaz Martínez (Grupo Parlamentario Socialista)**

**Compareciente:** Sr/a. Director/a Gerente del CANAL DE ISABEL II

**Tramitación ante:** COMISIÓN DE VICEPRESIDENCIA, CULTURA Y DEPORTE

**Procedimiento:** Por vía art. 221 R.A.

*Balance de la actual Legislatura del Canal de Isabel II.*

**Acuerdo de Mesa:** 14/02/2011, B.O.A.M. 235 de 17/02/2011 p. 22852.

**FINAL VIII: DECAÍDA (ART. 244 R.A.)**

\* [C 28/2011 RGEP.343 (07/02/2011)]

**Ilmo/a. Sr/a. D/D<sup>a</sup>. José Antonio Díaz Martínez (Grupo Parlamentario Socialista)**

**Compareciente:** Sr/a. Director/a General de Deportes

**Tramitación ante:** COMISIÓN DE VICEPRESIDENCIA, CULTURA Y DEPORTE

**Procedimiento:** Por vía art. 210 R.A.

*Balance de la actual Legislatura de la Dirección General de Deportes.*

**Acuerdo de Mesa:** 14/02/2011, B.O.A.M. 235 de 17/02/2011 p. 22852.

**FINAL VIII: DECAÍDA (ART. 244 R.A.)**

\* [C 29/2011 RGEP.344 (07/02/2011)]

**Ilmo/a. Sr/a. D/D<sup>a</sup>. José Antonio Díaz Martínez (Grupo Parlamentario Socialista)**

**Compareciente:** Sr/a. Director/a General de PATRIMONIO HISTÓRICO

**Tramitación ante:** COMISIÓN DE VICEPRESIDENCIA, CULTURA Y DEPORTE

**Procedimiento:** Por vía art. 210 R.A.

*Balance de la actual Legislatura de la Dirección General de Patrimonio Histórico.*

**Acuerdo de Mesa:** 14/02/2011, B.O.A.M. 235 de 17/02/2011 p. 22852.

**FINAL VIII: DECAÍDA (ART. 244 R.A.)**

\* [C 30/2011 RGEP.345 (07/02/2011)]

**Ilmo/a. Sr/a. D/D<sup>a</sup>. José Antonio Díaz Martínez (Grupo Parlamentario Socialista)**

**Compareciente:** Sr/a. Director/a General de Promoción Cultural

**Tramitación ante:** COMISIÓN DE VICEPRESIDENCIA, CULTURA Y DEPORTE

**Procedimiento:** Por vía art. 210 R.A.

*Balance de la actual Legislatura de la Dirección General de Promoción Cultural.*

**Acuerdo de Mesa:** 14/02/2011, B.O.A.M. 235 de 17/02/2011 p. 22852 - 22853.

**FINAL VIII: DECAÍDA (ART. 244 R.A.)**

\* [C 31/2011 RGEP.346 (07/02/2011)]

**Ilmo/a. Sr/a. D/D<sup>a</sup>. José Antonio Díaz Martínez (Grupo Parlamentario Socialista)**

**Compareciente:** Sr/a. Director/a General de ARCHIVOS, MUSEOS Y BIBLIOTECAS

**Tramitación ante:** COMISIÓN DE VICEPRESIDENCIA, CULTURA Y DEPORTE

**Procedimiento:** Por vía art. 210 R.A.

*Balance de la actual Legislatura de la Dirección General de Archivos, Museos y Bibliotecas.*

**Acuerdo de Mesa:** 14/02/2011, B.O.A.M. 235 de 17/02/2011 p. 22853.

**FINAL VIII: DECAÍDA (ART. 244 R.A.)**

\* [C 32/2011 RGEP.347 (07/02/2011)]

**Ilmo/a. Sr/a. D/D<sup>a</sup>. José Antonio Díaz Martínez (Grupo Parlamentario Socialista)**

**Compareciente:** Sr/a. Director/a General de CALIDAD DE LOS SERVICIOS Y ATENCIÓN AL CIUDADANO

**Tramitación ante:** COMISIÓN DE VICEPRESIDENCIA, CULTURA Y DEPORTE

**Procedimiento:** Por vía art. 210 R.A.

*Balance de la actual Legislatura de la Dirección General de Calidad de los Servicios y Atención al Ciudadano.*

**Acuerdo de Mesa:** 14/02/2011, B.O.A.M. 235 de 17/02/2011 p. 22853.

**FINAL VIII: DECAÍDA (ART. 244 R.A.)**

\* [C 33/2011 RGEP.348 (07/02/2011)]

**Ilmo/a. Sr/a. D/D<sup>a</sup>. José Antonio Díaz Martínez (Grupo Parlamentario Socialista)**

**Compareciente:** Sr/a. Director/a General de ASUNTOS EUROPEOS Y COOPERACIÓN CON EL ESTADO

**Tramitación ante:** COMISIÓN DE VICEPRESIDENCIA, CULTURA Y DEPORTE

**Procedimiento:** Por vía art. 210 R.A.

*Balance de la actual Legislatura de la Dirección General de Asuntos Europeos y Cooperación con el Estado.*

**Acuerdo de Mesa:** 14/02/2011, B.O.A.M. 235 de 17/02/2011 p. 22853 - 22854.

**FINAL VIII: DECAÍDA (ART. 244 R.A.)**

\* [C 34/2011 RGEP.349 (07/02/2011)]

**Ilmo/a. Sr/a. D/D<sup>a</sup>. José Antonio Díaz Martínez (Grupo Parlamentario Socialista)**

**Compareciente:** Sr/a. Director/a General de Medios de Comunicación

**Tramitación ante:** COMISIÓN DE VICEPRESIDENCIA, CULTURA Y DEPORTE

**Procedimiento:** Por vía art. 210 R.A.

*Balance de la actual Legislatura de la Dirección General de Medios de Comunicación.*

**Acuerdo de Mesa:** 14/02/2011, B.O.A.M. 235 de 17/02/2011 p. 22854.

**FINAL VIII: DECAÍDA (ART. 244 R.A.)**

\* [C 35/2011 RGEP.350 (07/02/2011)]

**Ilmo/a. Sr/a. D/D<sup>a</sup>. José Antonio Díaz Martínez (Grupo Parlamentario Socialista)**

**Compareciente:** Vicepresidente, Consejero de Cultura y Deporte y Portavoz del Gobierno

**Tramitación ante:** COMISIÓN DE VICEPRESIDENCIA, CULTURA Y DEPORTE

**Procedimiento:** Por vía art. 209 R.A.

*Balance de la actual Legislatura de la Vicepresidencia y Consejería de Cultura y Deporte.*

**Acuerdo de Mesa:** 14/02/2011, B.O.A.M. 235 de 17/02/2011 p. 22854.

**FINAL VIII: DECAÍDA (ART. 244 R.A.)**

\* [C 36/2011 RGEP.355 (07/02/2011)]

**Ilmo/a. Sr/a. D/D<sup>a</sup>. Juan Antonio Ruiz Castillo (Grupo Parlamentario Socialista)**

**Compareciente:** Sr/a. Director/a General del ENTE PÚBLICO RADIO TELEVISIÓN MADRID

**Tramitación ante:** COMISIÓN DE CONTROL DEL ENTE PÚBLICO RADIO TELEVISIÓN MADRID

**Procedimiento:** Por vía art. 221 R.A.

*Principales líneas de actuación que piensa llevar a cabo en el año 2011 desde la Dirección del Ente Público Radio Televisión Madrid.*

**Acuerdo de Mesa:** 14/02/2011, B.O.A.M. 235 de 17/02/2011 p. 22854. **Celebración:** 17/02/2011, DD.SS. 838 de 17/02/2011 p. 24491 - 24501.

\* [C 37/2011 RGEP.357 (07/02/2011)]

**Ilmo/a. Sr/a. D/D<sup>a</sup>. José Antonio Díaz Martínez (Grupo Parlamentario Socialista)**

**Compareciente:** Sr/a. Director/a Gerente del INSTITUTO MADRILEÑO DEL DEPORTE

**Tramitación ante:** COMISIÓN DE VICEPRESIDENCIA, CULTURA Y DEPORTE

**Procedimiento:** Por vía art. 221 R.A.

*Balance de la actual Legislatura del Instituto Madrileño del Deporte.*

**Acuerdo de Mesa:** 14/02/2011, B.O.A.M. 235 de 17/02/2011 p. 22855.

**FINAL VIII: DECAÍDA (ART. 244 R.A.)**

\* [C 38/2011 RGEP.405 (09/02/2011)]

**Ilmo/a. Sr/a. D/D<sup>a</sup>. Fátima Peinado Villegas (Grupo Parlamentario Socialista)**

**Compareciente:** Junta de Portavoces de ESCUELAS INFANTILES Y CASAS DE NIÑOS DE LA COMUNIDAD DE MADRID

**Tramitación ante:** COMISIÓN DE EDUCACIÓN

**Procedimiento:** Por vía art. 211 R.A.

*Presentación del estudio sobre el impacto del Decreto 18/2008 en la educación infantil en la Comunidad de Madrid.*

**Acuerdo de Mesa:** 14/02/2011 , **NO ADMITIDA A TRÁMITE**

\* [C 39/2011 RGEP.406 (09/02/2011)]

**Ilmo/a. Sr/a. D/D<sup>a</sup>. Fátima Peinado Villegas (Grupo Parlamentario Socialista)**

**Compareciente:** D<sup>a</sup> Asunción González del Yerro, Profesora-Investigadora de la UNIVERSIDAD AUTÓNOMA DE MADRID

**Tramitación ante:** COMISIÓN DE EDUCACIÓN

**Procedimiento:** Por vía art. 211 R.A.

*Presentación del estudio sobre el impacto del Decreto 18/2008 en la educación infantil en la Comunidad de Madrid.*

**Acuerdo de Mesa:** 14/02/2011, **B.O.A.M.** 235 de 17/02/2011 p. 22855. **Celebración:** 16/03/2011, **DD.SS.** 855 de 16/03/2011 p. 24999 - 25016.

\* [C 40/2011 RGEP.427 (10/02/2011)]

**Ilmo/a. Sr/a. D/D<sup>a</sup>. Fernando Camaño Gómez (Grupo Parlamentario de Izquierda Unida)**

**Compareciente:** CONSEJERO/A DE EMPLEO, MUJER E INMIGRACIÓN

**Tramitación ante:** PLENO DE LA ASAMBLEA

**Procedimiento:** Por vía art. 208 R.A.

*Autorización dada por su Consejería del Expediente de Regulación de Empleo presentado por el Ayuntamiento de Fuente el Saz del Jarama y consecuencias que tendrá esta actuación.*

**Acuerdo de Mesa:** 14/02/2011, **B.O.A.M.** 235 de 17/02/2011 p. 22850. **Sesión plenaria:** 10/03/2011, **DD.SS.** 849 de 10/03/2011 p. 24842 - 24854.

\* [C 41/2011 RGEP.482 (17/02/2011)]

**Ilmo/a. Sr/a. D/D<sup>a</sup>. Rosa Yolanda Villavicencio Mapy (Grupo Parlamentario Socialista)**

**Compareciente:** Sr/a. Representante de la FUNDACIÓN JOSÉ MARÍA DE LLANOS

**Tramitación ante:** COMISIÓN DE MUJER

**Procedimiento:** Por vía art. 211 R.A.

*Casa de la mujer promovida y construida bajo su impulso para la acción educativa, formadora y de atención a las mujeres en situación de violencia de género.*

**Acuerdo de Mesa:** 22/02/2011, **B.O.A.M.** 237 de 24/02/2011 p. 22892.

**FINAL VIII: DECAÍDA (ART. 244 R.A.)**

\* [C 42/2011 RGEP.483 (17/02/2011)]

**Ilmo/a. Sr/a. D/D<sup>a</sup>. Fátima Peinado Villegas (Grupo Parlamentario Socialista)**

**Compareciente:** Junta de Portavoces de ESCUELAS INFANTILES Y CASAS DE NIÑOS DE LA COMUNIDAD DE MADRID

**Tramitación ante:** COMISIÓN DE EDUCACIÓN

**Procedimiento:** Por vía art. 211 R.A.

*Presentación del estudio sobre el impacto del Decreto 18/2008 en la educación infantil en la Comunidad de Madrid.*

**Acuerdo de Mesa:** 22/02/2011, **B.O.A.M.** 237 de 24/02/2011 p. 22892 - 22893. **Celebración:** 16/03/2011, **DD.SS.** 855 de 16/03/2011 p. 24999 - 25016.

\* [C 43/2011 RGEP.497 (17/02/2011)]

**Ilmo/a. Sr/a. D/D<sup>a</sup>. Óscar Blanco Hortet (Grupo Parlamentario Socialista)**

**Compareciente:** Vicepresidente, Consejero de Cultura y Deporte y Portavoz del Gobierno

**Tramitación ante:** COMISIÓN DE JUVENTUD

**Procedimiento:** Por vía art. 209 R.A.

*Políticas de Juventud durante la Legislatura.*

**Acuerdo de Mesa:** 22/02/2011, **B.O.A.M.** 237 de 24/02/2011 p. 22893. **Celebración:** 18/03/2011, **DD.SS.** 860 de 18/03/2011 p. 25165 - 15183.

\* [C 44/2011 RGEP.498 (17/02/2011)]

**Ilmo/a. Sr/a. D/D<sup>a</sup>. Óscar Blanco Hortet (Grupo Parlamentario Socialista)**

**Compareciente:** Vicepresidente, Consejero de Cultura y Deporte y Portavoz del Gobierno

**Tramitación ante:** COMISIÓN DE JUVENTUD

**Procedimiento:** Por vía art. 209 R.A.

*Acciones desarrolladas para la promoción del ocio saludable.*

**Acuerdo de Mesa:** 22/02/2011, **B.O.A.M.** 237 de 24/02/2011 p. 22893.

**FINAL VIII: DECAÍDA (ART. 244 R.A.)**

\* [C 45/2011 RGEP.499 (17/02/2011)]

**Ilmo/a. Sr/a. D/D<sup>a</sup>. Modesto Nolla Estrada (Grupo Parlamentario Socialista)**

**Compareciente:** CONSEJERO/A DE TRANSPORTES E INFRAESTRUCTURAS

**Tramitación ante:** COMISIÓN DE TRANSPORTES E INFRAESTRUCTURAS

**Procedimiento:** Por vía art. 209 R.A.

*Situación del proyecto de construcción de nueva línea ferroviaria entre Móstoles y Navalcarnero.*

**Acuerdo de Mesa:** 22/02/2011, **B.O.A.M.** 237 de 24/02/2011 p. 22893 - 22894. **Celebración:** 04/03/2011, **DD.SS.** 846 de 04/03/2011 p. 24735 - 24742.

\* [C 46/2011 RGEP.500 (17/02/2011)]

**Ilmo/a. Sr/a. D/D<sup>a</sup>. Modesto Nolla Estrada (Grupo Parlamentario Socialista)**

**Compareciente:** CONSEJERO/A DE TRANSPORTES E INFRAESTRUCTURAS

**Tramitación ante:** COMISIÓN DE TRANSPORTES E INFRAESTRUCTURAS

**Procedimiento:** Por vía art. 209 R.A.

*Actuaciones de conservación y mantenimiento de las carreteras de su competencia.*

**Acuerdo de Mesa:** 22/02/2011, **B.O.A.M.** 237 de 24/02/2011 p. 22894. **Celebración:** 04/03/2011, **DD.SS.** 846 de 04/03/2011 p. 24742 - 24750.

\* [C 47/2011 RGEP.501 (17/02/2011)]

**Ilmo/a. Sr/a. D/D<sup>a</sup>. Juan Antonio Ruiz Castillo (Grupo Parlamentario Socialista)**

**Compareciente:** Sr/a. Director/a General del ENTE PÚBLICO RADIO TELEVISIÓN MADRID

**Tramitación ante:** COMISIÓN DE CONTROL DEL ENTE PÚBLICO RADIO TELEVISIÓN MADRID

**Procedimiento:** Por vía art. 221 R.A.

*Programación prevista en la parrilla de Telemadrid para el año 2011.*

**Acuerdo de Mesa:** 22/02/2011, **B.O.A.M.** 237 de 24/02/2011 p. 22894. **Celebración:** 17/03/2011, **DD.SS.** 857 de 17/03/2011 p. 25035 - 25046.

\* [C 48/2011 RGEP.502 (17/02/2011)]

**Ilmo/a. Sr/a. D/D<sup>a</sup>. Iván García Yustos (Grupo Parlamentario Socialista)**

**Compareciente:** Vicepresidente, Consejero de Cultura y Deporte y Portavoz del Gobierno

**Tramitación ante:** PLENO DE LA ASAMBLEA

**Procedimiento:** Por vía art. 208 R.A.

*Política deportiva en la Comunidad de Madrid durante esta Legislatura.*

**Acuerdo de Mesa:** 22/02/2011, **B.O.A.M.** 237 de 24/02/2011 p. 22891. **Sesión plenaria:** 03/03/2011, **DD.SS.** 845 de 03/03/2011 p. 24697 - 24709.

\* [C 49/2011 RGEP.503 (17/02/2011)]

**Ilmo/a. Sr/a. D/D<sup>a</sup>. Alejandro Lucas Fernández Martín (Grupo Parlamentario Socialista)**

**Compareciente:** CONSEJERO/A DE SANIDAD

**Tramitación ante:** PLENO DE LA ASAMBLEA

**Procedimiento:** Por vía art. 208 R.A.

*Situación actual del sistema de traslado de pacientes, tanto urgentes como no urgentes.*

**Acuerdo de Mesa:** 22/02/2011, B.O.A.M. 237 de 24/02/2011 p. 22891 - 22892.

**FINAL VIII: DECAÍDA (ART. 244 R.A.)**

\* [C 50/2011 RGEP.507 (18/02/2011)]

**Ilmo/a. Sr/a. D/D<sup>a</sup>. Modesto Nolla Estrada (Grupo Parlamentario Socialista)**

**Compareciente:** CONSEJERO/A DE TRANSPORTES E INFRAESTRUCTURAS

**Tramitación ante:** PLENO DE LA ASAMBLEA

**Procedimiento:** Por vía art. 208 R.A.

*Inversiones en infraestructuras de transporte realizadas en nuestra región por el Gobierno de España y el de la Comunidad de Madrid.*

**Acuerdo de Mesa:** 22/02/2011, B.O.A.M. 237 de 24/02/2011 p. 22892. **Sesión plenaria:** 03/03/2011, DD.SS. 845 de 03/03/2011 p. 24709 - 24721.

\* [C 51/2011 RGEP.508 (18/02/2011)]

**Ilmo/a. Sr/a. D/D<sup>a</sup>. Inés Sabanés Nadal (Grupo Parlamentario de Izquierda Unida)**

**Compareciente:** CONSEJERO/A DE PRESIDENCIA, JUSTICIA E INTERIOR

**Tramitación ante:** COMISIÓN DE PRESIDENCIA, JUSTICIA E INTERIOR

**Procedimiento:** Por vía art. 209 R.A.

*Situación sobre los compromisos económicos con los abogados de oficio y perspectivas de futuro.*

**Acuerdo de Mesa:** 28/02/2011, B.O.A.M. 238 de 03/03/2011 p. 22928.

**FINAL VIII: DECAÍDA (ART. 244 R.A.)**

\* [C 52/2011 RGEP.538 (24/02/2011)]

**Ilmo/a. Sr/a. D/D<sup>a</sup>. Dolores Rodríguez Gabucio (Grupo Parlamentario Socialista)**

**Compareciente:** CONSEJERO/A DE EMPLEO, MUJER E INMIGRACIÓN

**Tramitación ante:** COMISIÓN DE MUJER

**Procedimiento:** Por vía art. 209 R.A.

*Situación de la conciliación entre la vida profesional y personal en la Comunidad de Madrid.*

**Acuerdo de Mesa:** 28/02/2011, B.O.A.M. 238 de 03/03/2011 p. 22928.

**FINAL VIII: DECAÍDA (ART. 244 R.A.)**

\* [C 53/2011 RGEP.565 (24/02/2011)]

**Ilmo/a. Sr/a. D/D<sup>a</sup>. Eulalia Vaquero Gómez (Grupo Parlamentario de Izquierda Unida)**

**Compareciente:** CONSEJERO/A DE EDUCACIÓN

**Tramitación ante:** PLENO DE LA ASAMBLEA

**Procedimiento:** Por vía art. 208 R.A.

*Medidas que va a adoptar el Gobierno Regional tras declarar el TSJM nulo el "Decreto 106/2009, de 23 de diciembre, por el que se suprime un colegio de Educación Infantil y Primaria de El Álamo".*

**Acuerdo de Mesa:** 28/02/2011, B.O.A.M. 238 de 03/03/2011 p. 22926.

**FINAL VIII: DECAÍDA (ART. 244 R.A.)**

\* [C 54/2011 RGEP.566 (24/02/2011)]

**Ilmo/a. Sr/a. D/D<sup>a</sup>. Enrique Echegoyen Vera (Grupo Parlamentario Socialista)**

**Compareciente:** CONSEJERO/A DE EMPLEO, MUJER E INMIGRACIÓN

**Tramitación ante:** PLENO DE LA ASAMBLEA

**Procedimiento:** Por vía art. 208 R.A.

*Medidas que piensa adoptar el Gobierno Regional para hacer frente a las elevadas tasas de paro que afectan a los jóvenes y personas en desempleo de larga duración en nuestra región.*

**Acuerdo de Mesa:** 28/02/2011, **B.O.A.M.** 238 de 03/03/2011 p. 22926 - 22927. **Sesión plenaria:** 10/03/2011, **DD.SS.** 849 de 10/03/2011 p. 24854 - 24866.

\* [C 55/2011 RGEP.567 (24/02/2011)]

**Ilmo/a. Sr/a. D/D<sup>a</sup>. Josefa Dolores Pardo Ortiz (Grupo Parlamentario Socialista)**

**Compareciente:** CONSEJERO/A DE EMPLEO, MUJER E INMIGRACIÓN

**Tramitación ante:** PLENO DE LA ASAMBLEA

**Procedimiento:** Por vía art. 208 R.A.

*Actuaciones realizadas en materia de igualdad entre mujeres y hombres en la presente Legislatura.*

**Acuerdo de Mesa:** 28/02/2011, **B.O.A.M.** 238 de 03/03/2011 p. 22927. **Sesión plenaria:** 10/03/2011, **DD.SS.** 849 de 10/03/2011 p. 24866 - 24877.

\* [C 56/2011 RGEP.568 (24/02/2011)]

**Ilmo/a. Sr/a. D/D<sup>a</sup>. María Antonia García Fernández (Grupo Parlamentario Socialista)**

**Compareciente:** CONSEJERO/A DE EMPLEO, MUJER E INMIGRACIÓN

**Tramitación ante:** PLENO DE LA ASAMBLEA

**Procedimiento:** Por vía art. 208 R.A.

*Valoración de las políticas de integración con la población inmigrante llevadas a cabo durante la presente Legislatura.*

**Acuerdo de Mesa:** 28/02/2011, **B.O.A.M.** 238 de 03/03/2011 p. 22927.

**FINAL VIII: DECAÍDA (ART. 244 R.A.)**

\* [C 57/2011 RGEP.569 (24/02/2011)]

**Ilmo/a. Sr/a. D/D<sup>a</sup>. Fátima Peinado Villegas (Grupo Parlamentario Socialista)**

**Compareciente:** CONSEJERO/A de EDUCACIÓN

**Tramitación ante:** PLENO DE LA ASAMBLEA

**Procedimiento:** Por vía art. 208 R.A.

*Balace sobre la situación de la educación en la Comunidad de Madrid durante la presente Legislatura.*

**Acuerdo de Mesa:** 28/02/2011, **B.O.A.M.** 238 de 03/03/2011 p. 22927. **Sesión plenaria:** 17/03/2011, **DD.SS.** 858 de 17/03/2011 p. 25082 - 25095.

\* [C 58/2011 RGEP.597 (02/03/2011)]

**Ilmo/a. Sr/a. D/D<sup>a</sup>. Antero Ruiz López (Grupo Parlamentario de Izquierda Unida)**

**Compareciente:** Sr/a. Director/a General del ENTE PÚBLICO RADIO TELEVISIÓN MADRID

**Tramitación ante:** COMISIÓN DE CONTROL DEL ENTE PÚBLICO RADIO TELEVISIÓN MADRID

**Procedimiento:** Por vía art. 221 R.A.

*Valoración sobre la situación estructural y estratégica de Telemadrid, soluciones y perspectivas desde el punto de vista de la Dirección General.*

**Acuerdo de Mesa:** 09/03/2011, **B.O.A.M.** 239 de 10/03/2011 p. 22965. **Celebración:** 17/03/2011, **DD.SS.** 857 de 17/03/2011 p. 25035 - 25046.

\* [C 59/2011 RGEP.599 (02/03/2011)]

**Ilmo/a. Sr/a. D/D<sup>a</sup>. Francisco Hernández Ballesteros (Grupo Parlamentario Socialista)**

**Compareciente:** CONSEJERO/A DE SANIDAD

**Tramitación ante:** COMISIÓN DE SANIDAD

**Procedimiento:** Por vía art. 209 R.A.

*Situación del transporte sanitario en la Comunidad de Madrid.*

**Acuerdo de Mesa:** 09/03/2011, **B.O.A.M.** 239 de 10/03/2011 p. 22965.  
**FINAL VIII: DECAÍDA (ART. 244 R.A.)**

\* [C 60/2011 RGEP.600 (02/03/2011)]

**Ilmo/a. Sr/a. D/D<sup>a</sup>. Francisco Hernández Ballesteros (Grupo Parlamentario Socialista)**

**Compareciente:** Sr/a. Gerente de AMBULANCIAS EUROPA

**Tramitación ante:** COMISIÓN DE SANIDAD

**Procedimiento:** Por vía art. 211 R.A.

*Valoración de la situación del transporte sanitario en la Comunidad de Madrid.*

**Acuerdo de Mesa:** 09/03/2011, **B.O.A.M.** 239 de 10/03/2011 p. 22965 - 22966.

**FINAL VIII: DECAÍDA (ART. 244 R.A.)**

\* [C 61/2011 RGEP.607 (03/03/2011)]

**Ilmo/a. Sr/a. D/D<sup>a</sup>. Modesto Nolla Estrada (Grupo Parlamentario Socialista)**

**Compareciente:** Sr/a. Presidente de METRO DE MADRID, S.A.

**Tramitación ante:** COMISIÓN DE TRANSPORTES E INFRAESTRUCTURAS

**Procedimiento:** Por vía art. 221 R.A.

*Política de la empresa pública Metro de Madrid, S.A., en relación con los locales comerciales ubicados en la red de Metro.*

**Acuerdo de Mesa:** 09/03/2011, **B.O.A.M.** 239 de 10/03/2011 p. 22966. **Celebración:** 18/03/2011, **DD.SS.** 859 de 18/03/2011 p. 25143 - 25157.

\* [C 62/2011 RGEP.639 (04/03/2011)]

**Ilmo/a. Sr/a. D/D<sup>a</sup>. Antonio Fernández Gordillo (Grupo Parlamentario Socialista)**

**Compareciente:** CONSEJERO/A DE MEDIO AMBIENTE, VIVIENDA Y ORDENACIÓN DEL TERRITORIO

**Tramitación ante:** PLENO DE LA ASAMBLEA

**Procedimiento:** Por vía art. 208 R.A.

*Actuaciones realizadas por el Gobierno Regional para desarrollar viviendas protegidas en alquiler con opción a compra durante la presente Legislatura.*

**Acuerdo de Mesa:** 09/03/2011, **B.O.A.M.** 239 de 10/03/2011 p. 22964. **Sesión plenaria:** 17/03/2011, **DD.SS.** 858 de 17/03/2011 p. 25095 - 25107.

\* [C 63/2011 RGEP.640 (04/03/2011)]

**Ilmo/a. Sr/a. D/D<sup>a</sup>. Enrique Echegoyen Vera (Grupo Parlamentario Socialista)**

**Compareciente:** CONSEJERO/A DE ECONOMÍA Y HACIENDA

**Tramitación ante:** PLENO DE LA ASAMBLEA

**Procedimiento:** Por vía art. 208 R.A.

*Actuaciones realizadas por su Consejería en materia de política industrial a lo largo de la presente Legislatura.*

**Acuerdo de Mesa:** 09/03/2011, **B.O.A.M.** 239 de 10/03/2011 p. 22964. **Sesión plenaria:** 17/03/2011, **DD.SS.** 858 de 17/03/2011 p. 25107 - 25118.

\* [C 64/2011 RGEP.647 (07/03/2011)]

**Ilmo/a. Sr/a. D/D<sup>a</sup>. Antero Ruiz López (Grupo Parlamentario de Izquierda Unida)**

**Compareciente:** Sr/a. Director/a General del ENTE PÚBLICO RADIO TELEVISIÓN MADRID

**Tramitación ante:** COMISIÓN DE CONTROL DEL ENTE PÚBLICO RADIO TELEVISIÓN MADRID

**Procedimiento:** Por vía art. 221 R.A.

*Futuro del Ente Público Radio Televisión Madrid: balance y soluciones.*

**Acuerdo de Mesa:** 14/03/2011, **B.O.A.M.** 241 de 17/03/2011 p. 23046 - 23047.

**FINAL VIII: DECAÍDA (ART. 244 R.A.)**

**\* [C 65/2011 RGEP.745 (06/04/2011)]**

**Ilmo/a. Sr/a. D/D<sup>a</sup>. José Manuel Franco Pardo (Grupo Parlamentario Socialista)**

**Compareciente:** Sr/a. Director/a General del ENTE PÚBLICO RADIO TELEVISIÓN MADRID

**Tramitación ante:** COMISIÓN DE CONTROL DEL ENTE PÚBLICO RADIO TELEVISIÓN MADRID

**Procedimiento:** Por vía art. 221 R.A.

*Imágenes emitidas el 30 de marzo de 2011 en Telemadrid, donde aparecía el logotipo de ETA estampado sobre la imagen del Presidente y del Vicepresidente del Gobierno de la Nación, en los programas Telenoticias 2 y Telenoticias 3.*

**Acuerdo de Mesa:** 13/04/2011, **NO ADMITIDA A TRÁMITE**

**\* [C 66/2011 RGEP.748 (06/04/2011)]**

**Ilmo/a. Sr/a. D/D<sup>a</sup>. José Manuel Franco Pardo (Grupo Parlamentario Socialista)**

**Compareciente:** Sr/a. Director/a General del ENTE PÚBLICO RADIO TELEVISIÓN MADRID

**Tramitación ante:** COMISIÓN DE CONTROL DEL ENTE PÚBLICO RADIO TELEVISIÓN MADRID

**Procedimiento:** Por vía art. 221 R.A.

*Imágenes emitidas el 30 de marzo de 2011 en Telemadrid, donde aparecía el logotipo de ETA estampado sobre la imagen del Presidente y del Vicepresidente del Gobierno de la Nación, en los programas Telenoticias 2 y Telenoticias 3.*

**Acuerdo de Mesa:** 13/04/2011, **B.O.A.M.** 244 de 14/04/2011 p. 23111.

**FINAL VIII: DECAÍDA (ART. 244 R.A.)**

**DIRECCIÓN DE GESTIÓN PARLAMENTARIA**

**SECCIÓN DE ARCHIVO**

# **A C T I V I D A D P A R L A M E N T A R I A**

## **V I I I L E G I S L A T U R A**

**RELACIÓN SEMESTRAL  
NOVENO PERÍODO DE SESIONES  
– ENERO / JUNIO 2011--**

***LISTADOS DE INICIATIVAS PARLAMENTARIAS***

**PREGUNTAS PARA CONTESTACIÓN ORAL EN PLENO  
( PCOP )**

**Datos a 6 de junio de 2011**

\* [PCOP 1/2011 RGE.65 (17/01/2011)]

**Ilmo/a. Sr/a. D/D<sup>a</sup>. Caridad García Álvarez (Grupo Parlamentario de Izquierda Unida)**

**DIRIGIDA A: CONSEJO DE GOBIERNO**

*Causas que han motivado la no existencia de UCI pediátrica en el Hospital Universitario Puerta de Hierro de Majadahonda.*

**Acuerdo de Mesa: 24/01/2011, B.O.A.M.** 231 de 27/01/2011 p. 22531., **B.O.A.M.** 231 de 20/01/2011 p. 22531. **Acuerdo de Mesa. Sesión plenaria:** 10/02/2011, **DD.SS.** 828 de 10/02/2011 p. 24209 - 24211.

\* [PCOP 2/2011 RGE.180 (25/01/2011)]

**Ilmo/a. Sr/a. D/D<sup>a</sup>. Eulalia Vaquero Gómez (Grupo Parlamentario de Izquierda Unida)**

**DIRIGIDA A: CONSEJO DE GOBIERNO**

*Se pregunta motivo por el que no se ha publicado en el Boletín Oficial de la Comunidad de Madrid el Convenio Colectivo de Escuelas Infantiles de gestión indirecta.*

**Acuerdo de Mesa: 31/01/2011, B.O.A.M.** 233 de 03/02/2011 p. 22775. **Acuerdo de Mesa.**

**FINAL VIII: DECAÍDA (ART. 244 R.A.)**

\* [PCOP 3/2011 RGE.202 (27/01/2011)]

**Ilmo/a. Sr/a. D/D<sup>a</sup>. Eulalia Vaquero Gómez (Grupo Parlamentario de Izquierda Unida)**

**DIRIGIDA A : CONSEJO DE GOBIERNO**

*Motivo por el que han dejado de estar escolarizados temporalmente 38 niños en edad escolar del asentamiento chabolista de El Gallinero de la Cañada Real.*

**Acuerdo de Mesa: 31/01/2011, B.O.A.M.** 233 de 03/02/2011 p. 22775. **Acuerdo de Mesa. Sesión plenaria:** 03/02/2011, **DD.SS.** 823 de 03/02/2011 p. 24019 - 24021.

\* [PCOP 4/2011 RGE.229 (28/01/2011)]

**Ilmo/a. Sr/a. D/D<sup>a</sup>. Gregorio Gordo Pradel (Grupo Parlamentario de Izquierda Unida)**

**DIRIGIDA A : PRESIDENTA DEL CONSEJO DE GOBIERNO**

*Valoración que hace la Sra. Presidenta sobre la situación actual del conflicto laboral del Metro de Madrid.*

**Acuerdo de Mesa: 31/01/2011, B.O.A.M.** 233 de 03/02/2011 p. 22775 - 22776. **Acuerdo de Mesa. Sesión plenaria:** 03/02/2011, **DD.SS.** 823 de 03/02/2011 p. 24009 - 24011.

\* [PCOP 5/2011 RGE.230 (28/01/2011)]

**Ilmo/a. Sr/a. D/D<sup>a</sup>. Gregorio Gordo Pradel (Grupo Parlamentario de Izquierda Unida)**

**DIRIGIDA A: PRESIDENTA DEL CONSEJO DE GOBIERNO**

*Se pregunta cómo valora la Sra. Presidenta los conflictos laborales en nuestra Comunidad.*

**Acuerdo de Mesa: 31/01/2011, B.O.A.M.** 233 de 03/02/2011 p. 22776. **Acuerdo de Mesa.**

**FINAL VIII: DECAÍDA (ART. 244 R.A.)**

\* [PCOP 6/2011 RGE.231 (28/01/2011)]

**Ilmo/a. Sr/a. D/D<sup>a</sup>. Gregorio Gordo Pradel (Grupo Parlamentario de Izquierda Unida)**

**DIRIGIDA A : PRESIDENTA DEL CONSEJO DE GOBIERNO**

*Se pregunta cómo valora la Sra. Presidenta la evolución del mercado laboral en nuestra Comunidad durante esta Legislatura.*

**Acuerdo de Mesa: 31/01/2011, B.O.A.M.** 233 de 03/02/2011 p. 22776. **Acuerdo de Mesa.**

**FINAL VIII: DECAÍDA (ART. 244 R.A.)**

\* [PCOP 7/2011 RGE.232 (28/01/2011)]

**Ilmo/a. Sr/a. D/D<sup>a</sup>. Inés Sabanés Nadal (Grupo Parlamentario de Izquierda Unida)**

**DIRIGIDA A : CONSEJO DE GOBIERNO**

*Iniciativas que tiene previstas el Gobierno Regional a fin de facilitar las gestiones administrativas a los afectados por el robo de niños durante el franquismo en la Comunidad de Madrid.*

**Acuerdo de Mesa: 31/01/2011, B.O.A.M.** 233 de 03/02/2011 p. 22776. **Acuerdo de Mesa. Sesión plenaria:** 03/02/2011, **DD.SS.** 823 de 03/02/2011 p. 24014 - 24016.

\* [PCOP 8/2011 RGEP.234 (28/01/2011)]

**Ilmo/a. Sr/a. D/Dª. Carmen Menéndez González-Palenzuela (Grupo Parlamentario Socialista)**  
**DIRIGIDA A : PRESIDENTA DEL CONSEJO DE GOBIERNO**

*Valoración que le merece la gestión del Servicio Regional de Empleo de la Comunidad de Madrid.*

**Acuerdo de Mesa: 31/01/2011, B.O.A.M.** 233 de 03/02/2011 p. 22777. **Acuerdo de Mesa. Sesión plenaria:** 03/02/2011, **DD.SS.** 823 de 03/02/2011 p. 24011 - 24013.

\* [PCOP 9/2011 RGEP.235 (28/01/2011)]

**Ilmo/a. Sr/a. D/Dª. Carmen Menéndez González-Palenzuela (Grupo Parlamentario Socialista)**  
**DIRIGIDA A : PRESIDENTA DEL CONSEJO DE GOBIERNO**

*Se pregunta si considera necesaria la Cooperación Institucional entre Administraciones.*

**Acuerdo de Mesa: 31/01/2011, B.O.A.M.** 233 de 03/02/2011 p. 22777. **Acuerdo de Mesa.**  
**FINAL VIII: DECAÍDA (ART. 244 R.A.)**

\* [PCOP 10/2011 RGEP.236 (28/01/2011)]

**Ilmo/a. Sr/a. D/Dª. Adolfo Piñedo Simal (Grupo Parlamentario Socialista)**  
**DIRIGIDA A : CONSEJO DE GOBIERNO**

*Se pregunta cómo valora el Gobierno Regional la evolución del gasto en publicidad.*

**Acuerdo de Mesa de Diputación Permanente:** 31/01/2011 **NO ADMITIDA A TRÁMITE**

\* [PCOP 11/2011 RGEP.237 (28/01/2011)]

**Ilmo/a. Sr/a. D/Dª. Helena Almazán Vicario (Grupo Parlamentario Socialista)**  
**DIRIGIDA A : CONSEJO DE GOBIERNO**

*Se pregunta cuándo está previsto que se realicen las obras imprescindibles para obtener el informe favorable en la Inspección Técnica de Edificios en el IES Carlos María Rodríguez de Valcárcel, sito en el distrito de Moratalaz.*

**Acuerdo de Mesa: 31/01/2011, B.O.A.M.** 233 de 03/02/2011 p. 22777. **Acuerdo de Mesa. Sesión plenaria:** 03/02/2011, **DD.SS.** 823 de 03/02/2011 p. 24021 - 24023.

\* [PCOP 12/2011 RGEP.238 (28/01/2011)]

**Ilmo/a. Sr/a. D/Dª. Josefa Dolores Pardo Ortiz (Grupo Parlamentario Socialista)**  
**DIRIGIDA A : CONSEJO DE GOBIERNO**

*Actuaciones que está llevando a cabo el Gobierno Regional para prevenir la violencia en los centros escolares.*

**Acuerdo de Mesa: 31/01/2011, B.O.A.M.** 233 de 03/02/2011 p. 22777. **Acuerdo de Mesa. Sesión plenaria:** 03/02/2011, **DD.SS.** 823 de 03/02/2011 p. 24023 - 24025.

\* [PCOP 13/2011 RGEP.239 (28/01/2011)]

**Ilmo/a. Sr/a. D/Dª. Pilar Sánchez Acera (Grupo Parlamentario Socialista)**  
**DIRIGIDA A : CONSEJO DE GOBIERNO**

*Medidas que ha tomado el Gobierno Regional tras la detección del foco de legionela en la residencia pública de mayores "Nuestra Señora del Carmen".*

**Acuerdo de Mesa: 31/01/2011, B.O.A.M.** 233 de 03/02/2011 p. 22778. **Acuerdo de Mesa. Sesión plenaria:** 03/02/2011, **DD.SS.** 823 de 03/02/2011 p. 24030 - 24032.

\* [PCOP 14/2011 RGEP.240 (28/01/2011)]

**Ilmo/a. Sr/a. D/Dª. Livia Castillo Pascual (Grupo Parlamentario Socialista)**  
**DIRIGIDA A : CONSEJO DE GOBIERNO**

*Se pregunta cómo valora el Gobierno Regional las actuaciones puestas en marcha durante el año 2010 para mejorar la calidad del aire en la Comunidad de Madrid.*

**Acuerdo de Mesa: 31/01/2011, B.O.A.M.** 233 de 03/02/2011 p. 22778. **Acuerdo de Mesa. Sesión plenaria:** 03/02/2011, **DD.SS.** 823 de 03/02/2011 p. 24027 - 24028.

\* [PCOP 15/2011 RGEP.241 (28/01/2011)]

**Ilmo/a. Sr/a. D/D<sup>a</sup>. David Pérez García (Grupo Parlamentario Popular)**

**DIRIGIDA A : PRESIDENTA DEL CONSEJO DE GOBIERNO**

*Valoración del Gobierno de la Sentencia del Juzgado de lo Social declarando la ilegalidad de la huelga de Metro de los días 29 y 30 de junio de 2010.*

**Acuerdo de Mesa: 31/01/2011, B.O.A.M.** 233 de 03/02/2011 p. 22778. **Sesión plenaria:** 03/02/2011, **DD.SS.** 823 de 03/02/2011 p. 24013 - 24014.

\* [PCOP 16/2011 RGEP.242 (28/01/2011)]

**Ilmo/a. Sr/a. D/D<sup>a</sup>. Teresa de Jesús Luis Rico (Grupo Parlamentario Popular)**

**DIRIGIDA A : CONSEJO DE GOBIERNO**

*Plan de ayuda al comercio y a la hostelería de la Comunidad de Madrid que llevará a cabo el Gobierno Regional durante el 2011.*

**Acuerdo de Mesa: 31/01/2011, B.O.A.M.** 233 de 03/02/2011 p. 22778. **Acuerdo de Mesa. Sesión plenaria:** 03/02/2011, **DD.SS.** 823 de 03/02/2011 p. 24016 - 24018.

\* [PCOP 17/2011 RGEP.243 (28/01/2011)]

**Ilmo/a. Sr/a. D/D<sup>a</sup>. Pablo Morillo Casals (Grupo Parlamentario Popular)**

**DIRIGIDA A : CONSEJO DE GOBIERNO**

*Balance de seguridad vial en las carreteras de nuestra Comunidad durante el pasado año..*

**Acuerdo de Mesa: 31/01/2011, B.O.A.M.** 233 de 03/02/2011 p. 22779. **Acuerdo de Mesa. Sesión plenaria:** 03/02/2011, **DD.SS.** 823 de 03/02/2011 p. 24018 - 24019.

\* [PCOP 18/2011 RGEP.244 (28/01/2011)]

**Ilmo/a. Sr/a. D/D<sup>a</sup>. Pedro Núñez Morgades (Grupo Parlamentario Popular)**

**DIRIGIDA A : CONSEJO DE GOBIERNO**

*Consecuencias que pueden tener en el ámbito educativo de la Comunidad de Madrid las recientes sentencias dictadas por las agresiones sufridas por profesores..*

**Acuerdo de Mesa: 31/01/2011, B.O.A.M.** 233 de 03/02/2011 p. 22779. **Acuerdo de Mesa. Sesión plenaria:** 03/02/2011, **DD.SS.** 823 de 03/02/2011 p. 24025 - 24027.

\* [PCOP 19/2011 RGEP.245 (28/01/2011)]

**Ilmo/a. Sr/a. D/D<sup>a</sup>. Elena Utrilla Palombi (Grupo Parlamentario Popular)**

**DIRIGIDA A : CONSEJO DE GOBIERNO**

*Se pregunta qué aportará el desarrollo urbanístico denominado “Prolongación de la Castellana” a los ciudadanos de la Comunidad de Madrid..*

**Acuerdo de Mesa: 31/01/2011, B.O.A.M.** 233 de 03/02/2011 p. 22779. **Acuerdo de Mesa. Sesión plenaria:** 03/02/2011, **DD.SS.** 823 de 03/02/2011 p. 24029 - 24030.

\* [PCOP 20/2011 RGEP.246 (28/01/2011)]

**Ilmo/a. Sr/a. D/D<sup>a</sup>. Eduardo Oficialdegui Alonso de Celada (Grupo Parlamentario Popular)**

**DIRIGIDA A : CONSEJO DE GOBIERNO**

*Se pregunta cómo valora el Gobierno Regional los datos de la EPA del último trimestre de 2010 en la Comunidad de Madrid..*

**Acuerdo de Mesa de Diputación Permanente:** 31/01/2011, **B.O.A.M.** 233 de 03/02/2011 p. 22779. **Sesión plenaria:** 03/02/2011, **DD.SS.** 823 de 03/02/2011 p. 24032 - 24034.

\* [PCOP 21/2011 RGEP.247 (28/01/2011)]

**Ilmo/a. Sr/a. D/D<sup>a</sup>. María Luz Bajo Prieto (Grupo Parlamentario Popular)**

**DIRIGIDA A : CONSEJO DE GOBIERNO**

*Objetivos del estudio “Mercado de Trabajo en las Localidades Madrileñas” que ha elaborado la Consejería de Empleo, Mujer e Inmigración..*

**Acuerdo de Mesa: 31/01/2011, B.O.A.M.** 233 de 03/02/2011 p. 22780. **Acuerdo de Mesa. Sesión plenaria: 17/02/2011, DD.SS.** 839 de 17/02/2011 p. 24533 - 24534.

\* [PCOP 22/2011 RGEP.248 (28/01/2011)]

**Ilmo/a. Sr/a. D/D<sup>a</sup>. María Isabel Redondo Alcaide (Grupo Parlamentario Popular)**

**DIRIGIDA A : CONSEJO DE GOBIERNO**

*Opinión que le merece al Gobierno Regional los últimos datos publicados por el Ministerio de Educación sobre becas y ayudas en relación con la Comunidad de Madrid..*

**Acuerdo de Mesa: 31/01/2011, B.O.A.M.** 233 de 03/02/2011 p. 22780. **FINAL VIII: DECAÍDA (ART. 244 R.A.)**

\* [PCOP 23/2011 RGEP.264 (31/01/2011)]

**Ilmo/a. Sr/a. D/D<sup>a</sup>. María Josefa Amat Ruiz (Grupo Parlamentario de Izquierda Unida)**

**DIRIGIDA A : CONSEJO DE GOBIERNO**

*Situación actual en la que se encuentra la residencia pública de mayores Nuestra Sra. del Carmen tras la detección del foco de legionela.*

**Acuerdo de Mesa: 07/02/2011, B.O.A.M.** 234 de 10/02/2011 p. 22820. **FINAL VIII: DECAÍDA (ART. 244 R.A.)**

\* [PCOP 24/2011 RGEP.265 (31/01/2011)]

**Ilmo/a. Sr/a. D/D<sup>a</sup>. María Josefa Amat Ruiz (Grupo Parlamentario de Izquierda Unida)**

**DIRIGIDA A : CONSEJO DE GOBIERNO**

*Situación actual en la que se encuentran las unidades de emergencia social en nuestra Comunidad.*

**Acuerdo de Mesa: 07/02/2011, B.O.A.M.** 234 de 10/02/2011 p. 22820. **Sesión plenaria: 10/02/2011, DD.SS.** 828 de 10/02/2011 p. 24214.

\* [PCOP 25/2011 RGEP.266 (31/01/2011)]

**Ilmo/a. Sr/a. D/D<sup>a</sup>. María Josefa Amat Ruiz (Grupo Parlamentario de Izquierda Unida)**

**DIRIGIDA A : CONSEJO DE GOBIERNO**

*Medidas que ha tomado el Gobierno Regional ante las quejas presentadas por los familiares de los residentes en la residencia AMMA de Coslada.*

**Acuerdo de Mesa: 07/02/2011, B.O.A.M.** 234 de 10/02/2011 p. 22820 - 22821. **FINAL VIII: DECAÍDA (ART. 244 R.A.)**

\* [PCOP 26/2011 RGEP.286 (03/02/2011)]

**Ilmo/a. Sr/a. D/D<sup>a</sup>. Gregorio Gordo Pradel (Grupo Parlamentario de Izquierda Unida)**

**DIRIGIDA A : PRESIDENTA DEL CONSEJO DE GOBIERNO**

*Valoración que hace la Sra. Presidenta sobre la situación de desempleo en la Comunidad de Madrid.*

**Acuerdo de Mesa: 07/02/2011, B.O.A.M.** 234 de 10/02/2011 p. 22821. **Sesión plenaria: 10/02/2011, DD.SS.** 828 de 10/02/2011 p. 24193 - 24195.

\* [PCOP 27/2011 RGEP.291 (04/02/2011)]

**Ilmo/a. Sr/a. D/D<sup>a</sup>. Caridad García Álvarez (Grupo Parlamentario de Izquierda Unida)**

**DIRIGIDA A : CONSEJO DE GOBIERNO**

*Opinión que tiene el Gobierno ante la situación del transporte sanitario programada en la Comunidad de Madrid.*

**Acuerdo de Mesa: 07/02/2011, B.O.A.M.** 234 de 10/02/2011 p. 22821. **FINAL VIII: DECAÍDA (ART. 244 R.A.)**

\* [PCOP 28/2011 RGEP.292 (04/02/2011)]

**Ilmo/a. Sr/a. D/D<sup>a</sup>. Carmen Menéndez González-Palenzuela (Grupo Parlamentario Socialista)**

**DIRIGIDA A : PRESIDENTA DEL CONSEJO DE GOBIERNO**

*Valoración que le merece el gasto en publicidad institucional de su Gobierno durante la presente Legislatura.*

**Acuerdo de Mesa:** 07/02/2011, **B.O.A.M.** 234 de 10/02/2011 p. 22821. **Sesión plenaria:** 10/02/2011, **DD.SS.** 828 de 10/02/2011 p. 24195 - 24197.

\* [PCOP 29/2011 RGEP.293 (04/02/2011)]

**Ilmo/a. Sr/a. D/D<sup>a</sup>. Carmen Menéndez González-Palenzuela (Grupo Parlamentario Socialista)**

**DIRIGIDA A : PRESIDENTA DEL CONSEJO DE GOBIERNO**

*Valoración que le merece la evolución del gasto en publicidad institucional de su Gobierno durante la presente Legislatura.*

**Acuerdo de Mesa:** 07/02/2011, **B.O.A.M.** 234 de 10/02/2011 p. 22821 - 22822. **FINAL VIII: DECAÍDA (ART. 244 R.A.)**

\* [PCOP 30/2011 RGEP.294 (04/02/2011)]

**Ilmo/a. Sr/a. D/D<sup>a</sup>. Modesto Nolla Estrada (Grupo Parlamentario Socialista)**

**DIRIGIDA A : CONSEJO DE GOBIERNO**

*Se pregunta cuándo tiene previsto el Gobierno Regional cumplir su compromiso electoral de construir una línea de metro ligero en Valdemoro.*

**Acuerdo de Mesa:** 07/02/2011, **B.O.A.M.** 234 de 10/02/2011 p. 22822. **Sesión plenaria:** 10/02/2011, **DD.SS.** 828 de 10/02/2011 p. 24203 - 24205.

\* [PCOP 31/2011 RGEP.295 (04/02/2011)]

**Ilmo/a. Sr/a. D/D<sup>a</sup>. Juan Antonio Ruiz Castillo (Grupo Parlamentario Socialista)**

**DIRIGIDA A : CONSEJO DE GOBIERNO**

*Se pregunta si tiene el Gobierno de la Comunidad de Madrid la intención de privatizar el Ente Público Radio Televisión Madrid si se produjese la modificación de la Ley 7/2010, de 31 de marzo, General de la Comunicación Audiovisual.*

**Acuerdo de Mesa:** 07/02/2011, **B.O.A.M.** 234 de 10/02/2011 p. 22822. **Sesión plenaria:** 10/02/2011, **DD.SS.** 828 de 10/02/2011 p. 24199 - 24200.

\* [PCOP 32/2011 RGEP.296 (04/02/2011)]

**Ilmo/a. Sr/a. D/D<sup>a</sup>. Francisco Hernández Ballesteros (Grupo Parlamentario Socialista)**

**DIRIGIDA A : CONSEJO DE GOBIERNO**

*Valoración que le merece la situación de los trabajadores de la Inspección Sanitaria en la Comunidad de Madrid.*

**Acuerdo de Mesa:** 07/02/2011, **B.O.A.M.** 234 de 10/02/2011 p. 22822. **Sesión plenaria:** 10/02/2011, **DD.SS.** 828 de 10/02/2011 p. 24211 - 24213.

\* [PCOP 33/2011 RGEP.297 (04/02/2011)]

**Ilmo/a. Sr/a. D/D<sup>a</sup>. Joaquín García Pontes (Grupo Parlamentario Socialista)**

**DIRIGIDA A : CONSEJO DE GOBIERNO**

*Valoración que le merece la prestación del Servicio de Transporte Sanitario a los pacientes en tratamiento de diálisis.*

**Acuerdo de Mesa:** 07/02/2011, **B.O.A.M.** 234 de 10/02/2011 p. 22822 - 22823. **Sesión plenaria:** 17/02/2011, **DD.SS.** 839 de 17/02/2011 p. 24528 - 24530.

\* [PCOP 34/2011 RGEP.298 (04/02/2011)]

**Ilmo/a. Sr/a. D/D<sup>a</sup>. Virginia Aranda Pizarro (Grupo Parlamentario Socialista)**

**DIRIGIDA A : CONSEJO DE GOBIERNO**

*Medidas que se están desarrollando para luchar contra la exclusión social.*

**Acuerdo de Mesa:** 07/02/2011, **B.O.A.M.** 234 de 10/02/2011 p. 22823. **Sesión plenaria:** 03/03/2011, **DD.SS.** 845 de 03/03/2011 p. 24682 - 24684.

\* [PCOP 35/2011 RGEP.302 (04/02/2011)]

**Ilmo/a. Sr/a. D/Dª. Beatriz Elorriaga Pizarik (Grupo Parlamentario Popular)**

**DIRIGIDA A : PRESIDENTA DEL CONSEJO DE GOBIERNO**

*Se pregunta cómo valora las actuaciones que se llevan a cabo por el Gobierno Regional dirigidas a las personas con enfermedad mental.*

**Acuerdo de Mesa:** 07/02/2011, **B.O.A.M.** 234 de 10/02/2011 p. 22823. **Sesión plenaria:** 10/02/2011, **DD.SS.** 828 de 10/02/2011 p. 24197 - 24198.

\* [PCOP 36/2011 RGEP.303 (04/02/2011)]

**Ilmo/a. Sr/a. D/Dª. María del Pilar Liébana Montijano (Grupo Parlamentario Popular)**

**DIRIGIDA A : CONSEJO DE GOBIERNO**

*Se pregunta cómo valora el Gobierno Regional la evolución de la tasa de criminalidad en la Comunidad de Madrid en el último año.*

**Acuerdo de Mesa:** 07/02/2011, **B.O.A.M.** 234 de 10/02/2011 p. 22823. **Sesión plenaria:** 10/02/2011, **DD.SS.** 828 de 10/02/2011 p. 24201 - 24202.

\* [PCOP 37/2011 RGEP.304 (04/02/2011)]

**Ilmo/a. Sr/a. D/Dª. José Cabrera Orellana (Grupo Parlamentario Popular)**

**DIRIGIDA A : CONSEJO DE GOBIERNO**

*Se pregunta cómo valora el impacto que ha tenido la evolución del turismo en la Comunidad de Madrid en la economía y en el empleo de la Región.*

**Acuerdo de Mesa:** 07/02/2011, **B.O.A.M.** 234 de 10/02/2011 p. 22823 - 22824. **Sesión plenaria:** 10/02/2011, **DD.SS.** 828 de 10/02/2011 p. 24202 - 24203.

\* [PCOP 38/2011 RGEP.305 (04/02/2011)]

**Ilmo/a. Sr/a. D/Dª. Juan Soler-Espiauba Gallo (Grupo Parlamentario Popular)**

**DIRIGIDA A : CONSEJO DE GOBIERNO**

*Situación en que se encuentra el proyecto de prolongación de la línea 3 de metro hasta El Casar en Getafe.*

**Acuerdo de Mesa:** 07/02/2011, **B.O.A.M.** 234 de 10/02/2011 p. 22824. **Sesión plenaria:** 10/02/2011, **DD.SS.** 828 de 10/02/2011 p. 24206 - 24207.

\* [PCOP 39/2011 RGEP.306 (04/02/2011)]

**Ilmo/a. Sr/a. D/Dª. Ana Camins Martínez (Grupo Parlamentario Popular)**

**DIRIGIDA A : CONSEJO DE GOBIERNO**

*Valoración que hace el Gobierno de la Comunidad de Madrid de la cesión del Mercado Puerta de Toledo a la Universidad Carlos III.*

**Acuerdo de Mesa:** 07/02/2011, **B.O.A.M.** 234 de 10/02/2011 p. 22824. **Sesión plenaria:** 10/02/2011, **DD.SS.** 828 de 10/02/2011 p. 24207 - 24209.

\* [PCOP 40/2011 RGEP.307 (04/02/2011)]

**Ilmo/a. Sr/a. D/Dª. Enrique Ruiz Escudero (Grupo Parlamentario Popular)**

**DIRIGIDA A : CONSEJO DE GOBIERNO**

*Se pregunta cómo valora el Gobierno Regional la evolución de la esperanza de vida de los madrileños en los últimos años.*

**Acuerdo de Mesa:** 07/02/2011, **B.O.A.M.** 234 de 10/02/2011 p. 22824. **Sesión plenaria:** 10/02/2011, **DD.SS.** 828 de 10/02/2011 p. 24213.

\* [PCOP 41/2011 RGEP.361 (07/02/2011)]

**Ilmo/a. Sr/a. D/Dª. Eulalia Vaquero Gómez (Grupo Parlamentario de Izquierda Unida)**

**DIRIGIDA A : CONSEJO DE GOBIERNO**

*Se pregunta si tiene previsto el Gobierno Regional convocar este año oferta de empleo público para docentes.*

**Acuerdo de Mesa:** 14/02/2011, **B.O.A.M.** 235 de 17/02/2011 p. 22855 - 22856. **FINAL VIII: DECAÍDA (ART. 244 R.A.)**

\* [PCOP 42/2011 RGEP.424 (10/02/2011)]

**Ilmo/a. Sr/a. D/D<sup>a</sup>. Alejandro Lucas Fernández Martín (Grupo Parlamentario Socialista)**

**DIRIGIDA A : CONSEJO DE GOBIERNO**

*Valoración que le merece el informe elaborado en la Consejería de Sanidad que limita determinadas prestaciones de la cartera de Servicios Comunes del Servicio Nacional de Salud.*

**Acuerdo de Mesa:** 14/02/2011, **B.O.A.M.** 235 de 17/02/2011 p. 22856 - 22586. **Sesión plenaria:** 17/02/2011, **DD.SS.** 839 de 17/02/2011 p. 24530 - 24531.

\* [PCOP 43/2011 RGEP.425 (10/02/2011)]

**Ilmo/a. Sr/a. D/D<sup>a</sup>. Carmen Pérez-Carballo Veiga (Grupo Parlamentario de Izquierda Unida)**

**DIRIGIDA A : CONSEJO DE GOBIERNO**

*Medidas que tiene previsto adoptar el Gobierno de la Comunidad de Madrid para evitar que se repitan en la capital y otras localidades de la región los graves episodios de contaminación aérea padecidos.*

**Acuerdo de Mesa:** 14/02/2011, **B.O.A.M.** 235 de 17/02/2011 p. 22586. **Sesión plenaria:** 17/02/2011, **DD.SS.** 839 de 17/02/2011 p. 24523 - 24525.

\* [PCOP 44/2011 RGEP.426 (10/02/2011)]

**Ilmo/a. Sr/a. D/D<sup>a</sup>. Antero Ruiz López (Grupo Parlamentario de Izquierda Unida)**

**DIRIGIDA A : CONSEJO DE GOBIERNO**

*Valoración que hace el Gobierno Regional sobre el ERE presentado por el Ayuntamiento de Fuente el Saz del Jarama y autorizado por su Gobierno.*

**Acuerdo de Mesa:** 14/02/2011, **B.O.A.M.** 235 de 17/02/2011 p. 22586. **Sesión plenaria:** 17/02/2011, **DD.SS.** 839 de 17/02/2011 p. 24534 - 24536.

\* [PCOP 45/2011 RGEP.429 (10/02/2011)]

**Ilmo/a. Sr/a. D/D<sup>a</sup>. Gregorio Gordo Pradel (Grupo Parlamentario de Izquierda Unida)**

**DIRIGIDA A : PRESIDENTA DEL CONSEJO DE GOBIERNO**

*Opinión que le merece a la Sra. Presidenta la posible implantación del copago en el sistema sanitario madrileño.*

**Acuerdo de Mesa:** 14/02/2011, **B.O.A.M.** 235 de 17/02/2011 p. 22856 - 22857. **Sesión plenaria:** 17/02/2011, **DD.SS.** 839 de 17/02/2011 p. 24513 - 24514.

\* [PCOP 46/2011 RGEP.434 (10/02/2011)]

**Ilmo/a. Sr/a. D/D<sup>a</sup>. María Encarnación Moya Nieto (Grupo Parlamentario Socialista)**

**DIRIGIDA A : CONSEJO DE GOBIERNO**

*Se pregunta cómo valora el ERE presentado por el Ayuntamiento de Fuente el Saz de Jarama y autorizado por la Comunidad de Madrid.*

**Acuerdo de Mesa:** 14/02/2011, **B.O.A.M.** 235 de 17/02/2011 p. 22857. **FINAL VIII: DECAÍDA (ART. 244 R.A.)**

\* [PCOP 47/2011 RGEP.442 (11/02/2011)]

**Ilmo/a. Sr/a. D/D<sup>a</sup>. Carmen Menéndez González-Palenzuela (Grupo Parlamentario Socialista)**

**DIRIGIDA A : PRESIDENTA DEL CONSEJO DE GOBIERNO**

*Se pregunta si considera el presupuesto educativo una inversión.*

**Acuerdo de Mesa:** 14/02/2011, **B.O.A.M.** 235 de 17/02/2011 p. 22857. **Sesión plenaria:** 17/02/2011, **DD.SS.** 839 de 17/02/2011 p. 24514 - 24516.

\* [PCOP 48/2011 RGEP.443 (11/02/2011)]

**Ilmo/a. Sr/a. D/D<sup>a</sup>. Antonio Fernández Gordillo (Grupo Parlamentario Socialista)**

**DIRIGIDA A : CONSEJO DE GOBIERNO**

*Medidas que ha adoptado el Gobierno ante los índices de contaminación atmosférica alcanzados en nuestra Región.*  
**Acuerdo de Mesa:** 14/02/2011, **B.O.A.M.** 235 de 17/02/2011 p. 22857. **Sesión plenaria:** 17/02/2011, **DD.SS.** 839 de 17/02/2011 p. 24526 - 24528.

\* [PCOP 49/2011 RGEP.444 (11/02/2011)]

**Ilmo/a. Sr/a. D/Dª. Francisco Contreras Lorenzo (Grupo Parlamentario Socialista)**

**DIRIGIDA A : CONSEJO DE GOBIERNO**

*Se pregunta cuándo se dotará de calefacción al gimnasio del Colegio Público Pradolongo de la ciudad de Madrid.*

**Acuerdo de Mesa:** 14/02/2011, **B.O.A.M.** 235 de 17/02/2011 p. 22857 - 22858. **Sesión plenaria:** 17/02/2011, **DD.SS.** 839 de 17/02/2011 p. 24520 - 24522.

\* [PCOP 50/2011 RGEP.446 (11/02/2011)]

**Ilmo/a. Sr/a. D/Dª. Juan Van-Halen Acedo (Grupo Parlamentario Popular)**

**DIRIGIDA A : PRESIDENTA DEL CONSEJO DE GOBIERNO**

*Finalidad que persigue el Plan Refuerza aprobado recientemente por el Consejo de Gobierno.*

**Acuerdo de Mesa:** 14/02/2011, **B.O.A.M.** 235 de 17/02/2011 p. 22858. **Sesión plenaria:** 17/02/2011, **DD.SS.** 839 de 17/02/2011 p. 24516 - 24518.

\* [PCOP 51/2011 RGEP.447 (11/02/2011)]

**Ilmo/a. Sr/a. D/Dª. Pedro Muñoz Abrines (Grupo Parlamentario Popular)**

**DIRIGIDA A : CONSEJO DE GOBIERNO**

*Se pregunta cómo afecta a la Comunidad de Madrid la decisión del Presidente del Gobierno sobre adelanto de la autorización de endeudamiento a Cataluña.*

**Acuerdo de Mesa:** 14/02/2011, **B.O.A.M.** 235 de 17/02/2011 p. 22858. **Sesión plenaria:** 17/02/2011, **DD.SS.** 839 de 17/02/2011 p. 24519 - 24520.

\* [PCOP 52/2011 RGEP.448 (11/02/2011)]

**Ilmo/a. Sr/a. D/Dª. María Cristina Cifuentes Cuencas (Grupo Parlamentario Popular)**

**DIRIGIDA A : CONSEJO DE GOBIERNO**

*Objetivos que persigue el Gobierno Regional con las negociaciones que se están manteniendo con los sindicatos sobre la representación sindical en la Comunidad de Madrid.*

**Acuerdo de Mesa:** 14/02/2011, **B.O.A.M.** 235 de 17/02/2011 p. 22858. **Sesión plenaria:** 17/02/2011, **DD.SS.** 839 de 17/02/2011 p. 24518 - 24519.

\* [PCOP 53/2011 RGEP.449 (11/02/2011)]

**Ilmo/a. Sr/a. D/Dª. María Begoña García Martín (Grupo Parlamentario Popular)**

**DIRIGIDA A : CONSEJO DE GOBIERNO**

*Opinión que le merece al Gobierno Regional los últimos datos publicados por el Ministerio de Educación sobre becas y ayudas escolares en la Comunidad de Madrid.*

**Acuerdo de Mesa:** 14/02/2011, **B.O.A.M.** 235 de 17/02/2011 p. 22858 - 22859. **Sesión plenaria:** 17/02/2011, **DD.SS.** 839 de 17/02/2011 p. 24522 - 24523.

\* [PCOP 54/2011 RGEP.450 (11/02/2011)]

**Ilmo/a. Sr/a. D/Dª. Marta Escudero Díaz-Tejeiro (Grupo Parlamentario Popular)**

**DIRIGIDA A : CONSEJO DE GOBIERNO**

*Se pregunta cómo valora el Gobierno Regional el Balance del Plan Especial de Inspección y Control de la Incapacidad Temporal 2010.*

**Acuerdo de Mesa:** 14/02/2011, **B.O.A.M.** 235 de 17/02/2011 p. 22859. **Sesión plenaria:** 17/02/2011, **DD.SS.** 839 de 17/02/2011 p. 24531 - 24533.

\* [PCOP 55/2011 RGEP.513 (21/02/2011)]

**Ilmo/a. Sr/a. D/D<sup>a</sup>. Antero Ruiz López (Grupo Parlamentario de Izquierda Unida)**

**DIRIGIDA A : CONSEJO DE GOBIERNO**

*Situación en que se encuentra actualmente el Convenio Marco firmado entre Metro de Madrid, el Consorcio Regional de Transportes de la Comunidad de Madrid y la Asociación de Autónomos y Comerciantes del Metro de Madrid.*

**Acuerdo de Mesa:** 28/02/2011, **B.O.A.M.** 238 de 03/03/2011 p. 22928 - 22929. **Sesión plenaria:** 03/03/2011, **DD.SS.** 845 de 03/03/2011 p. 24670 - 24671.

\* [PCOP 56/2011 RGEP.547 (24/02/2011)]

**Ilmo/a. Sr/a. D/D<sup>a</sup>. Gregorio Gordo Pradel (Grupo Parlamentario de Izquierda Unida)**

**DIRIGIDA A : PRESIDENTA DEL CONSEJO DE GOBIERNO**

*Valoración que hace la Sra. Presidenta de la gestión desarrollada por su Gobierno en esta Legislatura.*

**Acuerdo de Mesa:** 28/02/2011, **B.O.A.M.** 238 de 03/03/2011 p. 22929. **FINAL VIII: DECAÍDA (ART. 244 R.A.)**

\* [PCOP 57/2011 RGEP.548 (24/02/2011)]

**Ilmo/a. Sr/a. D/D<sup>a</sup>. Gregorio Gordo Pradel (Grupo Parlamentario de Izquierda Unida)**

**DIRIGIDA A : PRESIDENTA DEL CONSEJO DE GOBIERNO**

*Se pregunta si tiene previsto su Gobierno utilizar los mecanismos contemplados en la Ley del Suelo (Ley 9/2001) de la Comunidad de Madrid para retirar las competencias urbanísticas de algún municipio de la Comunidad de Madrid.*

**Acuerdo de Mesa:** 28/02/2011, **B.O.A.M.** 238 de 03/03/2011 p. 22929. **FINAL VIII: DECAÍDA (ART. 244 R.A.)**

\* [PCOP 58/2011 RGEP.549 (24/02/2011)]

**Ilmo/a. Sr/a. D/D<sup>a</sup>. Gregorio Gordo Pradel (Grupo Parlamentario de Izquierda Unida)**

**DIRIGIDA A : PRESIDENTA DEL CONSEJO DE GOBIERNO**

*Valoración que hace la Sra. Presidenta respecto a las previsiones urbanísticas contempladas en el Plan General de Ordenación Urbana del municipio de Las Rozas.*

**Acuerdo de Mesa:** 28/02/2011, **B.O.A.M.** 238 de 03/03/2011 p. 22929. **FINAL VIII: DECAÍDA (ART. 244 R.A.)**

\* [PCOP 59/2011 RGEP.550 (24/02/2011)]

**Ilmo/a. Sr/a. D/D<sup>a</sup>. Gregorio Gordo Pradel (Grupo Parlamentario de Izquierda Unida)**

**DIRIGIDA A : PRESIDENTA DEL CONSEJO DE GOBIERNO**

*Valoración que hace la Sra. Presidenta respecto a la utilización de los Expedientes de Regulación de Empleo por los Ayuntamientos de la Comunidad de Madrid.*

**Acuerdo de Mesa:** 28/02/2011, **B.O.A.M.** 238 de 03/03/2011 p. 22930. **FINAL VIII: DECAÍDA (ART. 244 R.A.)**

\* [PCOP 60/2011 RGEP.551 (24/02/2011)]

**Ilmo/a. Sr/a. D/D<sup>a</sup>. Gregorio Gordo Pradel (Grupo Parlamentario de Izquierda Unida)**

**DIRIGIDA A : PRESIDENTA DEL CONSEJO DE GOBIERNO**

*Valoración que hace la Sra. Presidenta de las ejecuciones hipotecarias en la Comunidad de Madrid.*

**Acuerdo de Mesa:** 28/02/2011, **B.O.A.M.** 238 de 03/03/2011 p. 22930. **FINAL VIII: DECAÍDA (ART. 244 R.A.)**

\* [PCOP 61/2011 RGEP.552 (24/02/2011)]

**Ilmo/a. Sr/a. D/D<sup>a</sup>. Gregorio Gordo Pradel (Grupo Parlamentario de Izquierda Unida)**

**DIRIGIDA A : PRESIDENTA DEL CONSEJO DE GOBIERNO**

*Valoración que hace la Sra. Presidenta respecto a la gestión del Ayuntamiento de El Álamo.*

**Acuerdo de Mesa:** 28/02/2011 **NO ADMITIDA A TRÁMITE**

\* [PCOP 62/2011 RGEP.553 (24/02/2011)]

**Ilmo/a. Sr/a. D/D<sup>a</sup>. Gregorio Gordo Pradel (Grupo Parlamentario de Izquierda Unida)**

**DIRIGIDA A : PRESIDENTA DEL CONSEJO DE GOBIERNO**

*Previsiones que tiene su Gobierno respecto al centro educativo Miguel Ángel Blanco sito en el municipio de El Álamo.*  
**Acuerdo de Mesa:** 28/02/2011, **B.O.A.M.** 238 de 03/03/2011 p. 22930. **FINAL VIII: DECAÍDA (ART. 244 R.A.)**

\* [PCOP 63/2011 RGEP.554 (24/02/2011)]

**Ilmo/a. Sr/a. D/D<sup>a</sup>. Gregorio Gordo Pradel (Grupo Parlamentario de Izquierda Unida)**

**DIRIGIDA A : PRESIDENTA DEL CONSEJO DE GOBIERNO**

*Previsiones que tiene su Gobierno respecto a la finalización de la carretera autonómica M-501.*

**Acuerdo de Mesa:** 28/02/2011, **B.O.A.M.** 238 de 03/03/2011 p. 22930. **Sesión plenaria:** 10/03/2011, **DD.SS.** 849 de 10/03/2011 p. 24817 - 24819.

\* [PCOP 64/2011 RGEP.555 (24/02/2011)]

**Ilmo/a. Sr/a. D/D<sup>a</sup>. Carmen Pérez-Carballo Veiga (Grupo Parlamentario de Izquierda Unida)**

**DIRIGIDA A : CONSEJO DE GOBIERNO**

*Se pregunta si tiene previsto su Consejería adoptar algún tipo de medidas para solucionar el grave y recurrente problema de la contaminación atmosférica que afecta a gran parte de la Comunidad de Madrid.*

**Acuerdo de Mesa:** 28/02/2011 **NO ADMITIDA A TRÁMITE**

\* [PCOP 65/2011 RGEP.556 (24/02/2011)]

**Ilmo/a. Sr/a. D/D<sup>a</sup>. Carmen Pérez-Carballo Veiga (Grupo Parlamentario de Izquierda Unida)**

**DIRIGIDA A : CONSEJO DE GOBIERNO**

*Valoración que hace el Gobierno Regional de las ejecuciones hipotecarias en la Comunidad de Madrid.*

**Acuerdo de Mesa:** 28/02/2011, **B.O.A.M.** 238 de 03/03/2011 p. 22931. **Sesión plenaria:** 03/03/2011, **DD.SS.** 845 de 03/03/2011 p. 24668 - 24670.

\* [PCOP 66/2011 RGEP.557 (24/02/2011)]

**Ilmo/a. Sr/a. D/D<sup>a</sup>. Carmen Pérez-Carballo Veiga (Grupo Parlamentario de Izquierda Unida)**

**DIRIGIDA A : CONSEJO DE GOBIERNO**

*Se pregunta si tiene previsto el Gobierno Regional utilizar los mecanismos contemplados en la Ley del Suelo (Ley 9/2001) de la Comunidad de Madrid para retirar las competencias urbanísticas de algún municipio de la Comunidad de Madrid.*

**Acuerdo de Mesa:** 28/02/2011, **B.O.A.M.** 238 de 03/03/2011 p. 22931. **FINAL VIII: DECAÍDA (ART. 244 R.A.)**

\* [PCOP 67/2011 RGEP.558 (24/02/2011)]

**Ilmo/a. Sr/a. D/D<sup>a</sup>. Carmen Pérez-Carballo Veiga (Grupo Parlamentario de Izquierda Unida)**

**DIRIGIDA A : CONSEJO DE GOBIERNO**

*Valoración que hace el Gobierno Regional respecto a las previsiones urbanísticas contempladas en el Plan General de Ordenación Urbana del municipio de Las Rozas.*

**Acuerdo de Mesa:** 28/02/2011, **B.O.A.M.** 238 de 03/03/2011 p. 22931. **FINAL VIII: DECAÍDA (ART. 244 R.A.)**

\* [PCOP 68/2011 RGEP.559 (24/02/2011)]

**Ilmo/a. Sr/a. D/D<sup>a</sup>. Miguel Ángel Reneses González Solares (Grupo Parlamentario de Izquierda Unida)**

**DIRIGIDA A : CONSEJO DE GOBIERNO**

*Valoración que hace el Gobierno Regional respecto a la gestión del Ayuntamiento de El Álamo.*  
**Acuerdo de Mesa:** 28/02/2011

**NO ADMITIDA A TRÁMITE**

\* [PCOP 69/2011 RGEP.560 (24/02/2011)]

**Ilmo/a. Sr/a. D/D<sup>a</sup>. Eulalia Vaquero Gómez (Grupo Parlamentario de Izquierda Unida)**

**DIRIGIDA A : CONSEJO DE GOBIERNO**

*Previsiones que tiene el Gobierno Regional respecto al centro educativo Miguel Ángel Blanco sito en el municipio del El Álamo.*

**Acuerdo de Mesa:** 28/02/2011, **B.O.A.M.** 238 de 03/03/2011 p. 22931. **FINAL VIII: DECAÍDA (ART. 244 R.A.)**

\* [PCOP 70/2011 RGEP.561 (24/02/2011)]

**Ilmo/a. Sr/a. D/D<sup>a</sup>. Inés Sabanés Nadal (Grupo Parlamentario de Izquierda Unida)**

**DIRIGIDA A : CONSEJO DE GOBIERNO**

*Previsiones que tiene el Gobierno Regional respecto a la finalización de la carretera autonómica M-501.*

**Acuerdo de Mesa:** 28/02/2011, B.O.A.M. 238 de 03/03/2011 p. 22932. **FINAL VIII: DECAÍDA (ART. 244 R.A.)**

\* [PCOP 71/2011 RGEP.562 (24/02/2011)]

**Ilmo/a. Sr/a. D/D<sup>a</sup>. Fernando Camaño Gómez (Grupo Parlamentario de Izquierda Unida)**

**DIRIGIDA A : CONSEJO DE GOBIERNO**

*Valoración que hace el Gobierno Regional respecto a la utilización de los Expedientes de Regulación de Empleo por los Ayuntamientos de la Comunidad de Madrid.*

**Acuerdo de Mesa:** 28/02/2011, B.O.A.M. 238 de 03/03/2011 p. 22932. **FINAL VIII: DECAÍDA (ART. 244 R.A.)**

\* [PCOP 72/2011 RGEP.563 (24/02/2011)]

**Ilmo/a. Sr/a. D/D<sup>a</sup>. Fátima Peinado Villegas (Grupo Parlamentario Socialista)**

**DIRIGIDA A : CONSEJO DE GOBIERNO**

*Medidas que va a adoptar el Gobierno Regional tras la sentencia del TSJM que declara nulo de pleno derecho el Decreto 106/2009, de 23 de diciembre, por el que se suprime el colegio público Miguel Ángel Blanco de El Álamo.*

**Acuerdo de Mesa:** 28/02/2011, B.O.A.M. 238 de 03/03/2011 p. 22932. **Sesión plenaria:** 03/03/2011, DD.SS. 845 de 03/03/2011 p. 24675 - 24673.

\* [PCOP 73/2011 RGEP.564 (24/02/2011)]

**Ilmo/a. Sr/a. D/D<sup>a</sup>. Eulalia Vaquero Gómez (Grupo Parlamentario de Izquierda Unida)**

**DIRIGIDA A : CONSEJO DE GOBIERNO**

*Medidas que tiene previsto adoptar el Gobierno Regional tras declarar el TSJM nulo el “Decreto 106/2009, de 23 de diciembre, por el que se suprime un colegio de Educación Infantil y Primaria de El Álamo”.*

**Acuerdo de Mesa:** 28/02/2011, B.O.A.M. 238 de 03/03/2011 p. 22932. **FINAL VIII: DECAÍDA (ART. 244 R.A.)**

\* [PCOP 74/2011 RGEP.570 (25/02/2011)]

**Ilmo/a. Sr/a. D/D<sup>a</sup>. Antero Ruiz López (Grupo Parlamentario de Izquierda Unida)**

**DIRIGIDA A : CONSEJO DE GOBIERNO**

*Se pregunta si tiene conocimiento el Gobierno Regional de los Expedientes de Regulación de Empleo presentados por las empresas IMPRESA y TORAN sitas en el municipio de Getafe.*

**Acuerdo de Mesa:** 28/02/2011, B.O.A.M. 238 de 03/03/2011 p. 22933. **FINAL VIII: DECAÍDA (ART. 244 R.A.)**

\* [PCOP 75/2011 RGEP.571 (25/02/2011)]

**Ilmo/a. Sr/a. D/D<sup>a</sup>. Gregorio Gordo Pradel (Grupo Parlamentario de Izquierda Unida)**

**DIRIGIDA A : PRESIDENTA DEL CONSEJO DE GOBIERNO**

*Se pregunta si tiene conocimiento la Presidenta del Gobierno Regional de los Expedientes de Regulación de Empleo presentados por las empresas IMPRESA y TORAN, sitas en el municipio de Getafe.*

**Acuerdo de Mesa:** 28/02/2011, B.O.A.M. 238 de 03/03/2011 p. 22933. **FINAL VIII: DECAÍDA (ART. 244 R.A.)**

\* [PCOP 76/2011 RGEP.572 (25/02/2011)]

**Ilmo/a. Sr/a. D/D<sup>a</sup>. Fernando Camaño Gómez (Grupo Parlamentario de Izquierda Unida)**

**DIRIGIDA A : CONSEJO DE GOBIERNO**

*Medidas que piensa adoptar el Gobierno de la Comunidad para salvar los 170 puestos de trabajo de la empresa Holmen Paper Madrid, que están en peligro por el Expediente de Regulación de Empleo que ha presentado la empresa.*

**Acuerdo de Mesa:** 28/02/2011, B.O.A.M. 238 de 03/03/2011 p. 22933. **FINAL VIII: DECAÍDA (ART. 244 R.A.)**

\* [PCOP 77/2011 RGEP.573 (25/02/2011)]

**Ilmo/a. Sr/a. D/D<sup>a</sup>. Gregorio Gordo Pradel (Grupo Parlamentario de Izquierda Unida)**

**DIRIGIDA A : PRESIDENTA DEL CONSEJO DE GOBIERNO**

*Medidas que piensa adoptar la Presidenta del Gobierno Regional para salvar los 170 puestos de trabajo de la empresa Holmen Paper Madrid, que están en peligro por el Expediente de Regulación de Empleo que ha presentado la empresa.*

**Acuerdo de Mesa:** 28/02/2011, **B.O.A.M.** 238 de 03/03/2011 p. 22933. **FINAL VIII: DECAÍDA (ART. 244 R.A.)**

\* [PCOP 78/2011 RGEP.574 (25/02/2011)]

**Ilmo/a. Sr/a. D/D<sup>a</sup>. Fausto Fernández Díaz (Grupo Parlamentario de Izquierda Unida)**

**DIRIGIDA A : CONSEJO DE GOBIERNO**

*Se pregunta si ha autorizado el Consejero de Transportes la reducción de la frecuencia de paso de los trenes en la línea de Metro Puerta de Arganda-Arganda.*

**Acuerdo de Mesa:** 28/02/2011, **B.O.A.M.** 238 de 03/03/2011 p. 22934. **Sesión plenaria:** 17/03/2011, **DD.SS.** 858 de 17/03/2011 p. 25066 - 25068.

\* [PCOP 79/2011 RGEP.577 (25/02/2011)]

**Ilmo/a. Sr/a. D/D<sup>a</sup>. Enrique Echegoyen Vera (Grupo Parlamentario Socialista)**

**DIRIGIDA A : CONSEJO DE GOBIERNO**

*Se pregunta cuándo se va a volver a convocar la Comisión de Seguimiento definida en el punto 8, del Convenio firmado entre el Consorcio Regional de Transportes de Madrid, Metro de Madrid, S. A y la Asociación de Comerciantes del Metro de Madrid, de 7 de febrero de 2007.*

**Acuerdo de Mesa:** 28/02/2011, **B.O.A.M.** 238 de 03/03/2011 p. 22934. **Sesión plenaria:** 03/03/2011, **DD.SS.** 845 de 03/03/2011 p. 24673 - 24675.

\* [PCOP 80/2011 RGEP.578 (25/02/2011)]

**Ilmo/a. Sr/a. D/D<sup>a</sup>. José Quintana Viar (Grupo Parlamentario Socialista)**

**DIRIGIDA A : CONSEJO DE GOBIERNO**

*Medidas que va a adoptar en relación al ERE anunciado por la empresa HOLMEN PAPER, Fuenlabrada, ante el cierre de una de sus líneas de producción.*

**Acuerdo de Mesa:** 28/02/2011, **B.O.A.M.** 238 de 03/03/2011 p. 22934. **Sesión plenaria:** 03/03/2011, **DD.SS.** 845 de 03/03/2011 p. 24684 - 24686.

\* [PCOP 81/2011 RGEP.579 (25/02/2011)]

**Ilmo/a. Sr/a. D/D<sup>a</sup>. Óscar Monterrubio Rodríguez (Grupo Parlamentario Socialista)**

**DIRIGIDA A : CONSEJO DE GOBIERNO**

*Se pregunta cómo valora el Consejo de Gobierno la aplicación del artículo 11 del Decreto 68/2008, por el que se aprueba el Programa Regional de Inversiones y Servicios de Madrid para el período 2008-2011.*

**Acuerdo de Mesa:** 28/02/2011, **B.O.A.M.** 238 de 03/03/2011 p. 22934. **Sesión plenaria:** 10/03/2011, **DD.SS.** 849 de 10/03/2011 p. 24822 - 24824.

\* [PCOP 82/2011 RGEP.581 (25/02/2011)]

**Ilmo/a. Sr/a. D/D<sup>a</sup>. Federico Jiménez de Parga Maseda (Grupo Parlamentario Popular)**

**DIRIGIDA A : CONSEJO DE GOBIERNO**

*Medidas que ha adoptado el Gobierno Regional y el Colegio de Abogados de Madrid en materia de justicia gratuita.*

**Acuerdo de Mesa:** 28/02/2011, **B.O.A.M.** 238 de 03/03/2011 p. 22935. **Sesión plenaria:** 03/03/2011, **DD.SS.** 845 de 03/03/2011 p. 24667 - 24668.

\* [PCOP 83/2011 RGEP.582 (25/02/2011)]

**Ilmo/a. Sr/a. D/D<sup>a</sup>. Pedro Muñoz Abrines (Grupo Parlamentario Popular)**

**DIRIGIDA A : CONSEJO DE GOBIERNO**

*Valoración que hace el Gobierno Regional de la evolución del PIB madrileño en el año 2010.*

**Acuerdo de Mesa:** 28/02/2011, **B.O.A.M.** 238 de 03/03/2011 p. 22935. **Sesión plenaria:** 03/03/2011, **DD.SS.** 845 de 03/03/2011 p. 24670 - 24671.

\* [PCOP 84/2011 RGEP.583 (25/02/2011)]

**Ilmo/a. Sr/a. D/D<sup>a</sup>. Jacobo Ramón Beltrán Pedreira (Grupo Parlamentario Popular)**

**DIRIGIDA A : CONSEJO DE GOBIERNO**

*Implicaciones que tiene la sentencia del TSJM sobre las supuestas deudas de gasto corriente que reclamaba la Universidad Complutense de Madrid.*

**Acuerdo de Mesa:** 28/02/2011, **B.O.A.M.** 238 de 03/03/2011 p. 22935. **Sesión plenaria:** 03/03/2011, **DD.SS.** 845 de 03/03/2011 p. 24677 - 24679.

\* [PCOP 85/2011 RGEP.584 (25/02/2011)]

**Ilmo/a. Sr/a. D/D<sup>a</sup>. Nadia Álvarez Padilla (Grupo Parlamentario Popular)**

**DIRIGIDA A : CONSEJO DE GOBIERNO**

*Fase de ejecución en que se encuentran las obras de recuperación del Puerto de Navacerrada*

**Acuerdo de Mesa:** 01/03/2011, **B.O.A.M.** 238 de 03/03/2011 p. 22935. **Sesión plenaria:** 03/03/2011, **DD.SS.** 845 de 03/03/2011 p. 24680.

\* [PCOP 86/2011 RGEP.585 (25/02/2011)]

**Ilmo/a. Sr/a. D/D<sup>a</sup>. Juan Soler-Espiauba Gallo (Grupo Parlamentario Popular)**

**DIRIGIDA A : CONSEJO DE GOBIERNO**

*Valoración que hace el Gobierno Regional del inicio de la construcción del nuevo centro de salud “Las Margaritas” en Getafe.*

**Acuerdo de Mesa:** 28/02/2011, **B.O.A.M.** 238 de 03/03/2011 p. 22936. **Sesión plenaria:** 03/03/2011, **DD.SS.** 845 de 03/03/2011 p. 24680 - 24682.

\* [PCOP 87/2011 RGEP.608 (03/03/2011)]

**Ilmo/a. Sr/a. D/D<sup>a</sup>. Fausto Fernández Díaz (Grupo Parlamentario de Izquierda Unida)**

**DIRIGIDA A : CONSEJO DE GOBIERNO**

*Medidas que ha tomado el Gobierno Regional para favorecer la utilización del transporte colectivo en vista de las crisis de contaminación del aire y del precio del petróleo de las últimas semanas.*

**Acuerdo de Mesa:** 09/03/2011, **B.O.A.M.** 239 de 10/03/2011 p. 22966. **Sesión plenaria:** 10/03/2011, **DD.SS.** 849 de 10/03/2011 p. 24831 - 24833.

\* [PCOP 88/2011 RGEP.609 (03/03/2011)]

**Ilmo/a. Sr/a. D/D<sup>a</sup>. Inés Sabanés Nadal (Grupo Parlamentario de Izquierda Unida)**

**DIRIGIDA A : CONSEJO DE GOBIERNO**

*Se pregunta cómo valora el Gobierno Regional su relación con el Colegio de Abogados en materia de justicia gratuita.*

**Acuerdo de Mesa:** 09/03/2011, **B.O.A.M.** 239 de 10/03/2011 p. 22966 - 22967. **Sesión plenaria:** 10/03/2011, **DD.SS.** 849 de 10/03/2011 p. 24824 - 24825.

\* [PCOP 89/2011 RGEP.610 (03/03/2011)]

**Ilmo/a. Sr/a. D/D<sup>a</sup>. Fernando Camaño Gómez (Grupo Parlamentario de Izquierda Unida)**

**DIRIGIDA A : CONSEJO DE GOBIERNO**

*Medidas que piensa adoptar la Consejera de Empleo ante el incumplimiento, por parte de la compañía belga Apra Leven NV, del impago de las rentas acordadas en los ERE's del 2005 y 2008 y que en nuestra región afecta a 50 trabajadores de la empresa Poliseda, S.A.*

**Acuerdo de Mesa:** 09/03/2011 **NO ADMITIDA A TRÁMITE**

\* [PCOP 90/2011 RGEP.633 (04/03/2011)]

**Ilmo/a. Sr/a. D/D<sup>a</sup>. Carmen Menéndez González-Palenzuela (Grupo Parlamentario Socialista)**

**DIRIGIDA A : PRESIDENTA DEL CONSEJO DE GOBIERNO**

*Se pregunta cómo valora las políticas en igualdad de género desarrolladas por su Gobierno durante la presente Legislatura.*

**Acuerdo de Mesa:** 09/03/2011, **B.O.A.M.** 239 de 10/03/2011 p. 22967. **Sesión plenaria:** 10/03/2011, **DD.SS.** 849 de 10/03/2011 p. 24819 - 24821.

\* [PCOP 91/2011 RGEP.634 (04/03/2011)]

**Ilmo/a. Sr/a. D/D<sup>a</sup>. Carmen Menéndez González-Palenzuela (Grupo Parlamentario Socialista)**

**DIRIGIDA A : PRESIDENTA DEL CONSEJO DE GOBIERNO**

*Se pregunta cómo valora el avance en igualdad de género en la Comunidad de Madrid durante esta Legislatura.*

**Acuerdo de Mesa:** 09/03/2011, **B.O.A.M.** 239 de 10/03/2011 p. 22967. **FINAL VIII: DECAÍDA (ART. 244 R.A.)**

\* [PCOP 92/2011 RGEP.635 (04/03/2011)]

**Ilmo/a. Sr/a. D/D<sup>a</sup>. María Encarnación Moya Nieto (Grupo Parlamentario Socialista)**

**DIRIGIDA A : CONSEJO DE GOBIERNO**

*Razones por las que no ha sido aprobada en esta Legislatura la Ley de Coordinación de Policías Locales de la Comunidad de Madrid.*

**Acuerdo de Mesa:** 09/03/2011, **B.O.A.M.** 239 de 10/03/2011 p. 22967. **Sesión plenaria:** 10/03/2011, **DD.SS.** 849 de 10/03/2011 p. 24825 - 24827.

\* [PCOP 93/2011 RGEP.636 (04/03/2011)]

**Ilmo/a. Sr/a. D/D<sup>a</sup>. Fátima Peinado Villegas (Grupo Parlamentario Socialista)**

**DIRIGIDA A : CONSEJO DE GOBIERNO**

*Se pregunta si tiene previsto el Gobierno Regional atender la petición de los padres y madres de Daganzo de Arriba para que este municipio cuente con un Instituto de Enseñanza Secundaria propio.*

**Acuerdo de Mesa:** 09/03/2011, **B.O.A.M.** 239 de 10/03/2011 p. 22967 - 22968. **Sesión plenaria:** 10/03/2011, **DD.SS.** 849 de 10/03/2011 p. 24836 - 24838.

\* [PCOP 94/2011 RGEP.637 (04/03/2011)]

**Ilmo/a. Sr/a. D/D<sup>a</sup>. Modesto Nolla Estrada (Grupo Parlamentario Socialista)**

**DIRIGIDA A : CONSEJO DE GOBIERNO**

*Se pregunta si tiene previsto el Gobierno Regional reducir el importe de las tarifas de transporte colectivo, en consonancia con la decisión adoptada por el Gobierno de España.*

**Acuerdo de Mesa:** 09/03/2011, **B.O.A.M.** 239 de 10/03/2011 p. 22968. **Sesión plenaria:** 10/03/2011, **DD.SS.** 849 de 10/03/2011 p. 24833 - 24835.

\* [PCOP 95/2011 RGEP.638 (04/03/2011)]

**Ilmo/a. Sr/a. D/D<sup>a</sup>. José Antonio Díaz Martínez (Grupo Parlamentario Socialista)**

**DIRIGIDA A : CONSEJO DE GOBIERNO**

*Valoración que le merece la situación de la red de bibliotecas de la Comunidad de Madrid.*

**Acuerdo de Mesa:** 09/03/2011, **B.O.A.M.** 239 de 10/03/2011 p. 22968. **FINAL VIII: DECAÍDA (ART. 244 R.A.)**

\* [PCOP 96/2011 RGEP.641 (04/03/2011)]

**Ilmo/a. Sr/a. D/D<sup>a</sup>. David Pérez García (Grupo Parlamentario Popular)**

**DIRIGIDA A : PRESIDENTA DEL CONSEJO DE GOBIERNO**

*Se pregunta qué opina el Gobierno Regional sobre la liquidación del ejercicio 2010 en la Comunidad de Madrid, en el contexto del cumplimiento de los objetivos de déficit, presentada por el Ministerio de Economía y Hacienda el pasado día 1 de marzo.*

**Acuerdo de Mesa:** 09/03/2011, **B.O.A.M.** 239 de 10/03/2011 p. 22968. **Sesión plenaria:** 10/03/2011, **DD.SS.** 849 de 10/03/2011 p. 24821 - 24822.

\* [PCOP 97/2011 RGEP.642 (04/03/2011)]

**Ilmo/a. Sr/a. D/D<sup>a</sup>. Maria Teresa Gómez-Limón Amador (Grupo Parlamentario Popular)**

**DIRIGIDA A : CONSEJO DE GOBIERNO**

*Se pregunta cómo valora el Gobierno Regional las pruebas realizadas para ejercer el control de acceso a espectáculos públicos y actividades recreativas en la Comunidad de Madrid.*

**Acuerdo de Mesa:** 09/03/2011, **B.O.A.M.** 239 de 10/03/2011 p. 22968 - 22969. **Sesión plenaria:** 10/03/2011, **DD.SS.** 849 de 10/03/2011 p. 24827 - 24829.

\* [PCOP 98/2011 RGEP.643 (04/03/2011)]

**Ilmo/a. Sr/a. D/D<sup>a</sup>. José Cabrera Orellana (Grupo Parlamentario Popular)**

**DIRIGIDA A : CONSEJO DE GOBIERNO**

*Repercusiones que tendrán en la Comunidad de Madrid las últimas medidas de ahorro energético anunciadas por el Gobierno de la Nación.*

**Acuerdo de Mesa:** 09/03/2011, **B.O.A.M.** 239 de 10/03/2011 p. 22969. **Sesión plenaria:** 10/03/2011, **DD.SS.** 849 de 10/03/2011 p. 24829 - 24831.

\* [PCOP 99/2011 RGEP.644 (04/03/2011)]

**Ilmo/a. Sr/a. D/D<sup>a</sup>. José Luis Fernández-Quejo del Pozo (Grupo Parlamentario Popular)**

**DIRIGIDA A : CONSEJO DE GOBIERNO**

*Grado de ejecución del Plan de Modernización del Transporte Interurbano.*

**Acuerdo de Mesa:** 09/03/2011, **B.O.A.M.** 239 de 10/03/2011 p. 22969. **Sesión plenaria:** 10/03/2011, **DD.SS.** 849 de 10/03/2011 p. 24835 - 24836.

\* [PCOP 100/2011 RGEP.645 (04/03/2011)]

**Ilmo/a. Sr/a. D/D<sup>a</sup>. María del Carmen Martín Irañeta (Grupo Parlamentario Popular)**

**DIRIGIDA A : CONSEJO DE GOBIERNO**

*Mejoras que pretende conseguir el Gobierno Regional con la modificación de los decretos que establecen los currículums autonómicos en Educación Primaria y Secundaria.*

**Acuerdo de Mesa:** 09/03/2011, **B.O.A.M.** 239 de 10/03/2011 p. 22969. **Sesión plenaria:** 10/03/2011, **DD.SS.** 849 de 10/03/2011 p. 24838 - 24854.

\* [PCOP 101/2011 RGEP.646 (04/03/2011)]

**Ilmo/a. Sr/a. D/D<sup>a</sup>. Miriam Villares Gonzalo (Grupo Parlamentario Popular)**

**DIRIGIDA A : CONSEJO DE GOBIERNO**

*Se pregunta cómo valora la Consejería de Sanidad los tres primeros años de funcionamiento de los nuevos hospitales públicos de la Comunidad de Madrid.*

**Acuerdo de Mesa:** 09/03/2011, **B.O.A.M.** 239 de 10/03/2011 p. 22969 - 22970. **Sesión plenaria:** 10/03/2011, **DD.SS.** 849 de 10/03/2011 p. 24840 - 24842.

\* [PCOP 102/2011 RGEP.650 (08/03/2011)]

**Ilmo/a. Sr/a. D/D<sup>a</sup>. Fausto Fernández Díaz (Grupo Parlamentario de Izquierda Unida)**

**DIRIGIDA A : CONSEJO DE GOBIERNO**

*Se pregunta si ha autorizado la Dirección del Canal de Isabel II, en la presente Legislatura, a solicitar trabajos o informes a agencias privadas de detectives que pudieran afectar al personal directivo o de confianza de la empresa.*

**Acuerdo de Mesa:** 14/03/2011, **B.O.A.M.** 241 de 17/03/2011 p. 23047. **FINAL VIII: DECAÍDA (ART. 244 R.A.)**

\* [PCOP 103/2011 RGEP.652 (09/03/2011)]

**Ilmo/a. Sr/a. D/D<sup>a</sup>. María Josefa Amat Ruiz (Grupo Parlamentario de Izquierda Unida)**

**DIRIGIDA A : CONSEJO DE GOBIERNO**

*Se pregunta cuáles son los motivos por los que se han cerrado los Centros de Atención a Discapacitados Psíquicos de*

Arganda del Rey, el Centro Ocupacional Fray Bernardino Álvarez y el Centro Ocupacional Magerit.  
**Acuerdo de Mesa:** 14/03/2011 **NO ADMITIDA A TRÁMITE**

\* [PCOP 104/2011 RGEF.653 (09/03/2011)]

**Ilmo/a. Sr/a. D/D<sup>a</sup>. María Josefa Amat Ruiz (Grupo Parlamentario de Izquierda Unida)**  
**DIRIGIDA A : CONSEJO DE GOBIERNO**

*Se pregunta en qué situación van a quedar los discapacitados y trabajadores de los Centros de Atención a Discapacitados Psíquicos de Arganda del Rey, del Centro Ocupacional Fray Bernardino Álvarez y del Centro Ocupacional Magerit, tras su cierre.*

**Acuerdo de Mesa:** 14/03/2011 **NO ADMITIDA A TRÁMITE**

\* [PCOP 105/2011 RGEF.657 (10/03/2011)]

**Ilmo/a. Sr/a. D/D<sup>a</sup>. María Josefa Amat Ruiz (Grupo Parlamentario de Izquierda Unida)**  
**DIRIGIDA A : CONSEJO DE GOBIERNO**

*Motivos por los que se ha cerrado el Centro de Atención a Discapacitados Psíquicos de Arganda del Rey.*

**Acuerdo de Mesa:** 14/03/2011, **B.O.A.M.** 241 de 17/03/2011 p. 23047. **FINAL VIII: DECAÍDA (ART. 244 R.A.)**

\* [PCOP 106/2011 RGEF.658 (10/03/2011)]

**Ilmo/a. Sr/a. D/D<sup>a</sup>. María Josefa Amat Ruiz (Grupo Parlamentario de Izquierda Unida)**  
**DIRIGIDA A : CONSEJO DE GOBIERNO**

*Motivos por los que se ha cerrado el Centro Ocupacional Magerit.*

**Acuerdo de Mesa:** 14/03/2011, **B.O.A.M.** 241 de 17/03/2011 p. 23048. **Sesión plenaria:** 17/03/2011, **DD.SS.** 858 de 17/03/2011 p. 25075 - 25077.

\* [PCOP 107/2011 RGEF.659 (10/03/2011)]

**Ilmo/a. Sr/a. D/D<sup>a</sup>. María Josefa Amat Ruiz (Grupo Parlamentario de Izquierda Unida)**  
**DIRIGIDA A : CONSEJO DE GOBIERNO**

*Motivos por los que se ha cerrado el Centro Ocupacional Fray Bernardino Álvarez.*

**Acuerdo de Mesa:** 14/03/2011, **B.O.A.M.** 241 de 17/03/2011 p. 23048. **FINAL VIII: DECAÍDA (ART. 244 R.A.)**

\* [PCOP 108/2011 RGEF.660 (10/03/2011)]

**Ilmo/a. Sr/a. D/D<sup>a</sup>. María Josefa Amat Ruiz (Grupo Parlamentario de Izquierda Unida)**  
**DIRIGIDA A : CONSEJO DE GOBIERNO**

*Situación en que van a quedar los discapacitados y trabajadores del Centro Ocupacional Magerit, tras su cierre.*

**Acuerdo de Mesa:** 14/03/2011, **B.O.A.M.** 241 de 17/03/2011 p. 23048. **FINAL VIII: DECAÍDA (ART. 244 R.A.)**

\* [PCOP 109/2011 RGEF.661 (10/03/2011)]

**Ilmo/a. Sr/a. D/D<sup>a</sup>. María Josefa Amat Ruiz (Grupo Parlamentario de Izquierda Unida)**  
**DIRIGIDA A : CONSEJO DE GOBIERNO**

*Situación en que van a quedar los discapacitados y trabajadores del Centro de Atención a Discapacitados Psíquicos de Arganda del Rey, tras su cierre.*

**Acuerdo de Mesa:** 14/03/2011, **B.O.A.M.** 241 de 17/03/2011 p. 23048. **FINAL VIII: DECAÍDA (ART. 244 R.A.)**

\* [PCOP 110/2011 RGEF.662 (10/03/2011)]

**Ilmo/a. Sr/a. D/D<sup>a</sup>. María Josefa Amat Ruiz (Grupo Parlamentario de Izquierda Unida)**  
**DIRIGIDA A : CONSEJO DE GOBIERNO**

*Situación en que van a quedar los discapacitados y trabajadores del Centro Ocupacional Fray Bernardino Álvarez, tras su cierre.*

**Acuerdo de Mesa:** 14/03/2011, **B.O.A.M.** 241 de 17/03/2011 p. 23048 - 23049. **FINAL VIII: DECAÍDA (ART. 244 R.A.)**

\* [PCOP 111/2011 RGE.664 (10/03/2011)]

**Ilmo/a. Sr/a. D/D<sup>a</sup>. Gregorio Gordo Pradel (Grupo Parlamentario de Izquierda Unida)**

**DIRIGIDA A : PRESIDENTA DEL CONSEJO DE GOBIERNO**

*Valoración que hace la Sra. Presidenta sobre la evolución del paro en esta Legislatura.*

**Acuerdo de Mesa:** 14/03/2011, **B.O.A.M.** 241 de 17/03/2011 p. 23049. **Sesión plenaria:** 17/03/2011, **DD.SS.** 858 de 17/03/2011 p. 25057 - 25059.

\* [PCOP 112/2011 RGE.668 (11/03/2011)]

**Ilmo/a. Sr/a. D/D<sup>a</sup>. Carmen Menéndez González-Palenzuela (Grupo Parlamentario Socialista)**

**DIRIGIDA A : PRESIDENTA DEL CONSEJO DE GOBIERNO**

*Valoración que hace de la gestión de su Gobierno a lo largo de la VIII Legislatura.*

**Acuerdo de Mesa:** 14/03/2011, **B.O.A.M.** 241 de 17/03/2011 p. 23049. **Sesión plenaria:** 17/03/2011, **DD.SS.** 858 de 17/03/2011 p. 25059 - 25061.

\* [PCOP 113/2011 RGE.669 (11/03/2011)]

**Ilmo/a. Sr/a. D/D<sup>a</sup>. Modesto Nolla Estrada (Grupo Parlamentario Socialista)**

**DIRIGIDA A : CONSEJO DE GOBIERNO**

*Se pregunta cuándo tiene previsto el Gobierno Regional cumplir su compromiso electoral de construir 50 aparcamientos disuasorios.*

**Acuerdo de Mesa:** 14/03/2011, **B.O.A.M.** 241 de 17/03/2011 p. 23049. **Sesión plenaria:** 17/03/2011, **DD.SS.** 858 de 17/03/2011 p. 25068 - 25070.

\* [PCOP 114/2011 RGE.670 (11/03/2011)]

**Ilmo/a. Sr/a. D/D<sup>a</sup>. Pilar Sánchez Acera (Grupo Parlamentario Socialista)**

**DIRIGIDA A : CONSEJO DE GOBIERNO**

*Motivos que han aconsejado el traslado de 84 mayores residentes de la Residencia de Personas Mayores de Carabanchel.*

**Acuerdo de Mesa:** 14/03/2011, **B.O.A.M.** 241 de 17/03/2011 p. 23049 - 23050. **Sesión plenaria:** 17/03/2011, **DD.SS.** 858 de 17/03/2011 p. 25077 - 25079.

\* [PCOP 115/2011 RGE.671 (11/03/2011)]

**Ilmo/a. Sr/a. D/D<sup>a</sup>. Fátima Peinado Villegas (Grupo Parlamentario Socialista)**

**DIRIGIDA A : CONSEJO DE GOBIERNO**

*Actuaciones que piensa llevar a cabo el Gobierno Regional ante el incumplimiento por parte del Ayuntamiento de Quijorna de la aplicación del Programa Amplía.*

**Acuerdo de Mesa:** 14/03/2011, **B.O.A.M.** 241 de 17/03/2011 p. 23050. **Sesión plenaria:** 17/03/2011, **DD.SS.** 858 de 17/03/2011 p. 25081 - 25082.

\* [PCOP 116/2011 RGE.672 (11/03/2011)]

**Ilmo/a. Sr/a. D/D<sup>a</sup>. José Luis García Sánchez (Grupo Parlamentario Socialista)**

**DIRIGIDA A : CONSEJO DE GOBIERNO**

*Valoración que le merecen las políticas de colaboración con los municipios de menos de 5.000 habitantes desarrolladas por su Gobierno durante la presente Legislatura.*

**Acuerdo de Mesa:** 14/03/2011, **B.O.A.M.** 241 de 17/03/2011 p. 23050. **Sesión plenaria:** 17/03/2011, **DD.SS.** 858 de 17/03/2011 p. 25063 - 25065.

\* [PCOP 117/2011 RGE.673 (11/03/2011)]

**Ilmo/a. Sr/a. D/D<sup>a</sup>. José Luis García Sánchez (Grupo Parlamentario Socialista)**

**DIRIGIDA A : CONSEJO DE GOBIERNO**

*Valoración que le merece la situación en la que se encuentran los municipios de menos de 5.000 habitantes en la Comunidad de Madrid.*

**Acuerdo de Mesa:** 14/03/2011, **B.O.A.M.** 241 de 17/03/2011 p. 23050. **FINAL VIII: DECAÍDA (ART. 244 R.A.)**

\* [PCOP 118/2011 RGEP.675 (11/03/2011)]

**Ilmo/a. Sr/a. D/D<sup>a</sup>. David Pérez García (Grupo Parlamentario Popular)**

**DIRIGIDA A : PRESIDENTA DEL CONSEJO DE GOBIERNO**

*Se pregunta cómo considera la Sra. Presidenta que ha contribuido su Gobierno a ampliar las oportunidades de los madrileños en esta Legislatura.*

**Acuerdo de Mesa:** 14/03/2011, **B.O.A.M.** 241 de 17/03/2011 p. 23050 - 23051. **Sesión plenaria:** 17/03/2011, **DD.SS.** 858 de 17/03/2011 p. 25061 - 25063.

\* [PCOP 119/2011 RGEP.676 (11/03/2011)]

**Ilmo/a. Sr/a. D/D<sup>a</sup>. José Gabriel Astudillo López (Grupo Parlamentario Popular)**

**DIRIGIDA A : PRESIDENTA DEL CONSEJO DE GOBIERNO**

*Actuaciones que está desarrollando el Gobierno Regional ante las quejas de los ciudadanos madrileños por el incremento producido en el recibo de la luz.*

**Acuerdo de Mesa:** 14/03/2011, **B.O.A.M.** 241 de 17/03/2011 p. 23051. **Sesión plenaria:** 17/03/2011, **DD.SS.** 858 de 17/03/2011 p. 25065 - 25066.

\* [PCOP 120/2011 RGEP.677 (11/03/2011)]

**Ilmo/a. Sr/a. D/D<sup>a</sup>. Ana María Abella Álava (Grupo Parlamentario Popular)**

**DIRIGIDA A : CONSEJO DE GOBIERNO**

*Valoración que hace el Gobierno Regional de las actuaciones realizadas en las carreteras de nuestra Comunidad a lo largo de esta Legislatura.*

**Acuerdo de Mesa:** 14/03/2011, **B.O.A.M.** 241 de 17/03/2011 p. 23051. **Sesión plenaria:** 17/03/2011, **DD.SS.** 858 de 17/03/2011 p. 25070 - 25071.

\* [PCOP 121/2011 RGEP.678 (11/03/2011)]

**Ilmo/a. Sr/a. D/D<sup>a</sup>. Paula Gómez-Angulo Amorós (Grupo Parlamentario Popular)**

**DIRIGIDA A : CONSEJO DE GOBIERNO**

*Actuaciones que ha puesto en marcha la Consejería de Medio Ambiente, Vivienda y Ordenación del Territorio, durante la presente Legislatura, en materia de recuperación de espacios públicos y edificios singulares.*

**Acuerdo de Mesa:** 14/03/2011, **B.O.A.M.** 241 de 17/03/2011 p. 23051. **Sesión plenaria:** 17/03/2011, **DD.SS.** 858 de 17/03/2011 p. 25072 - 25073.

\* [PCOP 122/2011 RGEP.679 (11/03/2011)]

**Ilmo/a. Sr/a. D/D<sup>a</sup>. Francisco Javier Rodríguez Rodríguez (Grupo Parlamentario Popular)**

**DIRIGIDA A : CONSEJO DE GOBIERNO**

*Se pregunta cómo valora el Gobierno Regional las mejoras en infraestructuras sanitarias llevadas a cabo en este Legislatura.*

**Acuerdo de Mesa:** 14/03/2011, **B.O.A.M.** 241 de 17/03/2011 p. 23052. **Sesión plenaria:** 17/03/2011, **DD.SS.** 858 de 17/03/2011 p. 25074 - 25075.

\* [PCOP 123/2011 RGEP.680 (11/03/2011)]

**Ilmo/a. Sr/a. D/D<sup>a</sup>. Enrique Ruiz Escudero (Grupo Parlamentario Popular)**

**DIRIGIDA A : CONSEJO DE GOBIERNO**

*Se pregunta cómo valora el Gobierno Regional las actuaciones de esta Legislatura en materia de discapacidad en la Comunidad de Madrid.*

**Acuerdo de Mesa:** 14/03/2011, **B.O.A.M.** 241 de 17/03/2011 p. 23053. **Sesión plenaria:** 17/03/2011, **DD.SS.** 858 de 17/03/2011 p. 25079 - 25081.

**DIRECCIÓN DE GESTIÓN PARLAMENTARIA**  
**SECCIÓN DE ARCHIVO**

# **A C T I V I D A D P A R L A M E N T A R I A**

## **V I I I L E G I S L A T U R A**

**RELACIÓN SEMESTRAL**  
**NOVENO PERÍODO DE SESIONES**  
**– ENERO / JUNIO 2011--**

***LISTADOS DE INICIATIVAS PARLAMENTARIAS***

**PREGUNTAS PARA CONTESTACIÓN ORAL EN COMISIÓN**  
**( PCOC )**

**Datos a 6 de junio de 2011**

\* [PCOC 1/2011 RGE.33 (12/01/2011)]

**Ilmo/a. Sr/a. D/D<sup>a</sup>. Carmen Pérez-Carballo Veiga (Grupo Parlamentario de Izquierda Unida)**

**Compareciente:** CONSEJO DE GOBIERNO

**Tramitación ante:** COMISIÓN DE MEDIO AMBIENTE, VIVIENDA Y ORDENACIÓN DEL TERRITORIO

*Habida cuenta de que en el municipio de Valdemoro persiste las circunstancias de malos olores, se pregunta si tiene previsto su Consejería el adoptar en estos momentos algún tipo de medidas para solucionar este problema producido por la fábrica de alimentos para animales INCOAS, ubicada en el vecino municipio de Torrejón de Velasco.*

**Acuerdo de Mesa de Diputación Permanente:** 24/01/2011, **B.O.A.M.** 231 de 27/01/2011 p. 22532. **Celebración:** 14/03/2011, **DD.SS.** 850 de 14/03/2011 p. 24901 - 24903.

\* [PCOC 2/2011 RGE.46 (14/01/2011)]

**Ilmo/a. Sr/a. D/D<sup>a</sup>. Eduardo Oficialdegui Alonso de Celada (Grupo Parlamentario Popular)**

**Compareciente:** CONSEJO DE GOBIERNO

**Tramitación ante:** COMISIÓN DE PRESUPUESTOS, ECONOMÍA Y HACIENDA

*Balance que hace de la ejecución del programa de rehabilitación y mejora de los mercados y galerías comerciales de la Comunidad de Madrid en el marco del Plan FICOH.*

**Acuerdo de Mesa de Diputación Permanente:** 24/01/2011, **B.O.A.M.** 231 de 27/01/2011 p. 22532.

**FINAL VIII: DECAÍDA (ART. 244 R.A.)**

\* [PCOC 3/2011 RGE.47 (14/01/2011)]

**Ilmo/a. Sr/a. D/D<sup>a</sup>. José Cabrera Orellana (Grupo Parlamentario Popular)**

**Compareciente:** CONSEJO DE GOBIERNO

**Tramitación ante:** COMISIÓN DE PRESUPUESTOS, ECONOMÍA Y HACIENDA

*Se pregunta cómo están evolucionando las inversiones en el sector turístico en la Comunidad de Madrid.*

**Acuerdo de Mesa de Diputación Permanente:** 24/01/2011, **B.O.A.M.** 231 de 27/01/2011 p. 22532.

**FINAL VIII: DECAÍDA (ART. 244 R.A.)**

\* [PCOC 4/2011 RGE.48 (14/01/2011)]

**Ilmo/a. Sr/a. D/D<sup>a</sup>. José Cabrera Orellana (Grupo Parlamentario Popular)**

**Compareciente:** CONSEJO DE GOBIERNO

**Tramitación ante:** COMISIÓN DE PRESUPUESTOS, ECONOMÍA Y HACIENDA

*Actuaciones que está llevando a cabo la Comunidad de Madrid para la mejora de la información turística.*

**Acuerdo de Mesa de Diputación Permanente:** 24/01/2011, **B.O.A.M.** 231 de 27/01/2011 p. 22533.

**FINAL VIII: DECAÍDA (ART. 244 R.A.)**

\* [PCOC 5/2011 RGE.49 (14/01/2011)]

**Ilmo/a. Sr/a. D/D<sup>a</sup>. Marta Escudero Díaz-Tejero (Grupo Parlamentario Popular)**

**Compareciente:** CONSEJO DE GOBIERNO

**Tramitación ante:** COMISIÓN DE PRESUPUESTOS, ECONOMÍA Y HACIENDA

*Resultados de la última edición de la Feria-Mercado de Artesanía de la Comunidad de Madrid.*

**Acuerdo de Mesa de Diputación Permanente:** 24/01/2011, **B.O.A.M.** 231 de 27/01/2011 p. 22533.

**FINAL VIII: DECAÍDA (ART. 244 R.A.)**

\* [PCOC 6/2011 RGE.50 (14/01/2011)]

**Ilmo/a. Sr/a. D/D<sup>a</sup>. Francisco Acedo Jiménez (Grupo Parlamentario Popular)**

**Compareciente:** CONSEJO DE GOBIERNO

**Tramitación ante:** COMISIÓN DE PRESUPUESTOS, ECONOMÍA Y HACIENDA

*Actuaciones que viene realizando la Comunidad de Madrid para la modernización e innovación en el sector del mueble de la región.*

**Acuerdo de Mesa de Diputación Permanente:** 24/01/2011, **B.O.A.M.** 231 de 27/01/2011 p. 22533.

**FINAL VIII: DECAÍDA (ART. 244 R.A.)**

\* [PCOC 7/2011 RGE.51 (14/01/2011)]

**Ilmo/a. Sr/a. D/D<sup>a</sup>. Juan Soler-Espiauba Gallo (Grupo Parlamentario Popular)**

**Compareciente:** CONSEJO DE GOBIERNO

**Tramitación ante:** COMISIÓN DE EDUCACIÓN

*Balance de las infraestructuras educativas llevadas a cabo en esta Legislatura.*

**Acuerdo de Mesa de Diputación Permanente:** 24/01/2011, **B.O.A.M.** 231 de 27/01/2011 p. 22533.

**FINAL VIII: DECAÍDA (ART. 244 R.A.)**

\* [PCOC 8/2011 RGE.52 (14/01/2011)]

**Ilmo/a. Sr/a. D/D<sup>a</sup>. Juan Soler-Espiauba Gallo (Grupo Parlamentario Popular)**

**Compareciente:** CONSEJO DE GOBIERNO

**Tramitación ante:** COMISIÓN DE EDUCACIÓN

*Se pregunta cómo valora el Gobierno Regional la actividad investigadora en nuestra Comunidad.*

**Acuerdo de Mesa de Diputación Permanente:** 24/01/2011, **B.O.A.M.** 231 de 27/01/2011 p. 22534.

**FINAL VIII: DECAÍDA (ART. 244 R.A.)**

\* [PCOC 9/2011 RGE.53 (14/01/2011)]

**Ilmo/a. Sr/a. D/D<sup>a</sup>. Juan Soler-Espiauba Gallo (Grupo Parlamentario Popular)**

**Compareciente:** CONSEJO DE GOBIERNO

**Tramitación ante:** COMISIÓN DE EDUCACIÓN

*Medidas que está adoptando la Consejería de Educación para dotar de herramientas tecnológicas a los centros educativos madrileños.*

**Acuerdo de Mesa de Diputación Permanente:** 24/01/2011, **B.O.A.M.** 231 de 27/01/2011 p. 22534.

**FINAL VIII: DECAÍDA (ART. 244 R.A.)**

\* [PCOC 10/2011 RGE.54 (14/01/2011)]

**Ilmo/a. Sr/a. D/D<sup>a</sup>. Juan Soler-Espiauba Gallo (Grupo Parlamentario Popular)**

**Compareciente:** CONSEJO DE GOBIERNO

**Tramitación ante:** COMISIÓN DE EDUCACIÓN

*Se pregunta cómo valora la Consejería de Educación las actividades deportivas, culturales y artísticas extraescolares que se llevan a cabo en los centros educativos madrileños.*

**Acuerdo de Mesa de Diputación Permanente:** 24/01/2011, **B.O.A.M.** 231 de 27/01/2011 p. 22534.

**FINAL VIII: DECAÍDA (ART. 244 R.A.)**

\* [PCOC 11/2011 RGE.55 (14/01/2011)]

**Ilmo/a. Sr/a. D/D<sup>a</sup>. Juan Soler-Espiauba Gallo (Grupo Parlamentario Popular)**

**Compareciente:** CONSEJO DE GOBIERNO

**Tramitación ante:** COMISIÓN DE EDUCACIÓN

*Acciones que realiza la Comunidad de Madrid para favorecer que los alumnos de Formación Profesional hagan sus prácticas formativas (FCTS) en el exterior.*

**Acuerdo de Mesa de Diputación Permanente:** 24/01/2011, **B.O.A.M.** 231 de 27/01/2011 p. 22534.

**FINAL VIII: DECAÍDA (ART. 244 R.A.)**

\* [PCOC 12/2011 RGE.56 (14/01/2011)]

**Ilmo/a. Sr/a. D/D<sup>a</sup>. Juan Soler-Espiauba Gallo (Grupo Parlamentario Popular)**

**Compareciente:** CONSEJO DE GOBIERNO

**Tramitación ante:** COMISIÓN DE EDUCACIÓN

*Acciones que realiza la Comunidad de Madrid para favorecer el aprendizaje de lenguas extranjeras por parte de los alumnos de Formación Profesional.*

**Acuerdo de Mesa de Diputación Permanente:** 24/01/2011, **B.O.A.M.** 231 de 27/01/2011 p. 22535.  
**FINAL VIII: DECAÍDA (ART. 244 R.A.)**

\* [PCOC 13/2011 RGEF.57 (14/01/2011)]

**Ilmo/a. Sr/a. D/D<sup>a</sup>. Juan Soler-Espiauba Gallo (Grupo Parlamentario Popular)**

**Compareciente:** CONSEJO DE GOBIERNO

**Tramitación ante:** COMISIÓN DE EDUCACIÓN

*Se pregunta cómo valora la Consejería de Educación las bibliotecas escolares como herramienta educativa al servicio de la comunidad educativa.*

**Acuerdo de Mesa de Diputación Permanente:** 24/01/2011, **B.O.A.M.** 231 de 27/01/2011 p. 22535.

**FINAL VIII: DECAÍDA (ART. 244 R.A.)**

\* [PCOC 14/2011 RGEF.58 (14/01/2011)]

**Ilmo/a. Sr/a. D/D<sup>a</sup>. Juan Soler-Espiauba Gallo (Grupo Parlamentario Popular)**

**Compareciente:** CONSEJO DE GOBIERNO

**Tramitación ante:** COMISIÓN DE EDUCACIÓN

*Balance que hace la Consejería de Educación del nuevo modelo de formación del profesorado especialmente en lengua inglesa.*

**Acuerdo de Mesa de Diputación Permanente:** 24/01/2011, **B.O.A.M.** 231 de 27/01/2011 p. 22535.

**FINAL VIII: DECAÍDA (ART. 244 R.A.)**

\* [PCOC 15/2011 RGEF.59 (14/01/2011)]

**Ilmo/a. Sr/a. D/D<sup>a</sup>. Juan Soler-Espiauba Gallo (Grupo Parlamentario Popular)**

**Compareciente:** CONSEJO DE GOBIERNO

**Tramitación ante:** COMISIÓN DE EDUCACIÓN

*Oferta de enseñanza bilingüe en la Comunidad de Madrid para el curso 2010/2011.*

**Acuerdo de Mesa de Diputación Permanente:** 24/01/2011, **B.O.A.M.** 231 de 27/01/2011 p. 22535.

**FINAL VIII: DECAÍDA (ART. 244 R.A.)**

\* [PCOC 16/2011 RGEF.60 (14/01/2011)]

**Ilmo/a. Sr/a. D/D<sup>a</sup>. Juan Soler-Espiauba Gallo (Grupo Parlamentario Popular)**

**Compareciente:** CONSEJO DE GOBIERNO

**Tramitación ante:** COMISIÓN DE EDUCACIÓN

*Medidas que está adoptando la Comunidad de Madrid para instaurar el aprendizaje del inglés en la educación infantil.*

**Acuerdo de Mesa de Diputación Permanente:** 24/01/2011, **B.O.A.M.** 231 de 27/01/2011 p. 22536.

**FINAL VIII: DECAÍDA (ART. 244 R.A.)**

\* [PCOC 17/2011 RGEF.61 (14/01/2011)]

**Ilmo/a. Sr/a. D/D<sup>a</sup>. María del Carmen Martín Irañeta (Grupo Parlamentario Popular)**

**Compareciente:** CONSEJO DE GOBIERNO

**Tramitación ante:** COMISIÓN DE EDUCACIÓN

*Situación de la educación especial en la Comunidad de Madrid.*

**Acuerdo de Mesa de Diputación Permanente:** 24/01/2011, **B.O.A.M.** 231 de 27/01/2011 p. 22536.

**FINAL VIII: DECAÍDA (ART. 244 R.A.)**

\* [PCOC 18/2011 RGEF.62 (14/01/2011)]

**Ilmo/a. Sr/a. D/D<sup>a</sup>. María del Carmen Martín Irañeta (Grupo Parlamentario Popular)**

**Compareciente:** CONSEJO DE GOBIERNO

**Tramitación ante:** COMISIÓN DE EDUCACIÓN

*Valoración de la situación de la educación infantil en la Comunidad de Madrid.*

**Acuerdo de Mesa de Diputación Permanente:** 24/01/2011, **B.O.A.M.** 231 de 27/01/2011 p. 22536.  
**FINAL VIII: DECAÍDA (ART. 244 R.A.)**

\* [PCOC 19/2011 RGEF.73 (20/01/2011)]

**Ilmo/a. Sr/a. D/D<sup>a</sup>. Livia Castillo Pascual .(Grupo Parlamentario Socialista)**

**Compareciente:** CONSEJO DE GOBIERNO

**Tramitación ante:** COMISIÓN DE VIGILANCIA DE LAS CONTRATACIONES

*Se pregunta qué justifica el procedimiento de urgencia en la licitación de los contratos de apoyo a la Oficina de Vivienda adjudicados por la Consejería de Medio Ambiente, Vivienda y Ordenación del Territorio.*

**Acuerdo de Mesa de Diputación Permanente:** 24/01/2011, **B.O.A.M.** 231 de 27/01/2011 p. 22536. **Celebración:** 03/02/2011, **DD.SS.** 821 de 03/02/2010 p. 23965 - 23967. **DD.SS.** 821 de 03/02/2011 p. 23965.

\* [PCOC 20/2011 RGEF.74 (20/01/2011)]

**Ilmo/a. Sr/a. D/D<sup>a</sup>. Livia Castillo Pascual .(Grupo Parlamentario Socialista)**

**Compareciente:** CONSEJO DE GOBIERNO

**Tramitación ante:** COMISIÓN DE VIGILANCIA DE LAS CONTRATACIONES

*Se pregunta qué justifica el procedimiento de urgencia en la licitación del contrato cuyo objeto es definir el portal en Internet y la gestión de los sorteos de vivienda adjudicado por la Consejería de Medio Ambiente, Vivienda y Ordenación del Territorio.*

**Acuerdo de Mesa de Diputación Permanente:** 24/01/2011, **B.O.A.M.** 231 de 27/01/2011 p. 22537.  
**FINAL VIII: DECAÍDA (ART. 244 R.A.)**

\* [PCOC 21/2011 RGEF.75 (20/01/2011)]

**Ilmo/a. Sr/a. D/D<sup>a</sup>. Livia Castillo Pascual .(Grupo Parlamentario Socialista)**

**Compareciente:** CONSEJO DE GOBIERNO

**Tramitación ante:** COMISIÓN DE MEDIO AMBIENTE, VIVIENDA Y ORDENACIÓN DEL TERRITORIO

*Medidas que tiene en marcha el Gobierno para resolver el problema de acumulación de residuos en el Pantano de San Juan, especialmente en la zona conocida como playa del pantano.*

**Acuerdo de Mesa de Diputación Permanente:** 24/01/2011, **B.O.A.M.** 231 de 27/01/2011 p. 22537. **Celebración:** 14/02/2011, **DD.SS.** 830 de 14/02/2011 p. 24289 - 24291.

\* [PCOC 22/2011 RGEF.76 (20/01/2011)]

**Ilmo/a. Sr/a. D/D<sup>a</sup>. Livia Castillo Pascual .(Grupo Parlamentario Socialista)**

**Compareciente:** CONSEJO DE GOBIERNO

**Tramitación ante:** COMISIÓN DE MEDIO AMBIENTE, VIVIENDA Y ORDENACIÓN DEL TERRITORIO

*Evaluación que hace el Gobierno del Plan de Repoblaciones de la Comunidad de Madrid 2006-2010.*

**Acuerdo de Mesa de Diputación Permanente:** 24/01/2011, **B.O.A.M.** 231 de 27/01/2011 p. 22537.  
**FINAL VIII: DECAÍDA (ART. 244 R.A.)**

\* [PCOC 23/2011 RGEF.85 (20/01/2011)]

**Ilmo/a. Sr/a. D/D<sup>a</sup>. Livia Castillo Pascual .(Grupo Parlamentario Socialista)**

**Compareciente:** CONSEJO DE GOBIERNO

**Tramitación ante:** COMISIÓN DE VIGILANCIA DE LAS CONTRATACIONES

*Se pregunta qué justifica el importe de 7.000.000 €, más IVA (18%, 1.260.000 €), del contrato “Servicios de asistencia técnica para la redacción del Proyecto de Alcance Regional Fase I del Plan de Infraestructuras Logísticas de la Comunidad de Madrid” (expediente: CAO-011/10), licitado por el Instituto Madrileño de Desarrollo (IMADE), dependiente de la Consejería de Economía y Hacienda, cuya convocatoria se hizo pública el 8 de noviembre de 2010 (BOCM, 24 de noviembre de 2010).*

**Acuerdo de Mesa de Diputación Permanente:** 24/01/2011, **B.O.A.M.** 231 de 27/01/2011 p. 22537 - 22538.  
**Celebración:** 03/03/2011, **DD.SS.** 844 de 03/03/2011 p. 24645 - 24646.

\* [PCOC 24/2011 RGE.86 (20/01/2011)]

**Ilmo/a. Sr/a. D/Dª. Iván García Yustos .(Grupo Parlamentario Socialista)**

**Compareciente:** CONSEJO DE GOBIERNO

**Tramitación ante:** COMISIÓN DE VICEPRESIDENCIA, CULTURA Y DEPORTE

*Se pregunta a cuánto ascienden las cantidades, y en qué concepto, aportadas por la Comunidad de Madrid durante los años 2007, 2008, 2009 y 2010 a la Real Sociedad de Alpinismo Peñalara.*

**Acuerdo de Mesa de Diputación Permanente:** 24/01/2011 **NO ADMITIDA A TRÁMITE**

\* [PCOC 25/2011 RGE.89 (20/01/2011)]

**Ilmo/a. Sr/a. D/Dª. Enrique Echegoyen Vera .(Grupo Parlamentario Socialista)**

**Compareciente:** CONSEJO DE GOBIERNO

**Tramitación ante:** COMISIÓN DE EMPLEO E INMIGRACIÓN

*Valoración que le merecen los datos contenidos en la Encuesta de Población Activa del cuarto trimestre del 2010 correspondientes a la Comunidad de Madrid.*

**Acuerdo de Mesa de Diputación Permanente:** 24/01/2011, **B.O.A.M.** 231 de 27/01/2011 p. 22538. **Celebración:** 14/02/2011, **DD.SS.** 831 de 14/02/2011 p. 24329 - 24331.

\* [PCOC 26/2011 RGE.94 (20/01/2011)]

**Ilmo/a. Sr/a. D/Dª. Eduardo Oficialdegui Alonso de Celada (Grupo Parlamentario Popular)**

**Compareciente:** CONSEJO DE GOBIERNO

**Tramitación ante:** COMISIÓN DE VICEPRESIDENCIA, CULTURA Y DEPORTE

*Se pregunta cómo valora el Gobierno de la Comunidad de Madrid la nueva convocatoria de ayudas destinadas a municipios de ámbito rural para el fomento de acceso a internet y uso de las tecnologías de la información y la comunicación.*

**Acuerdo de Mesa de Diputación Permanente:** 24/01/2011, **B.O.A.M.** 231 de 27/01/2011 p. 22538.

**FINAL VIII: DECAÍDA (ART. 244 R.A.)**

\* [PCOC 27/2011 RGE.95 (20/01/2011)]

**Ilmo/a. Sr/a. D/Dª. Eduardo Oficialdegui Alonso de Celada (Grupo Parlamentario Popular)**

**Compareciente:** CONSEJO DE GOBIERNO

**Tramitación ante:** COMISIÓN DE VICEPRESIDENCIA, CULTURA Y DEPORTE

*Actuaciones que tiene en marcha el Gobierno Regional para reducir las cargas administrativas que tienen que soportar las empresas.*

**Acuerdo de Mesa de Diputación Permanente:** 24/01/2011, **B.O.A.M.** 231 de 27/01/2011 p. 22538 - 22539.

**FINAL VIII: DECAÍDA (ART. 244 R.A.)**

\* [PCOC 28/2011 RGE.96 (20/01/2011)]

**Ilmo/a. Sr/a. D/Dª. Eduardo Oficialdegui Alonso de Celada (Grupo Parlamentario Popular)**

**Compareciente:** CONSEJO DE GOBIERNO

**Tramitación ante:** COMISIÓN DE VICEPRESIDENCIA, CULTURA Y DEPORTE

*Se pregunta cómo valora el Gobierno de la Comunidad de Madrid la convocatoria de ayudas "Madrid Región Digital" para desarrollar proyectos TIC por los Ayuntamientos con más de 10.000 habitantes.*

**Acuerdo de Mesa de Diputación Permanente:** 24/01/2011, **B.O.A.M.** 231 de 27/01/2011 p. 22539.

**FINAL VIII: DECAÍDA (ART. 244 R.A.)**

\* [PCOC 29/2011 RGE.97 (20/01/2011)]

**Ilmo/a. Sr/a. D/Dª. María del Carmen Martín Irañeta (Grupo Parlamentario Popular)**

**Compareciente:** CONSEJO DE GOBIERNO

**Tramitación ante:** COMISIÓN DE VICEPRESIDENCIA, CULTURA Y DEPORTE

*Actividades que ha llevado a cabo el Gobierno Regional para difundir el patrimonio histórico.*

**Acuerdo de Mesa de Diputación Permanente:** 24/01/2011, **B.O.A.M.** 231 de 27/01/2011 p. 22539. **Celebración:** 09/02/2011, **DD.SS.** 827 de 09/02/2011 .

\* [PCOC 30/2011 RGE.98 (20/01/2011)]

**Ilmo/a. Sr/a. D/D<sup>a</sup>. María Luz Bajo Prieto (Grupo Parlamentario Popular)**

**Compareciente:** CONSEJO DE GOBIERNO

**Tramitación ante:** COMISIÓN DE EMPLEO E INMIGRACIÓN

*Actuaciones que ha realizado el Gobierno Regional para el fortalecimiento institucional de la sociedad civil en el marco de lo establecido en el Plan General de Cooperación 2009-2012.*

**Acuerdo de Mesa de Diputación Permanente:** 24/01/2011, **B.O.A.M.** 231 de 27/01/2011 p. 22539.

**FINAL VIII: DECAÍDA (ART. 244 R.A.)**

\* [PCOC 31/2011 RGE.99 (20/01/2011)]

**Ilmo/a. Sr/a. D/D<sup>a</sup>. Paula Gómez-Angulo Amorós (Grupo Parlamentario Popular)**

**Compareciente:** CONSEJO DE GOBIERNO

**Tramitación ante:** COMISIÓN DE EMPLEO E INMIGRACIÓN

*Se pregunta cómo valora el Gobierno Regional los resultados de los programas mixtos de empleo y formación que se han puesto en marcha en esta Legislatura en la Comunidad de Madrid.*

**Acuerdo de Mesa de Diputación Permanente:** 24/01/2011, **B.O.A.M.** 231 de 27/01/2011 p. 22539 - 22540.

**Celebración:** 14/03/2011, **DD.SS.** 851 de 14/03/2011 p. 24951 - 24953.

\* [PCOC 32/2011 RGE.100 (20/01/2011)]

**Ilmo/a. Sr/a. D/D<sup>a</sup>. Paula Gómez-Angulo Amorós (Grupo Parlamentario Popular)**

**Compareciente:** CONSEJO DE GOBIERNO

**Tramitación ante:** COMISIÓN DE EMPLEO E INMIGRACIÓN

*Se pregunta cómo valora el Gobierno Regional los últimos datos de paro registrado en la Comunidad de Madrid.*

**Acuerdo de Mesa de Diputación Permanente:** 24/01/2011, **B.O.A.M.** 231 de 27/01/2011 p. 22540.

**FINAL VIII: DECAÍDA (ART. 244 R.A.)**

\* [PCOC 33/2011 RGE.101 (20/01/2011)]

**Ilmo/a. Sr/a. D/D<sup>a</sup>. Ana María Abella Álava (Grupo Parlamentario Popular)**

**Compareciente:** CONSEJO DE GOBIERNO

**Tramitación ante:** COMISIÓN DE EMPLEO E INMIGRACIÓN

*Actuaciones que ha realizado el Gobierno Regional para el fomento de los derechos y libertades de las mujeres y de la igualdad entre mujeres y hombres en el marco de lo establecido en el Plan General de Cooperación 2009-2012.*

**Acuerdo de Mesa de Diputación Permanente:** 24/01/2011, **B.O.A.M.** 231 de 27/01/2011 p. 22540.

**FINAL VIII: DECAÍDA (ART. 244 R.A.)**

\* [PCOC 34/2011 RGE.102 (20/01/2011)]

**Ilmo/a. Sr/a. D/D<sup>a</sup>. Ana María Abella Álava (Grupo Parlamentario Popular)**

**Compareciente:** CONSEJO DE GOBIERNO

**Tramitación ante:** COMISIÓN DE EMPLEO E INMIGRACIÓN

*Actuaciones que ha realizado el Gobierno Regional para el fomento de la educación, la formación y la capacitación en el marco de lo establecido en el Plan General de Cooperación 2009-2012.*

**Acuerdo de Mesa de Diputación Permanente:** 24/01/2011, **B.O.A.M.** 231 de 27/01/2011 p. 22540.

**FINAL VIII: DECAÍDA (ART. 244 R.A.)**

\* [PCOC 35/2011 RGE.103 (20/01/2011)]

**Ilmo/a. Sr/a. D/D<sup>a</sup>. Ana María Abella Álava (Grupo Parlamentario Popular)**

**Compareciente:** CONSEJO DE GOBIERNO

**Tramitación ante:** COMISIÓN DE EMPLEO E INMIGRACIÓN

*Actuaciones que ha realizado el Gobierno Regional para la cobertura de las necesidades básicas (salud, agua y saneamiento, vivienda y seguridad alimentaria), fomento de los derechos y libertades de las mujeres y de la igualdad, en el marco de lo establecido en el Plan General de Cooperación 2009-2012.*

**Acuerdo de Mesa de Diputación Permanente:** 24/01/2011, **B.O.A.M.** 231 de 27/01/2011 p. 22541.

**FINAL VIII: DECAÍDA (ART. 244 R.A.)**

**\* [PCOC 36/2011 RGE.104 (20/01/2011)]**

**Ilmo/a. Sr/a. D/D<sup>a</sup>. Ana María Abella Álava (Grupo Parlamentario Popular)**

**Compareciente:** CONSEJO DE GOBIERNO

**Tramitación ante:** COMISIÓN DE EMPLEO E INMIGRACIÓN

*Actuaciones que ha realizado el Gobierno Regional para el fomento del coodesarrollo en el marco de lo establecido en el Plan General de Cooperación 2009-2012.*

**Acuerdo de Mesa de Diputación Permanente:** 24/01/2011, **B.O.A.M.** 231 de 27/01/2011 p. 22541.

**FINAL VIII: DECAÍDA (ART. 244 R.A.)**

**\* [PCOC 37/2011 RGE.105 (20/01/2011)]**

**Ilmo/a. Sr/a. D/D<sup>a</sup>. Ana María Abella Álava (Grupo Parlamentario Popular)**

**Compareciente:** CONSEJO DE GOBIERNO

**Tramitación ante:** COMISIÓN DE EMPLEO E INMIGRACIÓN

*Actuaciones que ha realizado el Gobierno Regional para el desarrollo del tejido económico y productivo en el marco de lo establecido en el Plan General de Cooperación 2009-2012.*

**Acuerdo de Mesa de Diputación Permanente:** 24/01/2011, **B.O.A.M.** 231 de 27/01/2011 p. 22541.

**FINAL VIII: DECAÍDA (ART. 244 R.A.)**

**\* [PCOC 38/2011 RGE.106 (20/01/2011)]**

**Ilmo/a. Sr/a. D/D<sup>a</sup>. Ana María Abella Álava (Grupo Parlamentario Popular)**

**Compareciente:** CONSEJO DE GOBIERNO

**Tramitación ante:** COMISIÓN DE EMPLEO E INMIGRACIÓN

*Actuaciones que ha desarrollado el Gobierno Regional en el último año en materia de ayuda humanitaria.*

**Acuerdo de Mesa de Diputación Permanente:** 24/01/2011, **B.O.A.M.** 231 de 27/01/2011 p. 22541 - 22542.

**FINAL VIII: DECAÍDA (ART. 244 R.A.)**

**\* [PCOC 39/2011 RGE.107 (20/01/2011)]**

**Ilmo/a. Sr/a. D/D<sup>a</sup>. Federico Jiménez de Parga Maseda (Grupo Parlamentario Popular)**

**Compareciente:** CONSEJO DE GOBIERNO

**Tramitación ante:** COMISIÓN DE EMPLEO E INMIGRACIÓN

*Valoración que hace el Gobierno Regional sobre el avance de la irregularidad sobrevenida en la Comunidad de Madrid.*

**Acuerdo de Mesa de Diputación Permanente:** 24/01/2011, **B.O.A.M.** 231 de 27/01/2011 p. 22542.

**FINAL VIII: DECAÍDA (ART. 244 R.A.)**

**\* [PCOC 40/2011 RGE.108 (20/01/2011)]**

**Ilmo/a. Sr/a. D/D<sup>a</sup>. Federico Jiménez de Parga Maseda (Grupo Parlamentario Popular)**

**Compareciente:** CONSEJO DE GOBIERNO

**Tramitación ante:** COMISIÓN DE EMPLEO E INMIGRACIÓN

*Valoración que hace el Gobierno Regional sobre el retraso en la publicación del Reglamento de la Ley de Extranjería y cómo afecta esta demora a la Comunidad de Madrid.*

**Acuerdo de Mesa de Diputación Permanente:** 24/01/2011, **B.O.A.M.** 231 de 27/01/2011 p. 22542.

**FINAL VIII: DECAÍDA (ART. 244 R.A.)**

\* [PCOC 41/2011 RGE.109 (20/01/2011)]

**Ilmo/a. Sr/a. D/Dª. Federico Jiménez de Parga Maseda (Grupo Parlamentario Popular)**

**Compareciente:** CONSEJO DE GOBIERNO

**Tramitación ante:** COMISIÓN DE EMPLEO E INMIGRACIÓN

*Valoración que hace el Gobierno Regional sobre la ampliación del período electoral para la inscripción en el censo de los ciudadanos extracomunitarios residentes en la Comunidad de Madrid.*

**Acuerdo de Mesa:** 24/01/2011, B.O.A.M. 231 de 27/01/2011 p. 22542.

**FINAL VIII: DECAÍDA (ART. 244 R.A.)**

\* [PCOC 42/2011 RGE.110 (20/01/2011)]

**Ilmo/a. Sr/a. D/Dª. Isabel Gema González González (Grupo Parlamentario Popular)**

**Compareciente:** CONSEJO DE GOBIERNO

**Tramitación ante:** COMISIÓN DE MUJER

*Actuaciones que se llevan a cabo para atender psicológicamente a menores expuestos a la violencia de género en el marco del convenio suscrito por la Consejería de Empleo, Mujer e Inmigración con el Colegio Oficial de Psicólogos de Madrid.*

**Acuerdo de Mesa de Diputación Permanente:** 24/01/2011, B.O.A.M. 231 de 27/01/2011 p. 22542 - 22543.

**FINAL VIII: DECAÍDA (ART. 244 R.A.)**

\* [PCOC 43/2011 RGE.111 (20/01/2011)]

**Ilmo/a. Sr/a. D/Dª. Isabel Gema González González (Grupo Parlamentario Popular)**

**Compareciente:** CONSEJO DE GOBIERNO

**Tramitación ante:** COMISIÓN DE MUJER

*Acciones formativas en igualdad y prevención de la violencia de género que está realizando el Gobierno Regional durante el curso escolar 2010-2011.*

**Acuerdo de Mesa de Diputación Permanente:** 24/01/2011, B.O.A.M. 231 de 27/01/2011 p. 22543.

**FINAL VIII: DECAÍDA (ART. 244 R.A.)**

\* [PCOC 44/2011 RGE.112 (20/01/2011)]

**Ilmo/a. Sr/a. D/Dª. Isabel Gema González González (Grupo Parlamentario Popular)**

**Compareciente:** CONSEJO DE GOBIERNO

**Tramitación ante:** COMISIÓN DE MUJER

*Valoración que realiza el Gobierno Regional de la atención que se presta a las mujeres víctimas de la violencia de género a través de la Red de Centros y Servicios para Mujeres de la Comunidad de Madrid.*

**Acuerdo de Mesa de Diputación Permanente:** 24/01/2011, B.O.A.M. 231 de 27/01/2011 p. 22543.

**FINAL VIII: DECAÍDA (ART. 244 R.A.)**

\* [PCOC 45/2011 RGE.113 (20/01/2011)]

**Ilmo/a. Sr/a. D/Dª. Ana Camins Martínez (Grupo Parlamentario Popular)**

**Compareciente:** CONSEJO DE GOBIERNO

**Tramitación ante:** COMISIÓN DE JUVENTUD

*Se pregunta cómo prevé incentivar la Comunidad de Madrid la creación de empleo por parte de los jóvenes.*

**Acuerdo de Mesa de Diputación Permanente:** 24/01/2011, B.O.A.M. 231 de 27/01/2011 p. 22543. **Celebración:** 18/03/2011, DD.SS. 860 de 18/03/2011 p. 25163 - 25165.

\* [PCOC 46/2011 RGE.114 (20/01/2011)]

**Ilmo/a. Sr/a. D/Dª. Paula Gómez-Angulo Amorós (Grupo Parlamentario Popular)**

**Compareciente:** CONSEJO DE GOBIERNO

**Tramitación ante:** COMISIÓN DE JUVENTUD

*Ayudas que tiene previsto conceder la Comunidad de Madrid para que los jóvenes madrileños puedan ampliar sus estudios en el extranjero.*

**Acuerdo de Mesa de Diputación Permanente:** 24/01/2011, **B.O.A.M.** 231 de 27/01/2011 p. 22543 - 22544.  
**Celebración:** 11/02/2011, **DD.SS.** 829 de 11/02/2011 p. 24271 - 24273.

\* [PCOC 47/2011 RGEF.115 (20/01/2011)]

**Ilmo/a. Sr/a. D/D<sup>a</sup>. José María de Federico Corral (Grupo Parlamentario Popular)**

**Compareciente:** CONSEJO DE GOBIERNO

**Tramitación ante:** COMISIÓN DE TRANSPORTES E INFRAESTRUCTURAS

*Balance de los trabajos de conservación y mantenimiento de carreteras.*

**Acuerdo de Mesa de Diputación Permanente:** 24/01/2011, **B.O.A.M.** 231 de 27/01/2011 p. 22544.

**FINAL VIII: DECAÍDA (ART. 244 R.A.)**

\* [PCOC 48/2011 RGEF.116 (20/01/2011)]

**Ilmo/a. Sr/a. D/D<sup>a</sup>. María Cristina Cifuentes Cuencas (Grupo Parlamentario Popular)**

**Compareciente:** CONSEJO DE GOBIERNO

**Tramitación ante:** COMISIÓN DE PRESIDENCIA, JUSTICIA E INTERIOR

*Actuaciones que ha desarrollado la Consejería de Presidencia, Justicia e Interior en materia de intervención de ayuda en catástrofes internacionales.*

**Acuerdo de Mesa de Diputación Permanente:** 24/01/2011, **B.O.A.M.** 231 de 27/01/2011 p. 22544.

**FINAL VIII: DECAÍDA (ART. 244 R.A.)**

\* [PCOC 49/2011 RGEF.117 (20/01/2011)]

**Ilmo/a. Sr/a. D/D<sup>a</sup>. María Cristina Cifuentes Cuencas (Grupo Parlamentario Popular)**

**Compareciente:** CONSEJO DE GOBIERNO

**Tramitación ante:** COMISIÓN DE PRESIDENCIA, JUSTICIA E INTERIOR

*Medidas adoptadas por la Dirección General de Cooperación con la Administración Local para favorecer la liquidez de los Ayuntamientos de la Región.*

**Acuerdo de Mesa de Diputación Permanente:** 24/01/2011, **B.O.A.M.** 231 de 27/01/2011 p. 22544.

**FINAL VIII: DECAÍDA (ART. 244 R.A.)**

\* [PCOC 50/2011 RGEF.118 (20/01/2011)]

**Ilmo/a. Sr/a. D/D<sup>a</sup>. María Cristina Cifuentes Cuencas (Grupo Parlamentario Popular)**

**Compareciente:** CONSEJO DE GOBIERNO

**Tramitación ante:** COMISIÓN DE PRESIDENCIA, JUSTICIA E INTERIOR

*Incidencia de la crisis económica del conjunto de España en los Juzgados de lo Social y en los Juzgados de lo Mercantil existentes en la Comunidad de Madrid.*

**Acuerdo de Mesa de Diputación Permanente:** 24/01/2011

**NO ADMITIDA A TRÁMITE**

\* [PCOC 51/2011 RGEF.119 (20/01/2011)]

**Ilmo/a. Sr/a. D/D<sup>a</sup>. María Cristina Cifuentes Cuencas (Grupo Parlamentario Popular)**

**Compareciente:** CONSEJO DE GOBIERNO

**Tramitación ante:** COMISIÓN DE PRESIDENCIA, JUSTICIA E INTERIOR

*Incremento de Juzgados puestos en funcionamiento en los últimos años por la Comunidad de Madrid.*

**Acuerdo de Mesa de Diputación Permanente:** 24/01/2011, **B.O.A.M.** 231 de 27/01/2011 p. 22544 - 22545.

**FINAL VIII: DECAÍDA (ART. 244 R.A.)**

\* [PCOC 52/2011 RGEF.120 (20/01/2011)]

**Ilmo/a. Sr/a. D/D<sup>a</sup>. María Cristina Cifuentes Cuencas (Grupo Parlamentario Popular)**

**Compareciente:** CONSEJO DE GOBIERNO

**Tramitación ante:** COMISIÓN DE PRESIDENCIA, JUSTICIA E INTERIOR

*Reconocimientos explícitos que, por parte de Instituciones reconocidas, ha tenido Madrid 112 como centro de*

*emergencias por el desarrollo de su labor.*

**Acuerdo de Mesa de Diputación Permanente:** 24/01/2011, **B.O.A.M.** 231 de 27/01/2011 p. 22545. **Celebración:** 15/03/2011, **DD.SS.** 853 de 15/03/2011 p. 24975 - 24976.

\* [PCOC 53/2011 RGEF.121 (20/01/2011)]

**Ilmo/a. Sr/a. D/D<sup>a</sup>. Enrique Ruiz Escudero (Grupo Parlamentario Popular)**

**Compareciente:** CONSEJO DE GOBIERNO

**Tramitación ante:** COMISIÓN DE PRESIDENCIA, JUSTICIA E INTERIOR

*Políticas llevadas a cabo por la Dirección General de Cooperación con la Administración Local en materia de asesoramiento y asistencia técnica a los Ayuntamientos de la Región en el campo jurídico, administrativo, económico, financiero, contable e informático.*

**Acuerdo de Mesa de Diputación Permanente:** 24/01/2011, **B.O.A.M.** 231 de 27/01/2011 p. 22545.

**FINAL VIII: DECAÍDA (ART. 244 R.A.)**

\* [PCOC 54/2011 RGEF.122 (20/01/2011)]

**Ilmo/a. Sr/a. D/D<sup>a</sup>. Enrique Ruiz Escudero (Grupo Parlamentario Popular)**

**Compareciente:** CONSEJO DE GOBIERNO

**Tramitación ante:** COMISIÓN DE PRESIDENCIA, JUSTICIA E INTERIOR

*Políticas que se han llevado a cabo desde la Dirección General de Cooperación con la Administración Local en materia de innovación tecnológica en los municipios de nuestra Región.*

**Acuerdo de Mesa de Diputación Permanente:** 24/01/2011, **B.O.A.M.** 231 de 27/01/2011 p. 22545 - 22546.

**FINAL VIII: DECAÍDA (ART. 244 R.A.)**

\* [PCOC 55/2011 RGEF.123 (20/01/2011)]

**Ilmo/a. Sr/a. D/D<sup>a</sup>. Enrique Ruiz Escudero (Grupo Parlamentario Popular)**

**Compareciente:** CONSEJO DE GOBIERNO

**Tramitación ante:** COMISIÓN DE PRESIDENCIA, JUSTICIA E INTERIOR

*Actuaciones que se han llevado a cabo desde la Consejería de Presidencia, Justicia e Interior para la mejora de los medios técnicos y tecnológicos empleados por el Cuerpo de Bomberos de la Comunidad de Madrid.*

**Acuerdo de Mesa de Diputación Permanente:** 24/01/2011, **B.O.A.M.** 231 de 27/01/2011 p. 22546.

**FINAL VIII: DECAÍDA (ART. 244 R.A.)**

\* [PCOC 56/2011 RGEF.124 (20/01/2011)]

**Ilmo/a. Sr/a. D/D<sup>a</sup>. Enrique Ruiz Escudero (Grupo Parlamentario Popular)**

**Compareciente:** CONSEJO DE GOBIERNO

**Tramitación ante:** COMISIÓN DE PRESIDENCIA, JUSTICIA E INTERIOR

*Valoración que hace la Consejería de Presidencia, Justicia e Interior de la firma del Acuerdo de fecha 16 de junio de 2010 por el que se regulan las condiciones de trabajo del personal del Cuerpo de Bomberos.*

**Acuerdo de Mesa de Diputación Permanente:** 24/01/2011, **B.O.A.M.** 231 de 27/01/2011 p. 22546.

**FINAL VIII: DECAÍDA (ART. 244 R.A.)**

\* [PCOC 57/2011 RGEF.125 (20/01/2011)]

**Ilmo/a. Sr/a. D/D<sup>a</sup>. Enrique Ruiz Escudero (Grupo Parlamentario Popular)**

**Compareciente:** CONSEJO DE GOBIERNO

**Tramitación ante:** COMISIÓN DE PRESIDENCIA, JUSTICIA E INTERIOR

*Inversiones que ha realizado la Consejería de Presidencia, Justicia e Interior en la mejora de las infraestructuras del Cuerpo de Bomberos.*

**Acuerdo de Mesa de Diputación Permanente:** 24/01/2011, **B.O.A.M.** 231 de 27/01/2011 p. 22546.

**FINAL VIII: DECAÍDA (ART. 244 R.A.)**

\* [PCOC 58/2011 RGE.126 (20/01/2011)]

**Ilmo/a. Sr/a. D/D<sup>a</sup>. Enrique Ruiz Escudero (Grupo Parlamentario Popular)**

**Compareciente:** CONSEJO DE GOBIERNO

**Tramitación ante:** COMISIÓN DE PRESIDENCIA, JUSTICIA E INTERIOR

*Resumen cuantitativo y cualitativo que hace de la formación impartida en la Academia de Policía de la Comunidad de Madrid en la presente Legislatura.*

**Acuerdo de Mesa de Diputación Permanente:** 24/01/2011, **B.O.A.M.** 231 de 27/01/2011 p. 22546 - 22547.

**Celebración:** 01/03/2011, **DD.SS.** 842 de 01/03/2011 p. 24615 - 24617.

\* [PCOC 59/2011 RGE.127 (20/01/2011)]

**Ilmo/a. Sr/a. D/D<sup>a</sup>. Ana María Abella Álava (Grupo Parlamentario Popular)**

**Compareciente:** CONSEJO DE GOBIERNO

**Tramitación ante:** COMISIÓN DE PRESIDENCIA, JUSTICIA E INTERIOR

*Actuaciones que está desarrollando el Gobierno de la Comunidad de Madrid a través de la Agencia Madrileña para la Emigración en defensa de los madrileños retornados.*

**Acuerdo de Mesa de Diputación Permanente:** 24/01/2011, **B.O.A.M.** 231 de 27/01/2011 p. 22547.

**FINAL VIII: DECAÍDA (ART. 244 R.A.)**

\* [PCOC 60/2011 RGE.128 (20/01/2011)]

**Ilmo/a. Sr/a. D/D<sup>a</sup>. Ana María Abella Álava (Grupo Parlamentario Popular)**

**Compareciente:** CONSEJO DE GOBIERNO

**Tramitación ante:** COMISIÓN DE PRESIDENCIA, JUSTICIA E INTERIOR

*Valoración que hace el Gobierno del I Plan de Ayuda a la Emigración de la Comunidad de Madrid.*

**Acuerdo de Mesa de Diputación Permanente:** 24/01/2011, **B.O.A.M.** 231 de 27/01/2011 p. 22547.

**FINAL VIII: DECAÍDA (ART. 244 R.A.)**

\* [PCOC 61/2011 RGE.129 (20/01/2011)]

**Ilmo/a. Sr/a. D/D<sup>a</sup>. Nadia Álvarez Padilla (Grupo Parlamentario Popular)**

**Compareciente:** CONSEJO DE GOBIERNO

**Tramitación ante:** COMISIÓN DE MEDIO AMBIENTE, VIVIENDA Y ORDENACIÓN DEL TERRITORIO

*Resultado de las actividades de los Centros de Educación Ambiental realizadas el último año.*

**Acuerdo de Mesa de Diputación Permanente:** 24/01/2011, **B.O.A.M.** 231 de 27/01/2011 p. 22547.

**FINAL VIII: DECAÍDA (ART. 244 R.A.)**

\* [PCOC 62/2011 RGE.130 (20/01/2011)]

**Ilmo/a. Sr/a. D/D<sup>a</sup>. Álvaro González López (Grupo Parlamentario Popular)**

**Compareciente:** CONSEJO DE GOBIERNO

**Tramitación ante:** COMISIÓN DE MEDIO AMBIENTE, VIVIENDA Y ORDENACIÓN DEL TERRITORIO

*Balance que hace el Gobierno Regional de las actuaciones realizadas por el equipo de limpieza de fachadas del IVIMA.*

**Acuerdo de Mesa de Diputación Permanente:** 24/01/2011, **B.O.A.M.** 231 de 27/01/2011 p. 22548.

**FINAL VIII: DECAÍDA (ART. 244 R.A.)**

\* [PCOC 63/2011 RGE.131 (20/01/2011)]

**Ilmo/a. Sr/a. D/D<sup>a</sup>. Álvaro González López (Grupo Parlamentario Popular)**

**Compareciente:** CONSEJO DE GOBIERNO

**Tramitación ante:** COMISIÓN DE MEDIO AMBIENTE, VIVIENDA Y ORDENACIÓN DEL TERRITORIO

*Balance que hace el Gobierno Regional de las actuaciones desarrolladas por el IVIMA en la lucha contra la morosidad de sus adjudicatarios-arrendatarios.*

**Acuerdo de Mesa de Diputación Permanente:** 24/01/2011, **B.O.A.M.** 231 de 27/01/2011 p. 22548.

**FINAL VIII: DECAÍDA (ART. 244 R.A.)**

\* [PCOC 64/2011 RGE.132 (20/01/2011)]

**Ilmo/a. Sr/a. D/D<sup>a</sup>. Álvaro González López (Grupo Parlamentario Popular)**

**Compareciente:** CONSEJO DE GOBIERNO

**Tramitación ante:** COMISIÓN DE MEDIO AMBIENTE, VIVIENDA Y ORDENACIÓN DEL TERRITORIO

*Medidas que está ejerciendo la Comunidad de Madrid para evitar el fraude en las viviendas promovidas por el IVIMA.*

**Acuerdo de Mesa de Diputación Permanente:** 24/01/2011, **B.O.A.M.** 231 de 27/01/2011 p. 22548.

**FINAL VIII: DECAÍDA (ART. 244 R.A.)**

\* [PCOC 65/2011 RGE.133 (20/01/2011)]

**Ilmo/a. Sr/a. D/D<sup>a</sup>. Nadia Álvarez Padilla (Grupo Parlamentario Popular)**

**Compareciente:** CONSEJO DE GOBIERNO

**Tramitación ante:** COMISIÓN DE MEDIO AMBIENTE, VIVIENDA Y ORDENACIÓN DEL TERRITORIO

*Balance de 2010 en el sector del vino.*

**Acuerdo de Mesa de Diputación Permanente:** 24/01/2011, **B.O.A.M.** 231 de 27/01/2011 p. 22548 - 22549.

**FINAL VIII: DECAÍDA (ART. 244 R.A.)**

\* [PCOC 66/2011 RGE.134 (20/01/2011)]

**Ilmo/a. Sr/a. D/D<sup>a</sup>. Elena Utrilla Palombi (Grupo Parlamentario Popular)**

**Compareciente:** CONSEJO DE GOBIERNO

**Tramitación ante:** COMISIÓN DE MEDIO AMBIENTE, VIVIENDA Y ORDENACIÓN DEL TERRITORIO

*Objetivos que persigue el convenio firmado con los pueblos de la Sierra Norte.*

**Acuerdo de Mesa de Diputación Permanente:** 24/01/2011, **B.O.A.M.** 231 de 27/01/2011 p. 22549.

**FINAL VIII: DECAÍDA (ART. 244 R.A.)**

\* [PCOC 67/2011 RGE.135 (20/01/2011)]

**Ilmo/a. Sr/a. D/D<sup>a</sup>. Álvaro González López (Grupo Parlamentario Popular)**

**Compareciente:** CONSEJO DE GOBIERNO

**Tramitación ante:** COMISIÓN DE MEDIO AMBIENTE, VIVIENDA Y ORDENACIÓN DEL TERRITORIO

*Valoración que hace el Gobierno Regional sobre los procesos de remodelación de los barrios de Fuencarral A y B.*

**Acuerdo de Mesa de Diputación Permanente:** 24/01/2011, **B.O.A.M.** 231 de 27/01/2011 p. 22549.

**FINAL VIII: DECAÍDA (ART. 244 R.A.)**

\* [PCOC 68/2011 RGE.136 (20/01/2011)]

**Ilmo/a. Sr/a. D/D<sup>a</sup>. Álvaro González López (Grupo Parlamentario Popular)**

**Compareciente:** CONSEJO DE GOBIERNO

**Tramitación ante:** COMISIÓN DE MEDIO AMBIENTE, VIVIENDA Y ORDENACIÓN DEL TERRITORIO

*Respuestas que está dando el IVIMA a los adjudicatarios de vivienda que se están viendo afectados por la crisis.*

**Acuerdo de Mesa de Diputación Permanente:** 24/01/2011, **B.O.A.M.** 231 de 27/01/2011 p. 22549.

**FINAL VIII: DECAÍDA (ART. 244 R.A.)**

\* [PCOC 69/2011 RGE.137 (20/01/2011)]

**Ilmo/a. Sr/a. D/D<sup>a</sup>. Maria Nieves Margarita García Nieto (Grupo Parlamentario Popular)**

**Compareciente:** CONSEJO DE GOBIERNO

**Tramitación ante:** COMISIÓN DE MEDIO AMBIENTE, VIVIENDA Y ORDENACIÓN DEL TERRITORIO

*Logros que pueden destacarse de las actuaciones realizadas por el Servicio Público de Asistencia Vecinal de la Comunidad de Madrid (ASIVECAM).*

**Acuerdo de Mesa de Diputación Permanente:** 24/01/2011, **B.O.A.M.** 231 de 27/01/2011 p. 22549 - 22550.

**FINAL VIII: DECAÍDA (ART. 244 R.A.)**

\* [PCOC 70/2011 RGE.138 (20/01/2011)]

**Ilmo/a. Sr/a. D/D<sup>a</sup>. Maria Nieves Margarita García Nieto (Grupo Parlamentario Popular)**

**Compareciente:** CONSEJO DE GOBIERNO

**Tramitación ante:** COMISIÓN DE MEDIO AMBIENTE, VIVIENDA Y ORDENACIÓN DEL TERRITORIO  
*Estado de ejecución del Convenio de erradicación del chabolismo en Madrid Capital: finalización del proceso de realojo del núcleo chabolista Santa Catalina y del barrio de tipología especial Mimbreras.*

**Acuerdo de Mesa de Diputación Permanente:** 24/01/2011, **B.O.A.M.** 231 de 27/01/2011 p. 22550.

**FINAL VIII: DECAÍDA (ART. 244 R.A.)**

\* [PCOC 71/2011 RGE.139 (20/01/2011)]

**Ilmo/a. Sr/a. D/D<sup>a</sup>. José Cabrera Orellana (Grupo Parlamentario Popular)**

**Compareciente:** CONSEJO DE GOBIERNO

**Tramitación ante:** COMISIÓN DE PRESUPUESTOS, ECONOMÍA Y HACIENDA

*Valoración que hace la Consejería de Economía y Hacienda de las matriculaciones de turismos en el ejercicio 2010 en la Comunidad de Madrid.*

**Acuerdo de Mesa de Diputación Permanente:** 24/01/2011, **B.O.A.M.** 231 de 27/01/2011 p. 22550.

**FINAL VIII: DECAÍDA (ART. 244 R.A.)**

\* [PCOC 72/2011 RGE.140 (20/01/2011)]

**Ilmo/a. Sr/a. D/D<sup>a</sup>. Eduardo Oficialdegui Alonso de Celada (Grupo Parlamentario Popular)**

**Compareciente:** CONSEJO DE GOBIERNO

**Tramitación ante:** COMISIÓN DE PRESUPUESTOS, ECONOMÍA Y HACIENDA

*Valoración que hace la Consejería de Economía y Hacienda de los empleos tecnológicos de la Comunidad de Madrid.*

**Acuerdo de Mesa de Diputación Permanente:** 24/01/2011, **B.O.A.M.** 231 de 27/01/2011 p. 22550 - 22551.

**Celebración:** 08/02/2011, **DD.SS.** 826 de 08/02/2011 p. 24137 - 24139.

\* [PCOC 73/2011 RGE.179 (25/01/2011)]

**Ilmo/a. Sr/a. D/D<sup>a</sup>. Carmen Pérez-Carballo Veiga (Grupo Parlamentario de Izquierda Unida)**

**Compareciente:** CONSEJO DE GOBIERNO

**Tramitación ante:** COMISIÓN DE VIGILANCIA DE LAS CONTRATACIONES

*se pregunta cuáles son los términos del Protocolo firmado entre la Comunidad de Madrid, Ayuntamiento y la Universidad Carlos III, por el que se cede el Mercado Puerta de Toledo de Madrid a dicha Universidad para su gestión y cómo afecta dicha cesión a los contratos en vigor de los diversos comerciantes que desarrollan en el Mercado su actividad.*

**Acuerdo de Mesa de Diputación Permanente:** 31/01/2011 **NO ADMITIDA A TRÁMITE**

\* [PCOC 74/2011 RGE.184 (26/01/2011)]

**Ilmo/a. Sr/a. D/D<sup>a</sup>. Antero Ruiz López (Grupo Parlamentario de Izquierda Unida)**

**Compareciente:** CONSEJO DE GOBIERNO

**Tramitación ante:** COMISIÓN DE PRESUPUESTOS, ECONOMÍA Y HACIENDA

*Situación laboral que tienen en la actualidad los trabajadores del Instituto Madrileño de Desarrollo (IMADE).*

**Acuerdo de Mesa de Diputación Permanente:** 31/01/2011, **B.O.A.M.** 233 de 03/02/2011 p. 22780. **Celebración:**

08/02/2011, **DD.SS.** 826 de 08/02/2011 p. 24139 - 24142.

\* [PCOC 75/2011 RGE.187 (26/01/2011)]

**Ilmo/a. Sr/a. D/D<sup>a</sup>. Fátima Peinado Villegas (Grupo Parlamentario Socialista)**

**Compareciente:** CONSEJO DE GOBIERNO

**Tramitación ante:** COMISIÓN DE EDUCACIÓN

*Se pregunta cómo va a actuar la Consejería de Educación para resolver el grave problema de fracaso escolar de los alumnos de 1º y 2º de la ESO surgido a raíz del cambio de política bilingüe, de francés a inglés, en el IES Severo*

*Ochoa de Alcobendas.*

**Acuerdo de Mesa de Diputación Permanente:** 31/01/2011, **B.O.A.M.** 233 de 03/02/2011 p. 22780 - 22781.

**Celebración:** 16/02/2011, **DD.SS.** 835 de 16/02/2011 p. 24435 - 24438.

\* [PCOC 76/2011 RGEF.188 (26/01/2011)]

**Ilmo/a. Sr/a. D/D<sup>a</sup>. Fátima Peinado Villegas .(Grupo Parlamentario Socialista)**

**Compareciente:** CONSEJO DE GOBIERNO

**Tramitación ante:** COMISIÓN DE EDUCACIÓN

*Se pregunta cómo tiene previsto actuar la Consejería de Educación para resolver las deficiencias detectadas en el desarrollo del convenio de extensión y mejora de servicios educativos firmado con el Ayuntamiento de Quijorna.*

**Acuerdo de Mesa de Diputación Permanente:** 31/01/2011, **B.O.A.M.** 233 de 03/02/2011 p. 22781. **Celebración:**

16/02/2011, **DD.SS.** 835 de 16/02/2011 p. 24423 - 24425.

\* [PCOC 77/2011 RGEF.189 (26/01/2011)]

**Ilmo/a. Sr/a. D/D<sup>a</sup>. Enrique Echegoyen Vera .(Grupo Parlamentario Socialista)**

**Compareciente:** CONSEJO DE GOBIERNO

**Tramitación ante:** COMISIÓN DE EMPLEO E INMIGRACIÓN

*Razones que han motivado la no publicación en el Boletín Oficial de la Comunidad de Madrid del primer Convenio Colectivo de Ámbito Autonómico de Educación Infantil de Gestión Indirecta de la Comunidad de Madrid.*

**Acuerdo de Mesa de Diputación Permanente:** 31/01/2011, **B.O.A.M.** 233 de 03/02/2011 p. 22781. **Celebración:**

14/02/2011, **DD.SS.** 831 de 14/02/2011 p. 24347 - 24350.

\* [PCOC 78/2011 RGEF.195 (26/01/2011)]

**Ilmo/a. Sr/a. D/D<sup>a</sup>. Livia Castillo Pascual .(Grupo Parlamentario Socialista)**

**Compareciente:** CONSEJO DE GOBIERNO

**Tramitación ante:** COMISIÓN DE VIGILANCIA DE LAS CONTRATACIONES

*Razones que esgrime el Gobierno para justificar el reiterado incumplimiento de los plazos reglamentarios para registrar los expedientes de contratación en el registro oficial de contratos.*

**Acuerdo de Mesa de Diputación Permanente:** 31/01/2011, **B.O.A.M.** 233 de 03/02/2011 p. 22781.

**FINAL VIII: DECAÍDA (ART. 244 R.A.)**

\* [PCOC 79/2011 RGEF.197 (26/01/2011)]

**Ilmo/a. Sr/a. D/D<sup>a</sup>. Livia Castillo Pascual .(Grupo Parlamentario Socialista)**

**Compareciente:** CONSEJO DE GOBIERNO

**Tramitación ante:** COMISIÓN DE VIGILANCIA DE LAS CONTRATACIONES

*Razones que esgrime el Gobierno para justificar el reiterado incumplimiento de los plazos reglamentarios para facilitar la información que se solicita.*

**Acuerdo de Mesa:** 31/01/2011 **NO ADMITIDA A TRÁMITE**

\* [PCOC 80/2011 RGEF.204 (27/01/2011)]

**Ilmo/a. Sr/a. D/D<sup>a</sup>. Federico Jiménez de Parga Maseda (Grupo Parlamentario Popular)**

**Compareciente:** CONSEJO DE GOBIERNO

**Tramitación ante:** COMISIÓN DE EMPLEO E INMIGRACIÓN

*Se pregunta cómo afecta a la Comunidad de Madrid la demora en la publicación del Reglamento de la Ley de Extranjería.*

**Acuerdo de Mesa de Diputación Permanente:** 31/01/2011, **B.O.A.M.** 233 de 03/02/2011 p. 22782. **Celebración:**

14/02/2011, **DD.SS.** 831 de 14/02/2011 p. 24331 - 24333.

\* [PCOC 81/2011 RGEF.205 (27/01/2011)]

**Ilmo/a. Sr/a. D/D<sup>a</sup>. María Luz Bajo Prieto (Grupo Parlamentario Popular)**

**Compareciente:** CONSEJO DE GOBIERNO

**Tramitación ante:** COMISIÓN DE EMPLEO E INMIGRACIÓN

*Se pregunta cómo valora el Gobierno Regional los programas para mejorar la cualificación de los trabajadores madrileños, a través de la práctica profesional, que se han puesto en marcha en esta Legislatura en la Comunidad de Madrid.*

**Acuerdo de Mesa de Diputación Permanente:** 31/01/2011, **B.O.A.M.** 233 de 03/02/2011 p. 22782.

**FINAL VIII: DECAÍDA (ART. 244 R.A.)**

\* [PCOC 82/2011 RGE.206 (27/01/2011)]

**Ilmo/a. Sr/a. D/D<sup>a</sup>. María Luz Bajo Prieto (Grupo Parlamentario Popular)**

**Compareciente:** CONSEJO DE GOBIERNO

**Tramitación ante:** COMISIÓN DE EMPLEO E INMIGRACIÓN

*Se pregunta cuántos ciudadanos madrileños se han beneficiado de los cursos de formación para el Empleo de la Comunidad de Madrid en esta Legislatura.*

**Acuerdo de Mesa de Diputación Permanente:** 31/01/2011, **B.O.A.M.** 233 de 03/02/2011 p. 22782.

**FINAL VIII: DECAÍDA (ART. 244 R.A.)**

\* [PCOC 83/2011 RGE.207 (27/01/2011)]

**Ilmo/a. Sr/a. D/D<sup>a</sup>. María Luz Bajo Prieto (Grupo Parlamentario Popular)**

**Compareciente:** CONSEJO DE GOBIERNO

**Tramitación ante:** COMISIÓN DE EMPLEO E INMIGRACIÓN

*Acciones que ha realizado la Consejería de Empleo, Mujer e Inmigración en materia de orientación y formación para el empleo de la población inmigrante en el último año.*

**Acuerdo de Mesa de Diputación Permanente:** 31/01/2011, **B.O.A.M.** 233 de 03/02/2011 p. 22782.

**FINAL VIII: DECAÍDA (ART. 244 R.A.)**

\* [PCOC 84/2011 RGE.208 (27/01/2011)]

**Ilmo/a. Sr/a. D/D<sup>a</sup>. Marta Escudero Díaz-Tejero (Grupo Parlamentario Popular)**

**Compareciente:** CONSEJO DE GOBIERNO

**Tramitación ante:** COMISIÓN DE EMPLEO E INMIGRACIÓN

*Valoración que hace el Gobierno Regional de las denuncias hechas por asociaciones y entidades de inmigrantes en relación a las "redadas" que se están produciendo en la Comunidad de Madrid.*

**Acuerdo de Mesa de Diputación Permanente:** 31/01/2011, **B.O.A.M.** 233 de 03/02/2011 p. 22783. **Celebración:** 14/02/2011, **DD.SS.** 831 de 14/02/2011 p. 24333 - 24335.

\* [PCOC 85/2011 RGE.209 (27/01/2011)]

**Ilmo/a. Sr/a. D/D<sup>a</sup>. Marta Escudero Díaz-Tejero (Grupo Parlamentario Popular)**

**Compareciente:** CONSEJO DE GOBIERNO

**Tramitación ante:** COMISIÓN DE EMPLEO E INMIGRACIÓN

*Conclusiones que hace el Gobierno Regional del último informe de población elaborado por el Observatorio Regional para la Inmigración - Centro de Estudios y Datos.*

**Acuerdo de Mesa de Diputación Permanente:** 31/01/2011, **B.O.A.M.** 233 de 03/02/2011 p. 22783.

**FINAL VIII: DECAÍDA (ART. 244 R.A.)**

\* [PCOC 86/2011 RGE.210 (27/01/2011)]

**Ilmo/a. Sr/a. D/D<sup>a</sup>. Marta Escudero Díaz-Tejero (Grupo Parlamentario Popular)**

**Compareciente:** CONSEJO DE GOBIERNO

**Tramitación ante:** COMISIÓN DE EMPLEO E INMIGRACIÓN

*Programas de acogida que han sido financiados a través de entes locales de la Comunidad de Madrid.*

**Acuerdo de Mesa de Diputación Permanente:** 31/01/2011, **B.O.A.M.** 233 de 03/02/2011 p. 22783.

**FINAL VIII: DECAÍDA (ART. 244 R.A.)**

\* [PCOC 87/2011 RGEF.211 (27/01/2011)]

**Ilmo/a. Sr/a. D/D<sup>a</sup>. María Cristina Cifuentes Cuencas (Grupo Parlamentario Popular)**

**Compareciente:** CONSEJO DE GOBIERNO

**Tramitación ante:** COMISIÓN DE PRESIDENCIA, JUSTICIA E INTERIOR

*Incidencia de la crisis económica del conjunto de España en los Juzgados de lo Social existentes en la Comunidad de Madrid.*

**Acuerdo de Mesa:** 31/01/2011, B.O.A.M. 233 de 03/02/2011 p. 22783.

**FINAL VIII: DECAÍDA (ART. 244 R.A.)**

\* [PCOC 88/2011 RGEF.212 (27/01/2011)]

**Ilmo/a. Sr/a. D/D<sup>a</sup>. María Cristina Cifuentes Cuencas (Grupo Parlamentario Popular)**

**Compareciente:** CONSEJO DE GOBIERNO

**Tramitación ante:** COMISIÓN DE PRESIDENCIA, JUSTICIA E INTERIOR

*Incidencia de la crisis económica del conjunto de España en los Juzgados de lo Mercantil existentes en la Comunidad de Madrid.*

**Acuerdo de Mesa de Diputación Permanente:** 31/01/2011, B.O.A.M. 233 de 03/02/2011 p. 22784.

**FINAL VIII: DECAÍDA (ART. 244 R.A.)**

\* [PCOC 89/2011 RGEF.213 (27/01/2011)]

**Ilmo/a. Sr/a. D/D<sup>a</sup>. María Teresa Gómez-Limón Amador (Grupo Parlamentario Popular)**

**Compareciente:** CONSEJO DE GOBIERNO

**Tramitación ante:** COMISIÓN DE PRESIDENCIA, JUSTICIA E INTERIOR

*Reformas que se han llevado a cabo en las infraestructuras de los centros de ejecución de medidas judiciales impuestas por los jueces de menores.*

**Acuerdo de Mesa de Diputación Permanente:** 31/01/2011, B.O.A.M. 233 de 03/02/2011 p. 22784.

**FINAL VIII: DECAÍDA (ART. 244 R.A.)**

\* [PCOC 90/2011 RGEF.214 (27/01/2011)]

**Ilmo/a. Sr/a. D/D<sup>a</sup>. María Teresa Gómez-Limón Amador (Grupo Parlamentario Popular)**

**Compareciente:** CONSEJO DE GOBIERNO

**Tramitación ante:** COMISIÓN DE PRESIDENCIA, JUSTICIA E INTERIOR

*Contribución que realiza el Gobierno Regional de la Comunidad de Madrid para la formación de los policías en la lucha contra la violencia de género.*

**Acuerdo de Mesa de Diputación Permanente:** 31/01/2011, B.O.A.M. 233 de 03/02/2011 p. 22784.

**FINAL VIII: DECAÍDA (ART. 244 R.A.)**

\* [PCOC 91/2011 RGEF.215 (27/01/2011)]

**Ilmo/a. Sr/a. D/D<sup>a</sup>. María Teresa Gómez-Limón Amador (Grupo Parlamentario Popular)**

**Compareciente:** CONSEJO DE GOBIERNO

**Tramitación ante:** COMISIÓN DE PRESIDENCIA, JUSTICIA E INTERIOR

*Razones del cambio en el proceso de adjudicación de la gestión de los centros de ejecución de medidas judiciales.*

**Acuerdo de Mesa de Diputación Permanente:** 31/01/2011, B.O.A.M. 233 de 03/02/2011 p. 22784.

**FINAL VIII: DECAÍDA (ART. 244 R.A.)**

\* [PCOC 92/2011 RGEF.216 (27/01/2011)]

**Ilmo/a. Sr/a. D/D<sup>a</sup>. María Isabel Redondo Alcaide (Grupo Parlamentario Popular)**

**Compareciente:** CONSEJO DE GOBIERNO

**Tramitación ante:** COMISIÓN DE VICEPRESIDENCIA, CULTURA Y DEPORTE

*Actuaciones que ha llevado a cabo el Gobierno de la Comunidad de Madrid en relación al yacimiento carpetano de*

*Titulcia.*

**Acuerdo de Mesa de Diputación Permanente:** 31/01/2011, **B.O.A.M.** 233 de 03/02/2011 p. 22785. **Celebración:** 09/02/2011, **DD.SS.** 827 de 09/02/2011 .

\* [PCOC 93/2011 RGE.217 (27/01/2011)]

**Ilmo/a. Sr/a. D/Dª. María Isabel Redondo Alcaide (Grupo Parlamentario Popular)**

**Compareciente:** CONSEJO DE GOBIERNO

**Tramitación ante:** COMISIÓN DE VICEPRESIDENCIA, CULTURA Y DEPORTE

*Se pregunta cómo valora el Gobierno Regional la aplicación para Iphone e Ipad denominada Comunidad de Madrid.*

**Acuerdo de Mesa de Diputación Permanente:** 31/01/2011, **B.O.A.M.** 233 de 03/02/2011 p. 22785.

**FINAL VIII: DECAÍDA (ART. 244 R.A.)**

\* [PCOC 94/2011 RGE.218 (27/01/2011)]

**Ilmo/a. Sr/a. D/Dª. José Gabriel Astudillo López (Grupo Parlamentario Popular)**

**Compareciente:** CONSEJO DE GOBIERNO

**Tramitación ante:** COMISIÓN DE VICEPRESIDENCIA, CULTURA Y DEPORTE

*Balance del convenio con la provincia eclesiástica en la restauración de iglesias.*

**Acuerdo de Mesa de Diputación Permanente:** 31/01/2011, **B.O.A.M.** 233 de 03/02/2011 p. 22785.

**FINAL VIII: DECAÍDA (ART. 244 R.A.)**

\* [PCOC 95/2011 RGE.219 (27/01/2011)]

**Ilmo/a. Sr/a. D/Dª. Colomán Trabado Pérez (Grupo Parlamentario Popular)**

**Compareciente:** CONSEJO DE GOBIERNO

**Tramitación ante:** COMISIÓN DE VICEPRESIDENCIA, CULTURA Y DEPORTE

*Nuevas medidas que piensa adoptar la Consejería para fomentar el uso de las instalaciones deportivas.*

**Acuerdo de Mesa de Diputación Permanente:** 31/01/2011, **B.O.A.M.** 233 de 03/02/2011 p. 22785.

**FINAL VIII: DECAÍDA (ART. 244 R.A.)**

\* [PCOC 96/2011 RGE.220 (27/01/2011)]

**Ilmo/a. Sr/a. D/Dª. Colomán Trabado Pérez (Grupo Parlamentario Popular)**

**Compareciente:** CONSEJO DE GOBIERNO

**Tramitación ante:** COMISIÓN DE VICEPRESIDENCIA, CULTURA Y DEPORTE

*Balance que realiza la Consejería sobre las medidas adoptadas para el fomento de la seguridad en las instalaciones deportivas de nuestra región.*

**Acuerdo de Mesa de Diputación Permanente:** 31/01/2011, **B.O.A.M.** 233 de 03/02/2011 p. 22786.

**FINAL VIII: DECAÍDA (ART. 244 R.A.)**

\* [PCOC 97/2011 RGE.221 (27/01/2011)]

**Ilmo/a. Sr/a. D/Dª. Colomán Trabado Pérez (Grupo Parlamentario Popular)**

**Compareciente:** CONSEJO DE GOBIERNO

**Tramitación ante:** COMISIÓN DE VICEPRESIDENCIA, CULTURA Y DEPORTE

*Balance que realiza la Consejería del programa de campos de fútbol de césped artificial.*

**Acuerdo de Mesa de Diputación Permanente:** 31/01/2011, **B.O.A.M.** 233 de 03/02/2011 p. 22786. **Celebración:** 16/02/2011, **DD.SS.** 837 de 16/02/2011 p. 24471 - 24472.

\* [PCOC 98/2011 RGE.222 (27/01/2011)]

**Ilmo/a. Sr/a. D/Dª. Colomán Trabado Pérez (Grupo Parlamentario Popular)**

**Compareciente:** CONSEJO DE GOBIERNO

**Tramitación ante:** COMISIÓN DE VICEPRESIDENCIA, CULTURA Y DEPORTE

*Balance que realiza la Consejería de la política de infraestructuras deportivas en el presente ejercicio.*

**Acuerdo de Mesa de Diputación Permanente:** 31/01/2011, **B.O.A.M.** 233 de 03/02/2011 p. 22786.

**FINAL VIII: DECAÍDA (ART. 244 R.A.)**

\* [PCOC 99/2011 RGEP.223 (27/01/2011)]

**Ilmo/a. Sr/a. D/D<sup>a</sup>. José Gabriel Astudillo López (Grupo Parlamentario Popular)**

**Compareciente:** CONSEJO DE GOBIERNO

**Tramitación ante:** COMISIÓN DE JUVENTUD

*Se pregunta cómo pretende acercar la Comunidad de Madrid los servicios de información juvenil y la oferta de actividades a los jóvenes madrileños.*

**Acuerdo de Mesa de Diputación Permanente:** 31/01/2011, **B.O.A.M.** 233 de 03/02/2011 p. 22786.

**FINAL VIII: DECAÍDA (ART. 244 R.A.)**

\* [PCOC 100/2011 RGEP.250 (28/01/2011)]

**Ilmo/a. Sr/a. D/D<sup>a</sup>. Eulalia Vaquero Gómez (Grupo Parlamentario de Izquierda Unida)**

**Compareciente:** CONSEJO DE GOBIERNO

**Tramitación ante:** COMISIÓN DE EDUCACIÓN

*Motivos por los que va a construir en Fresnedillas de la Oliva, un Centro Infantil de 3 unidades más comedor en lugar de un colegio de Infantil y Primaria.*

**Acuerdo de Mesa:** 07/02/2011, **B.O.A.M.** 234 de 10/02/2011 p. 22825. **Celebración:** 02/03/2011, **DD.SS.** 843 de 02/03/2011 p. 24627 - 24629.

\* [PCOC 101/2011 RGEP.272 (02/02/2011)]

**Ilmo/a. Sr/a. D/D<sup>a</sup>. Antero Ruiz López (Grupo Parlamentario de Izquierda Unida)**

**Compareciente:** CONSEJO DE GOBIERNO

**Tramitación ante:** COMISIÓN DE PRESUPUESTOS, ECONOMÍA Y HACIENDA

*Situación en que se encuentra actualmente el proceso de negociación de la Comisión Bilateral de Cooperación entre la Administración General del Estado y la Comunidad de Madrid relativa al Régimen de Autorizaciones Municipales para el Comercio Ambulante de la Comunidad de Madrid.*

**Acuerdo de Mesa:** 07/02/2011, **B.O.A.M.** 234 de 10/02/2011 p. 22825. **Celebración:** 15/02/2011, **DD.SS.** 834 de 15/02/2011 p. 24399 - 24402.

\* [PCOC 102/2011 RGEP.273 (02/02/2011)]

**Ilmo/a. Sr/a. D/D<sup>a</sup>. Carmen Pérez-Carballo Veiga (Grupo Parlamentario de Izquierda Unida)**

**Compareciente:** CONSEJO DE GOBIERNO

**Tramitación ante:** COMISIÓN DE VIGILANCIA DE LAS CONTRATACIONES

*Se pregunta cómo se ha realizado la contratación del servicio de diseño, planificación, gestión, seguimiento y evaluación de acciones de promoción turística de la gastronomía de la Comunidad de Madrid en ciudades de España y Portugal, julio 2010 - abril 2011, y a quién y en qué términos se le ha adjudicado.*

**Acuerdo de Mesa:** 07/02/2011 **NO ADMITIDA A TRÁMITE**

\* [PCOC 103/2011 RGEP.274 (02/02/2011)]

**Ilmo/a. Sr/a. D/D<sup>a</sup>. Carmen Pérez-Carballo Veiga (Grupo Parlamentario de Izquierda Unida)**

**Compareciente:** CONSEJO DE GOBIERNO

**Tramitación ante:** COMISIÓN DE VIGILANCIA DE LAS CONTRATACIONES

*Se pregunta cómo se ha realizado la contratación del suministro e instalación, decoración, servicio de mantenimiento, limpieza, azafatas y desmontaje del Stand de la Sociedad Pública Turismo Madrid, S.A., en las ferias FITUR 2011 y ferias nacionales 2011, y a quién y en qué términos se le ha adjudicado.*

**Acuerdo de Mesa:** 07/02/2011 **NO ADMITIDA A TRÁMITE**

\* [PCOC 104/2011 RGEP.337 (07/02/2011)]

**Ilmo/a. Sr/a. D/D<sup>a</sup>. Carmen Pérez-Carballo Veiga (Grupo Parlamentario de Izquierda Unida)**

**Compareciente:** CONSEJO DE GOBIERNO

**Tramitación ante:** COMISIÓN DE VIGILANCIA DE LAS CONTRATACIONES

*Términos del protocolo firmado entre la Comunidad de Madrid, Ayuntamiento y la Universidad Carlos III, por el que se cede el Mercado Puerta de Toledo de Madrid a dicha Universidad para su gestión.*

**Acuerdo de Mesa:** 14/02/2011 **NO ADMITIDA A TRÁMITE**

\* [PCOC 105/2011 RGEP.338 (07/02/2011)]

**Ilmo/a. Sr/a. D/D<sup>a</sup>. Carmen Pérez-Carballo Veiga (Grupo Parlamentario de Izquierda Unida)**

**Compareciente:** CONSEJO DE GOBIERNO

**Tramitación ante:** COMISIÓN DE VIGILANCIA DE LAS CONTRATACIONES

*Se pregunta cómo afecta la cesión del Mercado Puerta de Toledo de Madrid a la Universidad Carlos III en los contratos en vigor de los diversos comerciantes que desarrollan en dicho Mercado su actividad.*

**Acuerdo de Mesa:** 14/02/2011 **NO ADMITIDA A TRÁMITE**

\* [PCOC 106/2011 RGEP.351 (07/02/2011)]

**Ilmo/a. Sr/a. D/D<sup>a</sup>. María Encarnación Moya Nieto (Grupo Parlamentario Socialista)**

**Compareciente:** CONSEJO DE GOBIERNO

**Tramitación ante:** COMISIÓN DE PRESIDENCIA, JUSTICIA E INTERIOR

*Se pregunta si tiene previsto integrar el Cuerpo de Agentes Forestales en los protocolos de activación de emergencias de la Comunidad de Madrid.*

**Acuerdo de Mesa:** 14/02/2011, **B.O.A.M.** 235 de 17/02/2011 p. 22859.

**FINAL VIII: DECAÍDA (ART. 244 R.A.)**

\* [PCOC 107/2011 RGEP.352 (07/02/2011)]

**Ilmo/a. Sr/a. D/D<sup>a</sup>. María Encarnación Moya Nieto (Grupo Parlamentario Socialista)**

**Compareciente:** CONSEJO DE GOBIERNO

**Tramitación ante:** COMISIÓN DE PRESIDENCIA, JUSTICIA E INTERIOR

*Previsiones que tiene sobre la creación de la Agencia de Emergencias de la Comunidad de Madrid.*

**Acuerdo de Mesa:** 14/02/2011, **B.O.A.M.** 235 de 17/02/2011 p. 22859 - 22860.

**FINAL VIII: DECAÍDA (ART. 244 R.A.)**

\* [PCOC 108/2011 RGEP.353 (07/02/2011)]

**Ilmo/a. Sr/a. D/D<sup>a</sup>. María Encarnación Moya Nieto (Grupo Parlamentario Socialista)**

**Compareciente:** CONSEJO DE GOBIERNO

**Tramitación ante:** COMISIÓN DE PRESIDENCIA, JUSTICIA E INTERIOR

*Se pregunta si considera que está garantizada la seguridad del personal del Cuerpo de Bomberos de la Comunidad de Madrid tras los cambios realizados en el uso de los equipos de protección individual.*

**Acuerdo de Mesa:** 14/02/2011, **B.O.A.M.** 235 de 17/02/2011 p. 22860. **Celebración:** 01/03/2011, **DD.SS.** 842 de 01/03/2011 p. 24617 - 24620.

\* [PCOC 109/2011 RGEP.354 (07/02/2011)]

**Ilmo/a. Sr/a. D/D<sup>a</sup>. María Encarnación Moya Nieto (Grupo Parlamentario Socialista)**

**Compareciente:** CONSEJO DE GOBIERNO

**Tramitación ante:** COMISIÓN DE PRESIDENCIA, JUSTICIA E INTERIOR

*Previsiones que tiene sobre el desarrollo del Reglamento de la Ley de Espectáculos Públicos y Actividades Recreativas.*

**Acuerdo de Mesa:** 14/02/2011, **B.O.A.M.** 235 de 17/02/2011 p. 22860.

**FINAL VIII: DECAÍDA (ART. 244 R.A.)**

\* [PCOC 110/2011 RGEP.356 (07/02/2011)]

**Ilmo/a. Sr/a. D/D<sup>a</sup>. María Antonia García Fernández (Grupo Parlamentario Socialista)**

**Compareciente:** CONSEJO DE GOBIERNO

**Tramitación ante:** COMISIÓN DE MEDIO AMBIENTE, VIVIENDA Y ORDENACIÓN DEL TERRITORIO

*Situación en la que se encuentra el uso y acceso del patio situado entre las siguientes viviendas del IVIMA: dos*

viviendas unifamiliares de la c/ General Pintos, bloque de seis viviendas en c/ Padre Rubio, 32, seis unifamiliares y bloque de cuatro viviendas en c/ Padre Rubio, 44.

**Acuerdo de Mesa:** 14/02/2011, **B.O.A.M.** 235 de 17/02/2011 p. 22860. **Celebración:** 14/03/2011, **DD.SS.** 850 de 14/03/2011 p. 24903 - 24906.

\* [PCOC 111/2011 RGE.403 (09/02/2011)]

**Ilmo/a. Sr/a. D/Dª. Livia Castillo Pascual .(Grupo Parlamentario Socialista)**

**Compareciente:** CONSEJO DE GOBIERNO

**Tramitación ante:** COMISIÓN DE VIGILANCIA DE LAS CONTRATACIONES

*Se pregunta cómo evalúa el Gobierno el reiterado incumplimiento de los plazos reglamentarios para registrar los expedientes de contratación en el registro oficial de contratos.*

**Acuerdo de Mesa:** 14/02/2011, **B.O.A.M.** 235 de 17/02/2011 p. 22861.

**FINAL VIII: DECAÍDA (ART. 244 R.A.)**

\* [PCOC 112/2011 RGE.408 (09/02/2011)]

**Ilmo/a. Sr/a. D/Dª. María Antonia García Fernández .(Grupo Parlamentario Socialista)**

**Compareciente:** CONSEJO DE GOBIERNO

**Tramitación ante:** COMISIÓN DE EMPLEO E INMIGRACIÓN

*Impacto que han producido las actuaciones del Plan de Integración 2009-2012 de la Comunidad de Madrid hasta la fecha.*

**Acuerdo de Mesa:** 14/02/2011, **B.O.A.M.** 235 de 17/02/2011 p. 22861. **Celebración:** 14/03/2011, **DD.SS.** 851 de 14/03/2011 p. 24953 - 24958.

\* [PCOC 113/2011 RGE.435 (11/02/2011)]

**Ilmo/a. Sr/a. D/Dª. Carmen Pérez-Carballo Veiga (Grupo Parlamentario de Izquierda Unida)**

**Compareciente:** CONSEJO DE GOBIERNO

**Tramitación ante:** COMISIÓN DE VIGILANCIA DE LAS CONTRATACIONES

*Condiciones en que ha sido adjudicada la contratación del servicio de diseño, planificación, gestión, seguimiento y evaluación de acciones de promoción turística de la gastronomía de la Comunidad de Madrid en ciudades de España y Portugal, julio 2010 - abril 2011.*

**Acuerdo de Mesa:** 22/02/2011 **NO ADMITIDA A TRÁMITE**

\* [PCOC 114/2011 RGE.436 (11/02/2011)]

**Ilmo/a. Sr/a. D/Dª. Carmen Pérez-Carballo Veiga (Grupo Parlamentario de Izquierda Unida)**

**Compareciente:** CONSEJO DE GOBIERNO

**Tramitación ante:** COMISIÓN DE VIGILANCIA DE LAS CONTRATACIONES

*Procedimiento que se ha seguido para la adjudicación de la contratación del servicio de diseño, planificación, gestión, seguimiento y evaluación de acciones de promoción turística de la gastronomía de la Comunidad de Madrid en ciudades de España y Portugal, julio 2010 - abril 2011.*

**Acuerdo de Mesa:** 22/02/2011 **NO ADMITIDA A TRÁMITE**

\* [PCOC 115/2011 RGE.437 (11/02/2011)]

**Ilmo/a. Sr/a. D/Dª. Carmen Pérez-Carballo Veiga (Grupo Parlamentario de Izquierda Unida)**

**Compareciente:** CONSEJO DE GOBIERNO

**Tramitación ante:** COMISIÓN DE VIGILANCIA DE LAS CONTRATACIONES

*Empresa que ha sido la adjudicataria de la contratación del servicio de diseño, planificación, gestión, seguimiento y evaluación de acciones de promoción turística de la gastronomía de la Comunidad de Madrid en ciudades de España y Portugal, julio 2010 - abril 2011.*

**Acuerdo de Mesa:** 22/02/2011 **NO ADMITIDA A TRÁMITE**

\* [PCOC 116/2011 RGEP.438 (11/02/2011)]

**Ilmo/a. Sr/a. D/Dª. Carmen Pérez-Carballo Veiga (Grupo Parlamentario de Izquierda Unida)**

**Compareciente:** CONSEJO DE GOBIERNO

**Tramitación ante:** COMISIÓN DE VIGILANCIA DE LAS CONTRATACIONES

*Condiciones en que ha sido adjudicada la contratación del suministro e instalación, decoración, servicio de mantenimiento, limpieza azafatas y desmontaje del Stand de la Sociedad Pública Turismo Madrid, S.A., en las ferias FITUR 2011 y ferias nacionales 2011.*

**Acuerdo de Mesa:** 22/02/2011 **NO ADMITIDA A TRÁMITE**

\* [PCOC 117/2011 RGEP.439 (11/02/2011)]

**Ilmo/a. Sr/a. D/Dª. Carmen Pérez-Carballo Veiga (Grupo Parlamentario de Izquierda Unida)**

**Compareciente:** CONSEJO DE GOBIERNO

**Tramitación ante:** COMISIÓN DE VIGILANCIA DE LAS CONTRATACIONES

*Procedimiento que se ha seguido para la adjudicación de la contratación del suministro e instalación, decoración, servicio de mantenimiento, limpieza azafatas y desmontaje del Stand de la Sociedad Pública Turismo Madrid, S.A., en las ferias FITUR 2011 y ferias nacionales 2011.*

**Acuerdo de Mesa:** 22/02/2011 **NO ADMITIDA A TRÁMITE**

\* [PCOC 118/2011 RGEP.440 (11/02/2011)]

**Ilmo/a. Sr/a. D/Dª. Carmen Pérez-Carballo Veiga (Grupo Parlamentario de Izquierda Unida)**

**Compareciente:** CONSEJO DE GOBIERNO

**Tramitación ante:** COMISIÓN DE VIGILANCIA DE LAS CONTRATACIONES

*Empresa que ha sido la adjudicataria de la contratación del suministro e instalación, decoración, servicio de mantenimiento, limpieza azafatas y desmontaje del Stand de la Sociedad Pública Turismo Madrid, S.A., en las ferias FITUR 2011 y ferias nacionales 2011.*

**Acuerdo de Mesa:** 22/02/2011 **NO ADMITIDA A TRÁMITE**

\* [PCOC 119/2011 RGEP.441 (11/02/2011)]

**Ilmo/a. Sr/a. D/Dª. Carmen Pérez-Carballo Veiga (Grupo Parlamentario de Izquierda Unida)**

**Compareciente:** CONSEJO DE GOBIERNO

**Tramitación ante:** COMISIÓN DE VIGILANCIA DE LAS CONTRATACIONES

*Se pregunta cuando finaliza el convenio entre el Ayuntamiento y el Canal de Isabel II con la empresa que gestiona el campo de golf de Vallehermoso.*

**Acuerdo de Mesa:** 22/02/2011 **NO ADMITIDA A TRÁMITE**

\* [PCOC 120/2011 RGEP.451 (11/02/2011)]

**Ilmo/a. Sr/a. D/Dª. Eulalia Vaquero Gómez (Grupo Parlamentario de Izquierda Unida)**

**Compareciente:** CONSEJO DE GOBIERNO

**Tramitación ante:** COMISIÓN DE EDUCACIÓN

*Se pregunta por qué motivo ha suspendido la Consejería de Educación el taller de Educación Física en el Centro de Educación de Personal Adultas "La Cátedra" del distrito de Villaverde.*

**Acuerdo de Mesa:** 22/02/2011, **B.O.A.M.** 237 de 24/02/2011 p. 22894 - 22895.

**FINAL VIII: DECAÍDA (ART. 244 R.A.)**

\* [PCOC 121/2011 RGEP.458 (16/02/2011)]

**Ilmo/a. Sr/a. D/Dª. Carmen Pérez-Carballo Veiga (Grupo Parlamentario de Izquierda Unida)**

**Compareciente:** CONSEJO DE GOBIERNO

**Tramitación ante:** COMISIÓN DE PRESUPUESTOS, ECONOMÍA Y HACIENDA

*Se pregunta cómo afecta la cesión del Mercado Puerta de Toledo de Madrid a la Universidad Carlos III en los contratos en vigor de los diversos comerciantes que desarrollan en dicho mercado su actividad.*

**Acuerdo de Mesa:** 22/02/2011, **B.O.A.M.** 237 de 24/02/2011 p. 22895. **Celebración:** 15/03/2011, **DD.SS.** 854 de 15/03/2011 p. 24991.

\* [PCOC 122/2011 RGEP.459 (16/02/2011)]

**Ilmo/a. Sr/a. D/D<sup>a</sup>.** Carmen Pérez-Carballo Veiga (Grupo Parlamentario de Izquierda Unida)

**Compareciente:** CONSEJO DE GOBIERNO

**Tramitación ante:** COMISIÓN DE PRESUPUESTOS, ECONOMÍA Y HACIENDA

*Términos del protocolo firmado entre la Comunidad de Madrid, Ayuntamiento y la Universidad Carlos III por el que se cede el Mercado Puerta de Toledo de Madrid a dicha Universidad para su gestión.*

**Acuerdo de Mesa:** 22/02/2011, **B.O.A.M.** 237 de 24/02/2011 p. 22895.

**FINAL VIII: DECAÍDA (ART. 244 R.A.)**

\* [PCOC 123/2011 RGEP.481 (17/02/2011)]

**Ilmo/a. Sr/a. D/D<sup>a</sup>.** Rosa Yolanda Villavicencio Mapy .(Grupo Parlamentario Socialista)

**Compareciente:** CONSEJO DE GOBIERNO

**Tramitación ante:** COMISIÓN DE EMPLEO E INMIGRACIÓN

*Opinión que le merece la propuesta del permiso único para los trabajadores de terceros países en la Unión Europea.*

**Acuerdo de Mesa:** 22/02/2011, **B.O.A.M.** 237 de 24/02/2011 p. 22895.

**FINAL VIII: DECAÍDA (ART. 244 R.A.)**

\* [PCOC 124/2011 RGEP.511 (21/02/2011)]

**Ilmo/a. Sr/a. D/D<sup>a</sup>.** Eulalia Vaquero Gómez (Grupo Parlamentario de Izquierda Unida)

**Compareciente:** CONSEJO DE GOBIERNO

**Tramitación ante:** COMISIÓN DE EDUCACIÓN

*Motivo por el que están paralizadas las obras de construcción del gimnasio en el colegio Mario Vargas Llosa del municipio Las Rozas de Madrid.*

**Acuerdo de Mesa:** 28/02/2011, **B.O.A.M.** 238 de 03/03/2011 p. 22936.

**FINAL VIII: DECAÍDA (ART. 244 R.A.)**

\* [PCOC 125/2011 RGEP.514 (22/02/2011)]

**Ilmo/a. Sr/a. D/D<sup>a</sup>.** Carmen Pérez-Carballo Veiga (Grupo Parlamentario de Izquierda Unida)

**Compareciente:** CONSEJO DE GOBIERNO

**Tramitación ante:** COMISIÓN DE PRESUPUESTOS, ECONOMÍA Y HACIENDA

*Condiciones en que ha sido adjudicada la contratación del servicio de diseño, planificación, gestión, seguimiento y evaluación de acciones de promoción turística de la gastronomía de la Comunidad de Madrid en ciudades de España y Portugal, julio 2010 - abril 2011.*

**Acuerdo de Mesa:** 28/02/2011, **B.O.A.M.** 238 de 03/03/2011 p. 22936.

**FINAL VIII: DECAÍDA (ART. 244 R.A.)**

\* [PCOC 126/2011 RGEP.515 (22/02/2011)]

**Ilmo/a. Sr/a. D/D<sup>a</sup>.** Carmen Pérez-Carballo Veiga (Grupo Parlamentario de Izquierda Unida)

**Compareciente:** CONSEJO DE GOBIERNO

**Tramitación ante:** COMISIÓN DE PRESUPUESTOS, ECONOMÍA Y HACIENDA

*Procedimiento que se ha seguido para la adjudicación de la contratación del servicio de diseño, planificación, gestión, seguimiento y evaluación de acciones de promoción turística de la gastronomía de la Comunidad de Madrid en ciudades de España y Portugal, julio 2010 - abril 2011.*

**Acuerdo de Mesa:** 28/02/2011, **B.O.A.M.** 238 de 03/03/2011 p. 22936 - 22937.

**FINAL VIII: DECAÍDA (ART. 244 R.A.)**

\* [PCOC 127/2011 RGEP.516 (22/02/2011)]

**Ilmo/a. Sr/a. D/D<sup>a</sup>.** Carmen Pérez-Carballo Veiga (Grupo Parlamentario de Izquierda Unida)

**Compareciente:** CONSEJO DE GOBIERNO

**Tramitación ante:** COMISIÓN DE PRESUPUESTOS, ECONOMÍA Y HACIENDA

*Empresa que ha sido la adjudicataria de la contratación del servicio de diseño, planificación, gestión, seguimiento y evaluación de acciones de promoción turística de la gastronomía de la Comunidad de Madrid en ciudades de España y Portugal, julio 2010 - abril 2011.*

**Acuerdo de Mesa:** 28/02/2011, **B.O.A.M.** 238 de 03/03/2011 p. 22937.

**FINAL VIII: DECAÍDA (ART. 244 R.A.)**

\* [PCOC 128/2011 RGEP.517 (22/02/2011)]

**Ilmo/a. Sr/a. D/Dª. Carmen Pérez-Carballo Veiga (Grupo Parlamentario de Izquierda Unida)**

**Compareciente:** CONSEJO DE GOBIERNO

**Tramitación ante:** COMISIÓN DE PRESUPUESTOS, ECONOMÍA Y HACIENDA

*Condiciones en que ha sido adjudicada la contratación del suministro e instalación, decoración, servicio de mantenimiento, limpieza, azafatas y desmontaje del stand de la Sociedad Pública Turismo Madrid, S.A., en las ferias FITUR 2011 y ferias nacionales 2011.*

**Acuerdo de Mesa:** 28/02/2011, **B.O.A.M.** 238 de 03/03/2011 p. 22937.

**FINAL VIII: DECAÍDA (ART. 244 R.A.)**

\* [PCOC 129/2011 RGEP.518 (22/02/2011)]

**Ilmo/a. Sr/a. D/Dª. Carmen Pérez-Carballo Veiga (Grupo Parlamentario de Izquierda Unida)**

**Compareciente:** CONSEJO DE GOBIERNO

**Tramitación ante:** COMISIÓN DE PRESUPUESTOS, ECONOMÍA Y HACIENDA

*Procedimiento que se ha seguido para la adjudicación de la contratación del suministro e instalación, decoración, servicio de mantenimiento, limpieza, azafatas y desmontaje del stand de la Sociedad Pública Turismo Madrid, S.A., en las ferias FITUR 2011 y ferias nacionales 2011.*

**Acuerdo de Mesa:** 28/02/2011, **B.O.A.M.** 238 de 03/03/2011 p. 22937 - 22938.

**FINAL VIII: DECAÍDA (ART. 244 R.A.)**

\* [PCOC 130/2011 RGEP.519 (22/02/2011)]

**Ilmo/a. Sr/a. D/Dª. Carmen Pérez-Carballo Veiga (Grupo Parlamentario de Izquierda Unida)**

**Compareciente:** CONSEJO DE GOBIERNO

**Tramitación ante:** COMISIÓN DE PRESUPUESTOS, ECONOMÍA Y HACIENDA

*Empresa que ha sido la adjudicataria de la contratación del suministro e instalación, decoración, servicio de mantenimiento, limpieza, azafatas y desmontaje del stand de la Sociedad Pública Turismo Madrid, S.A., en las ferias FITUR 2011 y ferias nacionales 2011.*

**Acuerdo de Mesa:** 28/02/2011, **B.O.A.M.** 238 de 03/03/2011 p. 22938.

**FINAL VIII: DECAÍDA (ART. 244 R.A.)**

\* [PCOC 131/2011 RGEP.598 (02/03/2011)]

**Ilmo/a. Sr/a. D/Dª. Enrique Echegoyen Vera (Grupo Parlamentario Socialista)**

**Compareciente:** CONSEJO DE GOBIERNO

**Tramitación ante:** COMISIÓN DE EMPLEO E INMIGRACIÓN

*Valoración que le merece la gestión realizada por el Servicio Regional de Empleo a lo largo de esta Legislatura.*

**Acuerdo de Mesa:** 09/03/2011, **B.O.A.M.** 239 de 10/03/2011 p. 22970.

**FINAL VIII: DECAÍDA (ART. 244 R.A.)**

**DIRECCIÓN DE GESTIÓN PARLAMENTARIA**

**SECCIÓN DE ARCHIVO**

# **A C T I V I D A D P A R L A M E N T A R I A**

## **V I I I L E G I S L A T U R A**

**RELACIÓN SEMESTRAL  
NOVENO PERÍODO DE SESIONES  
– ENERO / JUNIO 2011--**

***LISTADOS DE INICIATIVAS PARLAMENTARIAS***

**PREGUNTAS ESCRITAS  
( PE )**

**Datos a 6 de junio de 2011**

\* [PE 1/2011 RGEF.26 (11/01/2011)]

**Ilmo/a. Sr/a. D/D<sup>a</sup>. José Luis García Sánchez (Grupo Parlamentario Socialista)**

*Actuaciones que tiene previstas el Gobierno Regional para dar cumplimiento del dictamen del Consejo Consultivo de la Comunidad de Madrid sobre el aprovechamiento de caza de los montes públicos de Alameda del Valle.*

**Acuerdo de Mesa de Diputación Permanente:** 24/01/2011, **B.O.A.M.** 231 de 27/01/2011 p. 22520. **Respuesta del Gobierno:** 23/02/2011, **B.O.A.M.** 238 de 03/03/2011 p. 22920. **Remisión:** 25/02/2011

\* [PE 2/2011 RGEF.77 (20/01/2011)]

**Ilmo/a. Sr/a. D/D<sup>a</sup>. Livia Castillo Pascual (Grupo Parlamentario Socialista)**

*Planes de acción que tiene previsto poner en marcha el Gobierno para avisar a la población, si fuera preciso, por causa de contaminación atmosférica durante el año 2011.*

**Acuerdo de Mesa de Diputación Permanente:** 24/01/2011, **B.O.A.M.** 231 de 27/01/2011 p. 22520. **Respuesta del Gobierno:** 23/02/2011, **B.O.A.M.** 238 de 03/03/2011 p. 22920 - 22921. **Remisión:** 25/02/2011

\* [PE 3/2011 RGEF.78 (20/01/2011)]

**Ilmo/a. Sr/a. D/D<sup>a</sup>. Livia Castillo Pascual (Grupo Parlamentario Socialista)**

*Planes de acción que pondrán en marcha durante el año 2011 para mejorar la calidad del aire en la Comunidad de Madrid.*

**Acuerdo de Mesa de Diputación Permanente:** 24/01/2011, **B.O.A.M.** 231 de 27/01/2011 p. 22520 - 22521. **Respuesta del Gobierno:** 23/02/2011, **B.O.A.M.** 238 de 03/03/2011 p. 22921. **Remisión:** 25/02/2011

\* [PE 4/2011 RGEF.79 (20/01/2011)]

**Ilmo/a. Sr/a. D/D<sup>a</sup>. Livia Castillo Pascual (Grupo Parlamentario Socialista)**

*Actuaciones que se realizarán durante el año 2011 en el marco del "Programa de Desarrollo Rural de la Comunidad de Madrid (2007-2013)".*

**Acuerdo de Mesa de Diputación Permanente:** 24/01/2011, **B.O.A.M.** 231 de 27/01/2011 p. 22521. **Respuesta del Gobierno:** 23/02/2011, **B.O.A.M.** 238 de 03/03/2011 p. 22921 - 22923. **Remisión:** 25/02/2011

\* [PE 5/2011 RGEF.80 (20/01/2011)]

**Ilmo/a. Sr/a. D/D<sup>a</sup>. Livia Castillo Pascual (Grupo Parlamentario Socialista)**

*Actuaciones que se realizarán durante el año 2011 en el marco del "II Plan de Protección y Bienestar Animal de la Comunidad de Madrid (2009-2012)".*

**Acuerdo de Mesa de Diputación Permanente:** 24/01/2011, **B.O.A.M.** 231 de 27/01/2011 p. 22521. **Respuesta del Gobierno:** 23/02/2011, **B.O.A.M.** 238 de 03/03/2011 p. 22923 - 22925. **Remisión:** 25/02/2011

\* [PE 6/2011 RGEF.81 (20/01/2011)]

**Ilmo/a. Sr/a. D/D<sup>a</sup>. Livia Castillo Pascual (Grupo Parlamentario Socialista)**

*Actuaciones que se realizarán durante el año 2011 en el marco de la "Estrategia de Calidad del Aire y Cambio Climático de la Comunidad de Madrid (2006-2012)".*

**Acuerdo de Mesa de Diputación Permanente:** 24/01/2011, **B.O.A.M.** 231 de 27/01/2011 p. 22521. **Respuesta del Gobierno:** 23/02/2011, **B.O.A.M.** 238 de 03/03/2011 p. 22925. **Remisión:** 25/02/2011

\* [PE 7/2011 RGEF.145 (21/01/2011)]

**Ilmo/a. Sr/a. D/D<sup>a</sup>. Fernando Camaño Gómez Grupo Parlamentario de Izquierda Unida**

*Razones por las que el Gobierno de Madrid se ha excedido en los plazos legales en la publicación del I Convenio Colectivo de ámbito autonómico de Educación Infantil de Gestión Indirecta de Madrid, a pesar de que cumple todos los requisitos legales para su publicación.*

**Acuerdo de Mesa de Diputación Permanente:** 31/01/2011, **B.O.A.M.** 233 de 03/02/2011 p. 22768. **Respuesta del Gobierno:** 16/03/2011, **B.O.A.M.** 242 de 24/03/2011 p. 23072. **Remisión:** 18/03/2011

\* [PE 8/2011 RGEF.186 (26/01/2011)]

**Ilmo/a. Sr/a. D/D<sup>a</sup>. Fátima Peinado Villegas (Grupo Parlamentario Socialista)**

*Razón por la que en el cartel de construcción de una escuela infantil pública en el municipio de Villanueva del Pardillo no se da publicidad acerca de que dicha infraestructura está cofinanciada también por el Gobierno de España a través del convenio EDUCA3.*

**Acuerdo de Mesa de Diputación Permanente:** 31/01/2011, **B.O.A.M.** 233 de 03/02/2011 p. 22768. **Respuesta del Gobierno:** 23/02/2011, **B.O.A.M.** 238 de 03/03/2011 p. 22925 - 22926. **Remisión:** 25/02/2011

\* [PE 9/2011 RGEP.365 (08/02/2011)]

**Ilmo/a. Sr/a. D/D<sup>a</sup>. Carmen Pérez-Carballo Veiga (Grupo Parlamentario de Izquierda Unida)**

*Momento de tramitación en que se encuentra la autorización ambiental integral del “Centro Madrileño de Tecnologías para la Recuperación Industrial”, de la localidad de Estremera de la empresa BEFESA.*

**Acuerdo de Mesa:** 14/02/2011, **B.O.A.M.** 235 de 17/02/2011 p. 22847. **Respuesta del Gobierno:** 16/03/2011, **B.O.A.M.** 242 de 24/03/2011 p. 23072. **Remisión:** 18/03/2011

\* [PE 10/2011 RGEP.366 (08/02/2011)]

**Ilmo/a. Sr/a. D/D<sup>a</sup>. Carmen Pérez-Carballo Veiga (Grupo Parlamentario de Izquierda Unida)**

*Medidas que se están requiriendo a la empresa BEFESA para que el “Centro Madrileño de Tecnologías para la Recuperación Industrial”, que quiere construir en la localidad de Estremera, cumpla con todos los requerimientos ambientales para este tipo de instalaciones.*

**Acuerdo de Mesa:** 14/02/2011, **B.O.A.M.** 235 de 17/02/2011 p. 22847. **Respuesta del Gobierno:** 16/03/2011, **B.O.A.M.** 242 de 24/03/2011 p. 23072 - 23073. **Remisión:** 18/03/2011

\* [PE 11/2011 RGEP.367 (08/02/2011)]

**Ilmo/a. Sr/a. D/D<sup>a</sup>. Carmen Pérez-Carballo Veiga (Grupo Parlamentario de Izquierda Unida)**

*Mecanismos de participación de los vecinos que se han establecido para el proceso de instalación del “Centro Madrileño de Tecnologías para la Recuperación Industrial”, que la empresa BEFESA tiene intención de construir en la localidad de Estremera.*

**Acuerdo de Mesa:** 14/02/2011, **B.O.A.M.** 235 de 17/02/2011 p. 22847. **Respuesta del Gobierno:** 16/03/2011, **B.O.A.M.** 242 de 24/03/2011 p. 23073. **Remisión:** 18/03/2011

\* [PE 12/2011 RGEP.375 (09/02/2011)]

**Ilmo/a. Sr/a. D/D<sup>a</sup>. Livia Castillo Pascual (Grupo Parlamentario Socialista)**

*Se pregunta cuándo tiene previsto el Gobierno comenzar la ejecución de la medida “Funcionamiento del grupo de acción local, adquisición de capacidades y promoción territorial, conforme se menciona en el artículo 59” del Eje 4 del Plan de Desarrollo Rural 2007-2013.*

**Acuerdo de Mesa:** 14/02/2011, **B.O.A.M.** 235 de 17/02/2011 p. 22847. **Respuesta del Gobierno:** 16/03/2011, **B.O.A.M.** 242 de 24/03/2011 p. 23074. **Remisión:** 18/03/2011

\* [PE 13/2011 RGEP.376 (09/02/2011)]

**Ilmo/a. Sr/a. D/D<sup>a</sup>. Livia Castillo Pascual (Grupo Parlamentario Socialista)**

*Se pregunta cuándo tiene previsto el Gobierno comenzar la ejecución de la medida “Ejecución de proyectos de cooperación” del Eje 4 del Plan de Desarrollo Rural 2007-2013.*

**Acuerdo de Mesa:** 14/02/2011, **B.O.A.M.** 235 de 17/02/2011 p. 22847. **Respuesta del Gobierno:** 16/03/2011, **B.O.A.M.** 242 de 24/03/2011 p. 23074. **Remisión:** 18/03/2011

\* [PE 14/2011 RGEP.377 (09/02/2011)]

**Ilmo/a. Sr/a. D/D<sup>a</sup>. Livia Castillo Pascual (Grupo Parlamentario Socialista)**

*Se pregunta cuándo tiene previsto el Gobierno comenzar la ejecución de la medida “Aplicación de estrategias de desarrollo local. Calidad de vida/diversificación” del Eje 4 del Plan de Desarrollo Rural 2007-2013.*

**Acuerdo de Mesa:** 14/02/2011, **B.O.A.M.** 235 de 17/02/2011 p. 22847. **Respuesta del Gobierno:** 16/03/2011, **B.O.A.M.** 242 de 24/03/2011 p. 23074. **Remisión:** 18/03/2011

\* [PE 15/2011 RGEP.378 (09/02/2011)]

**Ilmo/a. Sr/a. D/D<sup>a</sup>. Livia Castillo Pascual (Grupo Parlamentario Socialista)**

*Se pregunta cuándo tiene previsto el Gobierno comenzar la ejecución de la medida “Aplicación de estrategias de desarrollo local. Medio ambiente/gestión de la tierra” del Eje 4 del Plan de Desarrollo Rural 2007-2013.*

**Acuerdo de Mesa:** 14/02/2011, **B.O.A.M.** 235 de 17/02/2011 p. 22847. **Respuesta del Gobierno:** 16/03/2011, **B.O.A.M.** 242 de 24/03/2011 p. 23074. **Remisión:** 18/03/2011

\* [PE 16/2011 RGEP.379 (09/02/2011)]

**Ilmo/a. Sr/a. D/D<sup>a</sup>. Livia Castillo Pascual (Grupo Parlamentario Socialista)**

*Se pregunta cuándo tiene previsto el Gobierno comenzar la ejecución de la medida “Aplicación de estrategias de desarrollo local. Competitividad” del Eje 4 del Plan de Desarrollo Rural 2007-2013.*

**Acuerdo de Mesa:** 14/02/2011, **B.O.A.M.** 235 de 17/02/2011 p. 22847. **Respuesta del Gobierno:** 16/03/2011, **B.O.A.M.** 242 de 24/03/2011 p. 23074. **Remisión:** 18/03/2011

\* [PE 17/2011 RGEP.380 (09/02/2011)]

**Ilmo/a. Sr/a. D/D<sup>a</sup>. Livia Castillo Pascual (Grupo Parlamentario Socialista)**

*Se pregunta cuándo tiene previsto el Gobierno comenzar la ejecución de la medida “Formación e información” del Eje 3 del Plan de Desarrollo Rural 2007-2013.*

**Acuerdo de Mesa:** 14/02/2011, **B.O.A.M.** 235 de 17/02/2011 p. 22848. **Respuesta del Gobierno:** 16/03/2011, **B.O.A.M.** 242 de 24/03/2011 p. 23074 - 23075. **Remisión:** 18/03/2011

\* [PE 18/2011 RGEP.381 (09/02/2011)]

**Ilmo/a. Sr/a. D/D<sup>a</sup>. Livia Castillo Pascual (Grupo Parlamentario Socialista)**

*Se pregunta cuándo tiene previsto el Gobierno comenzar la ejecución de la medida “Renovación y desarrollo de poblaciones rurales” del Eje 3 del Plan de Desarrollo Rural 2007-2013.*

**Acuerdo de Mesa:** 14/02/2011, **B.O.A.M.** 235 de 17/02/2011 p. 22848. **Respuesta del Gobierno:** 16/03/2011, **B.O.A.M.** 242 de 24/03/2011 p. 23075. **Remisión:** 18/03/2011

\* [PE 19/2011 RGEP.382 (09/02/2011)]

**Ilmo/a. Sr/a. D/D<sup>a</sup>. Livia Castillo Pascual (Grupo Parlamentario Socialista)**

*Se pregunta cuándo tiene previsto el Gobierno comenzar la ejecución de la medida “Servicios básicos para la economía y la población rural” del Eje 3 del Plan de Desarrollo Rural 2007-2013.*

**Acuerdo de Mesa:** 14/02/2011, **B.O.A.M.** 235 de 17/02/2011 p. 22848. **Respuesta del Gobierno:** 16/03/2011, **B.O.A.M.** 242 de 24/03/2011 p. 23075. **Remisión:** 18/03/2011

\* [PE 20/2011 RGEP.383 (09/02/2011)]

**Ilmo/a. Sr/a. D/D<sup>a</sup>. Livia Castillo Pascual (Grupo Parlamentario Socialista)**

*Se pregunta cuándo tiene previsto el Gobierno comenzar la ejecución de la medida “Creación y desarrollo de empresas” del Eje 3 del Plan de Desarrollo Rural 2007-2013.*

**Acuerdo de Mesa:** 14/02/2011, **B.O.A.M.** 235 de 17/02/2011 p. 22848. **Respuesta del Gobierno:** 16/03/2011, **B.O.A.M.** 242 de 24/03/2011 p. 23075. **Remisión:** 18/03/2011

\* [PE 21/2011 RGEP.384 (09/02/2011)]

**Ilmo/a. Sr/a. D/D<sup>a</sup>. Livia Castillo Pascual (Grupo Parlamentario Socialista)**

*Se pregunta cuándo tiene previsto el Gobierno comenzar la ejecución de la medida “Diversificación hacia actividades no agrícolas” del Eje 3 del Plan de Desarrollo Rural 2007-2013.*

**Acuerdo de Mesa:** 14/02/2011, **B.O.A.M.** 235 de 17/02/2011 p. 22848. **Respuesta del Gobierno:** 16/03/2011, **B.O.A.M.** 242 de 24/03/2011 p. 23075. **Remisión:** 18/03/2011

\* [PE 22/2011 RGEP.385 (09/02/2011)]

**Ilmo/a. Sr/a. D/D<sup>a</sup>. Livia Castillo Pascual (Grupo Parlamentario Socialista)**

*Se pregunta cuándo tiene previsto el Gobierno comenzar la ejecución de la medida “Ayudas a favor del medio forestal”*

*del Eje 2 del Plan de Desarrollo Rural 2007-2013.*

**Acuerdo de Mesa:** 14/02/2011, **B.O.A.M.** 235 de 17/02/2011 p. 22848. **Respuesta del Gobierno:** 16/03/2011, **B.O.A.M.** 242 de 24/03/2011 p. 23076. **Remisión:** 18/03/2011

\* [PE 23/2011 RGEP.386 (09/02/2011)]

**Ilmo/a. Sr/a. D/D<sup>a</sup>. Livia Castillo Pascual (Grupo Parlamentario Socialista)**

*Se pregunta cuándo tiene previsto el Gobierno comenzar la ejecución de la medida “Ayudas Natura 2000” del Eje 2 del Plan de Desarrollo Rural 2007-2013.*

**Acuerdo de Mesa:** 14/02/2011, **B.O.A.M.** 235 de 17/02/2011 p. 22848. **Respuesta del Gobierno:** 16/03/2011, **B.O.A.M.** 242 de 24/03/2011 p. 23076. **Remisión:** 18/03/2011

\* [PE 24/2011 RGEP.387 (09/02/2011)]

**Ilmo/a. Sr/a. D/D<sup>a</sup>. Livia Castillo Pascual (Grupo Parlamentario Socialista)**

*Se pregunta cuándo tiene previsto el Gobierno comenzar la ejecución de la medida “Primera implantación de sistemas agroforestales en tierras agrícolas” del Eje 2 del Plan de Desarrollo Rural 2007-2013.*

**Acuerdo de Mesa:** 14/02/2011, **B.O.A.M.** 235 de 17/02/2011 p. 22848. **Respuesta del Gobierno:** 16/03/2011, **B.O.A.M.** 242 de 24/03/2011 p. 23076. **Remisión:** 18/03/2011

\* [PE 25/2011 RGEP.388 (09/02/2011)]

**Ilmo/a. Sr/a. D/D<sup>a</sup>. Livia Castillo Pascual (Grupo Parlamentario Socialista)**

*Se pregunta cuándo tiene previsto el Gobierno comenzar la ejecución de la medida “Inversiones no productivas” del Eje 2 del Plan de Desarrollo Rural 2007-2013.*

**Acuerdo de Mesa:** 14/02/2011, **B.O.A.M.** 235 de 17/02/2011 p. 22848. **Respuesta del Gobierno:** 16/03/2011, **B.O.A.M.** 242 de 24/03/2011 p. 23076. **Remisión:** 18/03/2011

\* [PE 26/2011 RGEP.389 (09/02/2011)]

**Ilmo/a. Sr/a. D/D<sup>a</sup>. Livia Castillo Pascual (Grupo Parlamentario Socialista)**

*Se pregunta cuándo tiene previsto el Gobierno comenzar la ejecución de la medida “Ayudas relativas al bienestar de los animales” del Eje 2 del Plan de Desarrollo Rural 2007-2013.*

**Acuerdo de Mesa:** 14/02/2011, **B.O.A.M.** 235 de 17/02/2011 p. 22848. **Respuesta del Gobierno:** 16/03/2011, **B.O.A.M.** 242 de 24/03/2011 p. 23076. **Remisión:** 18/03/2011

\* [PE 27/2011 RGEP.390 (09/02/2011)]

**Ilmo/a. Sr/a. D/D<sup>a</sup>. Livia Castillo Pascual (Grupo Parlamentario Socialista)**

*Se pregunta cuándo tiene previsto el Gobierno comenzar la ejecución de la medida “Ayudas Natura 2000 y ayudas relacionadas con la Directiva 2000/60/CE (WFD)” del Eje 2 del Plan de Desarrollo Rural 2007-2013.*

**Acuerdo de Mesa:** 14/02/2011, **B.O.A.M.** 235 de 17/02/2011 p. 22849. **Respuesta del Gobierno:** 16/03/2011, **B.O.A.M.** 242 de 24/03/2011 p. 23076 - 23077. **Remisión:** 18/03/2011

\* [PE 28/2011 RGEP.391 (09/02/2011)]

**Ilmo/a. Sr/a. D/D<sup>a</sup>. Livia Castillo Pascual (Grupo Parlamentario Socialista)**

*Se pregunta cuándo tiene previsto el Gobierno comenzar la ejecución de la medida “Ayudas destinadas a indemnizar a los agricultores por las dificultades en zonas distintas de las de montaña” del Eje 2 del Plan de Desarrollo Rural 2007-2013.*

**Acuerdo de Mesa:** 14/02/2011, **B.O.A.M.** 235 de 17/02/2011 p. 22849. **Respuesta del Gobierno:** 16/03/2011, **B.O.A.M.** 242 de 24/03/2011 p. 23077. **Remisión:** 18/03/2011

\* [PE 29/2011 RGEP.392 (09/02/2011)]

**Ilmo/a. Sr/a. D/D<sup>a</sup>. Livia Castillo Pascual (Grupo Parlamentario Socialista)**

*Se pregunta cuándo tiene previsto el Gobierno comenzar la ejecución de la medida “Explotaciones en proceso de reestructuración con motivo de la reforma de una organización común de mercado” del Eje 1 del Plan de Desarrollo Rural 2007-2013.*

**Acuerdo de Mesa:** 14/02/2011, **B.O.A.M.** 235 de 17/02/2011 p. 22849. **Respuesta del Gobierno:** 16/03/2011, **B.O.A.M.** 242 de 24/03/2011 p. 23077. **Remisión:** 18/03/2011

\* [PE 30/2011 RGE.393 (09/02/2011)]

**Ilmo/a. Sr/a. D/D<sup>a</sup>. Livia Castillo Pascual (Grupo Parlamentario Socialista)**

*Se pregunta cuándo tiene previsto el Gobierno comenzar la ejecución de la medida “Agricultura de semisubsistencia” del Eje 1 del Plan de Desarrollo Rural 2007-2013.*

**Acuerdo de Mesa:** 14/02/2011, **B.O.A.M.** 235 de 17/02/2011 p. 22849. **Respuesta del Gobierno:** 16/03/2011, **B.O.A.M.** 242 de 24/03/2011 p. 23077. **Remisión:** 18/03/2011

\* [PE 31/2011 RGE.394 (09/02/2011)]

**Ilmo/a. Sr/a. D/D<sup>a</sup>. Livia Castillo Pascual (Grupo Parlamentario Socialista)**

*Se pregunta cuándo tiene previsto el Gobierno comenzar la ejecución de la medida “Actividades de información y promoción” del Eje 1 del Plan de Desarrollo Rural 2007-2013.*

**Acuerdo de Mesa:** 14/02/2011, **B.O.A.M.** 235 de 17/02/2011 p. 22849. **Respuesta del Gobierno:** 16/03/2011, **B.O.A.M.** 242 de 24/03/2011 p. 23077. **Remisión:** 18/03/2011

\* [PE 32/2011 RGE.395 (09/02/2011)]

**Ilmo/a. Sr/a. D/D<sup>a</sup>. Livia Castillo Pascual (Grupo Parlamentario Socialista)**

*Se pregunta cuándo tiene previsto el Gobierno comenzar la ejecución de la medida “Participación de los agricultores en programas relativos a la calidad de los alimentos” del Eje 1 del Plan de Desarrollo Rural 2007-2013.*

**Acuerdo de Mesa:** 14/02/2011, **B.O.A.M.** 235 de 17/02/2011 p. 22849. **Respuesta del Gobierno:** 16/03/2011, **B.O.A.M.** 242 de 24/03/2011 p. 23077. **Remisión:** 18/03/2011

\* [PE 33/2011 RGE.396 (09/02/2011)]

**Ilmo/a. Sr/a. D/D<sup>a</sup>. Livia Castillo Pascual (Grupo Parlamentario Socialista)**

*Se pregunta cuándo tiene previsto el Gobierno comenzar la ejecución de la medida “Normas de reunión basadas en la legislación comunitaria” del Eje 1 del Plan de Desarrollo Rural 2007-2013.*

**Acuerdo de Mesa:** 14/02/2011, **B.O.A.M.** 235 de 17/02/2011 p. 22849. **Respuesta del Gobierno:** 16/03/2011, **B.O.A.M.** 242 de 24/03/2011 p. 23078. **Remisión:** 18/03/2011

\* [PE 34/2011 RGE.397 (09/02/2011)]

**Ilmo/a. Sr/a. D/D<sup>a</sup>. Livia Castillo Pascual (Grupo Parlamentario Socialista)**

*Se pregunta cuándo tiene previsto el Gobierno comenzar la ejecución de la medida “Reconstitución del potencial de producción agrícola dañado por catástrofes naturales y la implantación de medidas preventivas adecuadas” del Eje 1 del Plan de Desarrollo Rural 2007-2013.*

**Acuerdo de Mesa:** 14/02/2011, **B.O.A.M.** 235 de 17/02/2011 p. 22849. **Respuesta del Gobierno:** 16/03/2011, **B.O.A.M.** 242 de 24/03/2011 p. 23078. **Remisión:** 18/03/2011

\* [PE 35/2011 RGE.398 (09/02/2011)]

**Ilmo/a. Sr/a. D/D<sup>a</sup>. Livia Castillo Pascual (Grupo Parlamentario Socialista)**

*Se pregunta cuándo tiene previsto el Gobierno comenzar la ejecución de la medida “Cooperación para el desarrollo de nuevos productos, procesos y tecnologías en el sector agrícola y alimentario y en el sector forestal” del Eje 1 del Plan de Desarrollo Rural 2007-2013.*

**Acuerdo de Mesa:** 14/02/2011, **B.O.A.M.** 235 de 17/02/2011 p. 22849. **Respuesta del Gobierno:** 16/03/2011, **B.O.A.M.** 242 de 24/03/2011 p. 23078. **Remisión:** 18/03/2011

\* [PE 36/2011 RGE.399 (09/02/2011)]

**Ilmo/a. Sr/a. D/D<sup>a</sup>. Livia Castillo Pascual (Grupo Parlamentario Socialista)**

*Se pregunta cuándo tiene previsto el Gobierno comenzar la ejecución de la medida “Aumento del valor económico de los bosques” del Eje 1 del Plan de Desarrollo Rural 2007-2013.*

**Acuerdo de Mesa:** 14/02/2011, **B.O.A.M.** 235 de 17/02/2011 p. 22850. **Respuesta del Gobierno:** 16/03/2011, **B.O.A.M.** 242 de 24/03/2011 p. 23078. **Remisión:** 18/03/2011

\* [PE 37/2011 RGEP.400 (09/02/2011)]

**Ilmo/a. Sr/a. D/D<sup>a</sup>. Livia Castillo Pascual (Grupo Parlamentario Socialista)**

*Se pregunta cuándo tiene previsto el Gobierno comenzar la ejecución de la medida “Implantación de servicios de gestión, sustitución y asesoramiento” del Eje 1 del Plan de Desarrollo Rural 2007-2013.*

**Acuerdo de Mesa:** 14/02/2011, B.O.A.M. 235 de 17/02/2011 p. 22850. **Respuesta del Gobierno:** 16/03/2011, B.O.A.M. 242 de 24/03/2011 p. 23078. **Remisión:** 18/03/2011

\* [PE 38/2011 RGEP.401 (09/02/2011)]

**Ilmo/a. Sr/a. D/D<sup>a</sup>. Livia Castillo Pascual (Grupo Parlamentario Socialista)**

*Se pregunta cuándo tiene previsto el Gobierno comenzar la ejecución de la medida “Acciones relativas a la información y la formación profesional” del Eje 1 del Plan de Desarrollo Rural 2007-2013.*

**Acuerdo de Mesa:** 14/02/2011, B.O.A.M. 235 de 17/02/2011 p. 22850. **Respuesta del Gobierno:** 16/03/2011, B.O.A.M. 242 de 24/03/2011 p. 23078 - 23079. **Remisión:** 18/03/2011

\* [PE 39/2011 RGEP.402 (09/02/2011)]

**Ilmo/a. Sr/a. D/D<sup>a</sup>. Livia Castillo Pascual (Grupo Parlamentario Socialista)**

*Se pregunta cuándo tiene previsto el Gobierno comenzar la ejecución de la medida “Agrupaciones de productores” del Eje 1 del Plan de Desarrollo Rural 2007-2013.*

**Acuerdo de Mesa:** 14/02/2011, B.O.A.M. 235 de 17/02/2011 p. 22850. **Respuesta del Gobierno:** 16/03/2011, B.O.A.M. 242 de 24/03/2011 p. 23079. **Remisión:** 18/03/2011

\* [PE 40/2011 RGEP.422 (10/02/2011)]

**Ilmo/a. Sr/a. D/D<sup>a</sup>. Antero Ruiz López (Grupo Parlamentario de Izquierda Unida)**

*Se pregunta cómo piensa garantizar a los usuarios de los aeropuertos que la privatización y gestión individualizada de los mismos no va a convertirse en un oligopolio privado que acabe por suponer un incremento de las tasas y un deterioro en la calidad y seguridad del servicio.*

**Acuerdo de Mesa:** 22/02/2011 **NO ADMITIDA A TRÁMITE**

\* [PE 41/2011 RGEP.496 (17/02/2011)]

**Ilmo/a. Sr/a. D/D<sup>a</sup>. Livia Castillo Pascual (Grupo Parlamentario Socialista)**

*Medidas que se pondrán en marcha del Plan de Desarrollo Rural (2007-2013) durante el año 2011.*

**Acuerdo de Mesa:** 22/02/2011, B.O.A.M. 237 de 24/02/2011 p. 22888. **Respuesta del Gobierno:** 16/03/2011, B.O.A.M. 242 de 24/03/2011 p. 23079. **Remisión:** 18/03/2011

\* [PE 42/2011 RGEP.520 (22/02/2011)]

**Ilmo/a. Sr/a. D/D<sup>a</sup>. Antero Ruiz López (Grupo Parlamentario de Izquierda Unida)**

*En relación con los antecedentes que se relacionan en la iniciativa, se pregunta qué opinión le merece al Gobierno de la Comunidad la privatización y gestión individualizada de los aeropuertos, en especial el aeropuerto de nuestra Comunidad, para garantizar la calidad y seguridad del servicio.*

**Acuerdo de Mesa:** 28/02/2011, B.O.A.M. 238 de 03/03/2011 p. 22918. **FINAL VIII: DECAÍDA (ART. 244 R.A.)**

\* [PE 43/2011 RGEP.611 (03/03/2011)]

**Ilmo/a. Sr/a. D/D<sup>a</sup>. Inés Sabanés Nadal (Grupo Parlamentario de Izquierda Unida)**

*Número de autorizaciones VTC que se han concedido desde el año 2005 hasta la actualidad.*

**Acuerdo de Mesa:** 14/03/2011, B.O.A.M. 241 de 17/03/2011 p. 23045 - 23046. **CALIFICADA COMO PI 73/2011**

\* [PE 44/2011 RGEP.612 (03/03/2011)]

**Ilmo/a. Sr/a. D/D<sup>a</sup>. Inés Sabanés Nadal (Grupo Parlamentario de Izquierda Unida)**

*Se pregunta cuántos expedientes se han abierto en los VTC y cuántas sanciones se han incoado.*

**Acuerdo de Mesa:** 14/03/2011, B.O.A.M. 241 de 17/03/2011 p. 23046. **CALIFICADA COMO PI 74/2011**

\* [PE 45/2011 RGEP.613 (03/03/2011)]

**Hmo/a. Sr/a. D/Dª. Inés Sabanés Nadal (Grupo Parlamentario de Izquierda Unida)**

*Se pregunta si encargó el Canal de Isabel II, en enero de 2008, a una empresa de vigilancia un informe sobre “Control laboral” de un cargo de confianza de la misma.*

**Acuerdo de Mesa:** 14/03/2011, **B.O.A.M.** 241 de 17/03/2011 p. 23045. **FINAL VIII: DECAÍDA (ART. 244 R.A.)**

**DIRECCIÓN DE GESTIÓN PARLAMENTARIA**  
**SECCIÓN DE ARCHIVO**

# **A C T I V I D A D P A R L A M E N T A R I A**

## **V I I I L E G I S L A T U R A**

**RELACIÓN SEMESTRAL**  
**NOVENO PERIODO DE SESIONES**  
**-- ENERO / JUNIO 2011--**

***LISTADOS DE INICIATIVAS PARLAMENTARIAS***

**PETICIONES DE INFORMACIÓN**  
**( PI )**

**Datos a 6 de junio de 2011**

\* [PI 1/2011 RGEPI.19 (11/01/2011)]

**Ilmo/a. Sr/a. D/D<sup>a</sup>. Adolfo Piñedo Simal (Grupo Parlamentario Socialista)**

*Copia del Acuerdo adoptado en reunión del Consejo de Gobierno de fecha 29 de diciembre de 2010 por el que se autoriza la modificación del presupuesto de explotación y de capital del Hospital Universitario Fundación Alcorcón.*

**Acuerdo de Mesa de Diputación Permanente:** 24/01/2011, **B.O.A.M.** 231 de 27/01/2011 p. 22551. **Respuesta del Gobierno:** 04/02/2011 **Remisión:** 11/02/2011

\* [PI 2/2011 RGEPI.20 (11/01/2011)]

**Ilmo/a. Sr/a. D/D<sup>a</sup>. Adolfo Piñedo Simal (Grupo Parlamentario Socialista)**

*Copia del Acuerdo adoptado en reunión del Consejo de Gobierno de fecha 29 de diciembre de 2010 por el que se autoriza la modificación del presupuesto de explotación y de capital del Ente Público Hospital del Henares.*

**Acuerdo de Mesa de Diputación Permanente:** 24/01/2011, **B.O.A.M.** 231 de 27/01/2011 p. 22551. **Respuesta del Gobierno:** 04/02/2011 **Remisión:** 11/02/2011

\* [PI 3/2011 RGEPI.21 (11/01/2011)]

**Ilmo/a. Sr/a. D/D<sup>a</sup>. Adolfo Piñedo Simal (Grupo Parlamentario Socialista)**

*Copia del Acuerdo adoptado en reunión del Consejo de Gobierno de fecha 29 de diciembre de 2010 por el que se autoriza la modificación del presupuesto de explotación y de capital del Ente Público Hospital del Sur.*

**Acuerdo de Mesa de Diputación Permanente:** 24/01/2011, **B.O.A.M.** 231 de 27/01/2011 p. 22551. **Respuesta del Gobierno:** 04/02/2011 **Remisión:** 11/02/2011

\* [PI 4/2011 RGEPI.22 (11/01/2011)]

**Ilmo/a. Sr/a. D/D<sup>a</sup>. Adolfo Piñedo Simal (Grupo Parlamentario Socialista)**

*Copia del Acuerdo adoptado en reunión del Consejo de Gobierno de fecha 29 de diciembre de 2010 por el que se autoriza la modificación del presupuesto de explotación y de capital del Ente Público Hospital de Vallecas.*

**Acuerdo de Mesa de Diputación Permanente:** 24/01/2011, **B.O.A.M.** 231 de 27/01/2011 p. 22552. **Respuesta del Gobierno:** 04/02/2011 **Remisión:** 11/02/2011

\* [PI 5/2011 RGEPI.23 (11/01/2011)]

**Ilmo/a. Sr/a. D/D<sup>a</sup>. Adolfo Piñedo Simal (Grupo Parlamentario Socialista)**

*Copia del Acuerdo adoptado en reunión del Consejo de Gobierno de fecha 29 de diciembre de 2010 por el que se autoriza la modificación del presupuesto de explotación y de capital del Ente Público Hospital del Sureste.*

**Acuerdo de Mesa de Diputación Permanente:** 24/01/2011, **B.O.A.M.** 231 de 27/01/2011 p. 22552. **Respuesta del Gobierno:** 04/02/2011 **Remisión:** 11/02/2011

\* [PI 6/2011 RGEPI.24 (11/01/2011)]

**Ilmo/a. Sr/a. D/D<sup>a</sup>. Adolfo Piñedo Simal (Grupo Parlamentario Socialista)**

*Copia del Acuerdo adoptado en reunión del Consejo de Gobierno de fecha 29 de diciembre de 2010 por el que se autoriza la modificación del presupuesto de explotación y de capital del Ente Público Hospital del Norte.*

**Acuerdo de Mesa de Diputación Permanente:** 24/01/2011, **B.O.A.M.** 231 de 27/01/2011 p. 22552. **Respuesta del Gobierno:** 04/02/2011 **Remisión:** 11/02/2011

\* [PI 7/2011 RGEPI.25 (11/01/2011)]

**Ilmo/a. Sr/a. D/D<sup>a</sup>. Adolfo Piñedo Simal (Grupo Parlamentario Socialista)**

*Copia del Acuerdo adoptado en reunión del Consejo de Gobierno de fecha 29 de diciembre de 2010 por el que se autoriza la modificación del presupuesto de explotación y de capital del Ente Público Hospital de Fuenlabrada.*

**Acuerdo de Mesa de Diputación Permanente:** 24/01/2011, **B.O.A.M.** 231 de 27/01/2011 p. 22552. **Respuesta del Gobierno:** 04/02/2011 **Remisión:** 11/02/2011

\* [PI 8/2011 RGE.27 (11/01/2011)]

**Ilmo/a. Sr/a. D/D<sup>a</sup>. José Luis García Sánchez (Grupo Parlamentario Socialista)**

*Peticiones de los Ayuntamientos o Mancomunidades para incluir nuevas actuaciones supramunicipales dentro del PRISMA 2008-2011.*

**Acuerdo de Mesa de Diputación Permanente:** 24/01/2011, **B.O.A.M.** 231 de 27/01/2011 p. 22553. **Respuesta del Gobierno:** 16/03/2011 **Remisión:** 18/03/2011

\* [PI 9/2011 RGE.28 (11/01/2011)]

**Ilmo/a. Sr/a. D/D<sup>a</sup>. José Luis García Sánchez (Grupo Parlamentario Socialista)**

*Copia del expediente de la Comunidad de Madrid sobre la autorización del coto de caza de los montes públicos del municipio de Alameda del Valle.*

**Acuerdo de Mesa de Diputación Permanente:** 24/01/2011, **B.O.A.M.** 231 de 27/01/2011 p. 22553. **Respuesta del Gobierno:** 23/02/2011 **Remisión:** 25/02/2011

\* [PI 10/2011 RGE.29 (11/01/2011)]

**Ilmo/a. Sr/a. D/D<sup>a</sup>. José Luis García Sánchez (Grupo Parlamentario Socialista)**

*Copia de los expedientes de las actuaciones supramunicipales, incluidas en el PRISMA 2008-2011, que han sido contratadas o que se encuentran en tramitación y de los acuerdos de los Ayuntamientos o Mancomunidades solicitando dichas actuaciones.*

**Acuerdo de Mesa de Diputación Permanente:** 24/01/2011, **B.O.A.M.** 231 de 27/01/2011 p. 22553. **Respuesta del Gobierno:** 16/03/2011 **Remisión:** 18/03/2011

\* [PI 11/2011 RGE.30 (11/01/2011)]

**Ilmo/a. Sr/a. D/D<sup>a</sup>. José Luis García Sánchez (Grupo Parlamentario Socialista)**

*Relación pormenorizada de todas las actuaciones del PRISMA 2008-2011 que han sido contratadas, hasta el 23 de diciembre de 2010, por parte de ARPEGIO y por parte de la Dirección General de Cooperación con la Administración Local en la que se contemple municipio, actuación contratada, importe de licitación y de adjudicación, así como la empresa adjudicataria junto con la fecha de finalización del contrato.*

**Acuerdo de Mesa de Diputación Permanente:** 24/01/2011, **B.O.A.M.** 231 de 27/01/2011 p. 22553 - 22554. **Respuesta del Gobierno:** 04/02/2011 **Remisión:** 11/02/2011

\* [PI 12/2011 RGE.67 (17/01/2011)]

**Ilmo/a. Sr/a. D/D<sup>a</sup>. Caridad García Álvarez (Grupo Parlamentario de Izquierda Unida)**

*Estatutos vigentes de la empresa pública Hospital de Fuenlabrada.*

**Acuerdo de Mesa de Diputación Permanente:** 24/01/2011, **B.O.A.M.** 231 de 27/01/2011 p. 22554.

**FINAL VIII: DECAÍDA (ART. 244 R.A.)**

\* [PI 13/2011 RGE.82 (20/01/2011)]

**Ilmo/a. Sr/a. D/D<sup>a</sup>. Livia Castillo Pascual (Grupo Parlamentario Socialista)**

*Se pregunta cuántos árboles se han plantado durante 2008 de los previstos en el Plan de Repoblaciones de la Comunidad de Madrid 2006-2010.*

**Acuerdo de Mesa de Diputación Permanente:** 24/01/2011, **B.O.A.M.** 231 de 27/01/2011 p. 22554. **Respuesta del Gobierno:** 23/02/2011 **Remisión:** 25/02/2011

\* [PI 14/2011 RGE.83 (20/01/2011)]

**Ilmo/a. Sr/a. D/D<sup>a</sup>. Livia Castillo Pascual (Grupo Parlamentario Socialista)**

*Se pregunta cuántas hectáreas se repoblaron durante 2008 de las previstas en el Plan de Repoblaciones de la Comunidad de Madrid 2006-2010.*

**Acuerdo de Mesa de Diputación Permanente:** 24/01/2011, **B.O.A.M.** 231 de 27/01/2011 p. 22554. **Respuesta del Gobierno:** 23/02/2011 **Remisión:** 25/02/2011

\* [PI 15/2011 RGEPI.185 (26/01/2011)]

**Ilmo/a. Sr/a. D/D<sup>a</sup>. Fátima Peinado Villegas (Grupo Parlamentario Socialista)**

*Copia íntegra del proyecto de construcción del instituto de enseñanza secundaria en Miraflores de la Sierra, adjuntando toda aquella documentación que al respecto obre en poder de la Consejería de Educación.*

**Acuerdo de Mesa de Diputación Permanente:** 31/01/2011, **B.O.A.M.** 233 de 03/02/2011 p. 22787.

**FINAL VIII: DECAÍDA (ART. 244 R.A.)**

\* [PI 16/2011 RGEPI.190 (26/01/2011)]

**Ilmo/a. Sr/a. D/D<sup>a</sup>. Alejandro Lucas Fernández Martín (Grupo Parlamentario Socialista)**

*Registro SIAE (Sistema de Información Atención Especializada) global y por hospitales, enero diciembre 2010, en formato Excel.*

**Acuerdo de Mesa de Diputación Permanente:** 31/01/2011, **B.O.A.M.** 233 de 03/02/2011 p. 22787.

**FINAL VIII: DECAÍDA (ART. 244 R.A.)**

\* [PI 17/2011 RGEPI.191 (26/01/2011)]

**Ilmo/a. Sr/a. D/D<sup>a</sup>. Alejandro Lucas Fernández Martín (Grupo Parlamentario Socialista)**

*Población adscrita a 1 de enero de 2011, referida a los hospitales que constan en la relación anexa, requiriéndose la remisión de la información de forma individualizada para cada uno de los hospitales.*

**Acuerdo de Mesa de Diputación Permanente:** 31/01/2011, **B.O.A.M.** 233 de 03/02/2011 p. 22787.

**FINAL VIII: DECAÍDA (ART. 244 R.A.)**

\* [PI 18/2011 RGEPI.192 (26/01/2011)]

**Ilmo/a. Sr/a. D/D<sup>a</sup>. Alejandro Lucas Fernández Martín (Grupo Parlamentario Socialista)**

*Camas funcionantes en enero 2011, referida a los hospitales que constan en la relación anexa, requiriéndose la remisión de la información de forma individualizada para cada uno de los hospitales.*

**Acuerdo de Mesa de Diputación Permanente:** 31/01/2011, **B.O.A.M.** 233 de 03/02/2011 p. 22787 - 22788.

**FINAL VIII: DECAÍDA (ART. 244 R.A.)**

\* [PI 19/2011 RGEPI.193 (26/01/2011)]

**Ilmo/a. Sr/a. D/D<sup>a</sup>. Alejandro Lucas Fernández Martín (Grupo Parlamentario Socialista)**

*Número de ciudadanos que han cambiado de médico de familia, pediatra y enfermera/o a profesionales que se encuentren en centros de salud fuera de su antigua área de referencia, de 15 de octubre a 31 de diciembre del 2010.*

**Acuerdo de Mesa de Diputación Permanente:** 31/01/2011, **B.O.A.M.** 233 de 03/02/2011 p. 22788.

**FINAL VIII: DECAÍDA (ART. 244 R.A.)**

\* [PI 20/2011 RGEPI.194 (26/01/2011)]

**Ilmo/a. Sr/a. D/D<sup>a</sup>. Alejandro Lucas Fernández Martín (Grupo Parlamentario Socialista)**

*Centros de atención primaria (consultorios y centros de salud) activos el 1 de enero 2011, con número de equipos, población asignada y total de profesionales por categorías.*

**Acuerdo de Mesa de Diputación Permanente:** 31/01/2011, **B.O.A.M.** 233 de 03/02/2011 p. 22788.

**FINAL VIII: DECAÍDA (ART. 244 R.A.)**

\* [PI 21/2011 RGEPI.199 (26/01/2011)]

**Ilmo/a. Sr/a. D/D<sup>a</sup>. Livia Castillo Pascual (Grupo Parlamentario Socialista)**

*Copia, preferentemente en soporte digital, del Informe Técnico que sirvió de base a MINTRA para la adjudicación del contrato para la construcción de la nueva línea de Metro Chamartín a Torrejón de Ardoz, Fase I, a la empresa SACYR, S.A.U., por importe de 68.300.920,15 €*

**Acuerdo de Mesa de Diputación Permanente:** 31/01/2011, **B.O.A.M.** 233 de 03/02/2011 p. 22788.

**FINAL VIII: DECAÍDA (ART. 244 R.A.)**

\* [PI 22/2011 RGE.224 (27/01/2011)]

**Ilmo/a. Sr/a. D/Dª. Inés Sabanés Nadal (Grupo Parlamentario de Izquierda Unida)**

*Al Consejo de Gobierno, empresa a la que ha sido adjudicado el servicio del nuevo sistema de traducción en Madrid del 112.*

**Acuerdo de Mesa:** 07/02/2011, **B.O.A.M.** 234 de 10/02/2011 p. 22825 - 22826. **Respuesta del Gobierno:** 23/02/2011

**Remisión:** 25/02/2011

\* [PI 23/2011 RGE.225 (27/01/2011)]

**Ilmo/a. Sr/a. D/Dª. Inés Sabanés Nadal (Grupo Parlamentario de Izquierda Unida)**

*Al Consejo de Gobierno, la adjudicación del nuevo sistema de traducción en Madrid del 112, se ha efectuado como contrato nuevo o como ampliación de alguna empresa con contrato vigente.*

**Acuerdo de Mesa:** 07/02/2011, **B.O.A.M.** 234 de 10/02/2011 p. 22826. **Respuesta del Gobierno:** 23/02/2011 **Remisión:**

25/02/2011

\* [PI 24/2011 RGE.275 (02/02/2011)]

**Ilmo/a. Sr/a. D/Dª. Carmen Pérez-Carballo Veiga (Grupo Parlamentario de Izquierda Unida)**

*En relación con la contratación de los servicios para la “gestión y evaluación continua del sistema de información ambiental en las modalidades de atención directa (telefónica y personalizada)”, durante el periodo 2006 - 2010, realizada por la Consejería de Medio Ambiente, Vivienda y Ordenación del Territorio, concursos que se han celebrado y a quiénes han sido adjudicados.*

**Acuerdo de Mesa:** 07/02/2011, **B.O.A.M.** 234 de 10/02/2011 p. 22826.

**FINAL VIII: DECAÍDA (ART. 244 R.A.)**

\* [PI 25/2011 RGE.276 (02/02/2011)]

**Ilmo/a. Sr/a. D/Dª. Carmen Pérez-Carballo Veiga (Grupo Parlamentario de Izquierda Unida)**

*En relación con la contratación de los servicios para la “gestión y evaluación continua del sistema de información ambiental en las modalidades de atención directa (telefónica y personalizada)”, durante el periodo 2006 - 2010, realizada por la Consejería de Medio Ambiente, Vivienda y Ordenación del Territorio, términos en los que se han hecho las adjudicaciones.*

**Acuerdo de Mesa:** 07/02/2011, **B.O.A.M.** 234 de 10/02/2011 p. 22826.

**FINAL VIII: DECAÍDA (ART. 244 R.A.)**

\* [PI 26/2011 RGE.277 (02/02/2011)]

**Ilmo/a. Sr/a. D/Dª. Carmen Pérez-Carballo Veiga (Grupo Parlamentario de Izquierda Unida)**

*En relación con la contratación de los servicios para la “gestión y evaluación continua del sistema de información ambiental en las modalidades de atención directa (telefónica y personalizada)”, durante el periodo 2006 - 2010, realizada por la Consejería de Medio Ambiente, Vivienda y Ordenación del Territorio, cómo se han visto afectados los trabajadores contratados como consecuencia de los cambios de adjudicatarios habidos.*

**Acuerdo de Mesa:** 07/02/2011, **B.O.A.M.** 234 de 10/02/2011 p. 22826 - 22827.

**FINAL VIII: DECAÍDA (ART. 244 R.A.)**

\* [PI 27/2011 RGE.278 (02/02/2011)]

**Ilmo/a. Sr/a. D/Dª. Carmen Pérez-Carballo Veiga (Grupo Parlamentario de Izquierda Unida)**

*Expediente número 03-AT-00078.5/2010 “Servicio de mantenimiento de los jardines y plantas de interior del Organismo Autónomo Madrid 112”.*

**Acuerdo de Mesa:** 07/02/2011, **B.O.A.M.** 234 de 10/02/2011 p. 22827. **Respuesta del Gobierno:** 23/02/2011 **Remisión:**

25/02/2011

\* [PI 28/2011 RGE.334 (07/02/2011)]

**Ilmo/a. Sr/a. D/Dª. Caridad García Álvarez (Grupo Parlamentario de Izquierda Unida)**

*Información desglosada por cada una de las zonas básicas de salud afectadas por el cambio de pediatra llevado a cabo por los madrileños y madrileñas, desde el 15 de octubre de 2010 hasta la fecha.*

**Acuerdo de Mesa:** 14/02/2011, B.O.A.M. 235 de 17/02/2011 p. 22861.

**FINAL VIII: DECAÍDA (ART. 244 R.A.)**

\* [PI 29/2011 RGE.335 (07/02/2011)]

**Ilmo/a. Sr/a. D/Dª. Caridad García Álvarez (Grupo Parlamentario de Izquierda Unida)**

*Información desglosada por cada una de las zonas básicas de salud afectadas por el cambio de médico/a llevado a cabo por los madrileños y madrileñas, desde el 15 de octubre de 2010 hasta la fecha.*

**Acuerdo de Mesa:** 14/02/2011, B.O.A.M. 235 de 17/02/2011 p. 22861 - 22862.

**FINAL VIII: DECAÍDA (ART. 244 R.A.)**

\* [PI 30/2011 RGE.336 (07/02/2011)]

**Ilmo/a. Sr/a. D/Dª. Caridad García Álvarez (Grupo Parlamentario de Izquierda Unida)**

*Información desglosada por cada una de las zonas básicas de salud afectadas por el cambio de enfermero/a llevado a cabo por los madrileños y madrileñas, desde el 15 de octubre de 2010 hasta la fecha.*

**Acuerdo de Mesa:** 14/02/2011, B.O.A.M. 235 de 17/02/2011 p. 22862.

**FINAL VIII: DECAÍDA (ART. 244 R.A.)**

\* [PI 31/2011 RGE.360 (07/02/2011)]

**Ilmo/a. Sr/a. D/Dª. Eulalia Vaquero Gómez (Grupo Parlamentario de Izquierda Unida)**

*Copia del expediente 09-CO-00145.5/2010 para la “construcción de 6 unidades de secundaria y 2 laboratorios en Miraflores de la Sierra”, así como de la documentación relacionada con el proyecto que pudiera tener al respecto la Consejería de Educación.*

**Acuerdo de Mesa:** 14/02/2011, B.O.A.M. 235 de 17/02/2011 p. 22862.

**FINAL VIII: DECAÍDA (ART. 244 R.A.)**

\* [PI 32/2011 RGE.404 (09/02/2011)]

**Ilmo/a. Sr/a. D/Dª. Livia Castillo Pascual (Grupo Parlamentario Socialista)**

*Copia, preferentemente en soporte digital, del Acuerdo adoptado por el Consejo de Gobierno el 27 de enero pasado por el que se autoriza el gasto y la celebración de la suscripción de cláusulas adicionales y contratos programa, ejercicio 2011, entre el Servicio Madrileño de Salud y las empresas públicas con forma de entidad de derecho público: Hospital de Vallecas, Hospital del Henares, Hospital del Tajo, Hospital del Sur, Hospital del Sureste, Hospital del Norte, Hospital de Fuenlabrada y Fundación Hospital Alcorcón, para la asistencia sanitaria de beneficiarios del Sistema Nacional de Salud en la Comunidad de Madrid, por importe de 661.588.294 euros.*

**Acuerdo de Mesa:** 14/02/2011, B.O.A.M. 235 de 17/02/2011 p. 22862. **Respuesta del Gobierno:** 16/03/2011 **Remisión:** 18/03/2011

\* [PI 33/2011 RGE.407 (09/02/2011)]

**Ilmo/a. Sr/a. D/Dª. Antonio Fernández Gordillo (Grupo Parlamentario Socialista)**

*Copia del informe realizado por el Área de Promoción y Rehabilitación del IVIMA sobre la situación de la edificación de la Unidad Vecinal de Palomeras Sur Este, sita en la Avenida Pablo Neruda números 1-3-7-9 y 11 y calle Luis Martín 2-4-6-8-10-12 y 5-7-9 en Madrid.*

**Acuerdo de Mesa:** 14/02/2011, B.O.A.M. 235 de 17/02/2011 p. 22863. **FINAL VIII: DECAÍDA (ART. 244 R.A.)**

\* [PI 34/2011 RGE.484 (17/02/2011)]

**Ilmo/a. Sr/a. D/Dª. Livia Castillo Pascual (Grupo Parlamentario Socialista)**

*Relación de los inmuebles alquilados por las Consejerías, Organismos Autónomos, Entes o Empresas Públicas de la Comunidad de Madrid a la sociedad Aguirre Newman.*

**Acuerdo de Mesa:** 22/02/2011, B.O.A.M. 237 de 24/02/2011 p. 22896. **FINAL VIII: DECAÍDA (ART. 244 R.A.)**

\* [PI 35/2011 RGE.485 (17/02/2011)]

**Ilmo/a. Sr/a. D/D<sup>a</sup>. Livia Castillo Pascual (Grupo Parlamentario Socialista)**

*Relación de los inmuebles alquilados por las Consejerías, Organismos Autónomos, Entes o Empresas Públicas de la Comunidad de Madrid con el asesoramiento o intermediación de la sociedad Aguirre Newman.*

**Acuerdo de Mesa:** 22/02/2011, B.O.A.M. 237 de 24/02/2011 p. 22896. **FINAL VIII: DECAÍDA (ART. 244 R.A.)**

\* [PI 36/2011 RGE.486 (17/02/2011)]

**Ilmo/a. Sr/a. D/D<sup>a</sup>. Livia Castillo Pascual (Grupo Parlamentario Socialista)**

*Copia, preferentemente en formato digital, de las comunicaciones de prohibición de contratar acordadas por el Ministerio de Economía y Hacienda durante el año 2009.*

**Acuerdo de Mesa:** 22/02/2011, B.O.A.M. 237 de 24/02/2011 p. 22896. **FINAL VIII: DECAÍDA (ART. 244 R.A.)**

\* [PI 37/2011 RGE.487 (17/02/2011)]

**Ilmo/a. Sr/a. D/D<sup>a</sup>. Livia Castillo Pascual (Grupo Parlamentario Socialista)**

*Copia, preferentemente en formato digital, de las comunicaciones de prohibición de contratar acordadas por el Ministerio de Economía y Hacienda durante el año 2010.*

**Acuerdo de Mesa:** 22/02/2011, B.O.A.M. 237 de 24/02/2011 p. 22896 - 22897. **FINAL VIII: DECAÍDA (ART. 244 R.A.)**

\* [PI 38/2011 RGE.488 (17/02/2011)]

**Ilmo/a. Sr/a. D/D<sup>a</sup>. Livia Castillo Pascual (Grupo Parlamentario Socialista)**

*Acciones que tiene previstas el Gobierno para fomentar el uso de las nuevas tecnologías en los profesionales del sector agrario.*

**Acuerdo de Mesa:** 22/02/2011, B.O.A.M. 237 de 24/02/2011 p. 22897. **FINAL VIII: DECAÍDA (ART. 244 R.A.)**

\* [PI 39/2011 RGE.489 (17/02/2011)]

**Ilmo/a. Sr/a. D/D<sup>a</sup>. Livia Castillo Pascual (Grupo Parlamentario Socialista)**

*Situación administrativa en que se encuentra a fecha de 1 de febrero de 2011 el Club Alpino de Navacerrada.*

**Acuerdo de Mesa:** 22/02/2011, B.O.A.M. 237 de 24/02/2011 p. 22897. **FINAL VIII: DECAÍDA (ART. 244 R.A.)**

\* [PI 40/2011 RGE.490 (17/02/2011)]

**Ilmo/a. Sr/a. D/D<sup>a</sup>. Livia Castillo Pascual (Grupo Parlamentario Socialista)**

*Relación de compromisos contraídos con otras Administraciones Públicas respecto al Plan de Desarrollo Rural (2007-2013) durante el año 2011.*

**Acuerdo de Mesa:** 22/02/2011, B.O.A.M. 237 de 24/02/2011 p. 22897. **FINAL VIII: DECAÍDA (ART. 244 R.A.)**

\* [PI 41/2011 RGE.491 (17/02/2011)]

**Ilmo/a. Sr/a. D/D<sup>a</sup>. Livia Castillo Pascual (Grupo Parlamentario Socialista)**

*Información sobre el número de kilómetros de carril bici a fecha 31 de diciembre de 2010 en la Comunidad de Madrid.*

**Acuerdo de Mesa:** 22/02/2011, B.O.A.M. 237 de 24/02/2011 p. 22897 - 22898. **FINAL VIII: DECAÍDA (ART. 244 R.A.)**

\* [PI 42/2011 RGE.492 (17/02/2011)]

**Ilmo/a. Sr/a. D/D<sup>a</sup>. Livia Castillo Pascual (Grupo Parlamentario Socialista)**

*Información sobre el número de kilómetros de carril bici a fecha 31 de diciembre de 2009 en la Comunidad de Madrid.*

**Acuerdo de Mesa:** 22/02/2011, B.O.A.M. 237 de 24/02/2011 p. 22898. **FINAL VIII: DECAÍDA (ART. 244 R.A.)**

\* [PI 43/2011 RGE.493 (17/02/2011)]

**Ilmo/a. Sr/a. D/D<sup>a</sup>. Livia Castillo Pascual (Grupo Parlamentario Socialista)**

*Información sobre el número de kilómetros de carril bici a fecha 31 de diciembre de 2008 en la Comunidad de Madrid.*

**Acuerdo de Mesa:** 22/02/2011, B.O.A.M. 237 de 24/02/2011 p. 22898. **FINAL VIII: DECAÍDA (ART. 244 R.A.)**

\* [PI 44/2011 RGE.494 (17/02/2011)]

**Ilmo/a. Sr/a. D/D<sup>a</sup>. Livia Castillo Pascual (Grupo Parlamentario Socialista)**

*Información sobre el número de kilómetros de carril bici a fecha 31 de diciembre de 2007 en la Comunidad de Madrid.*

**Acuerdo de Mesa:** 22/02/2011, B.O.A.M. 237 de 24/02/2011 p. 22898. **FINAL VIII: DECAÍDA (ART. 244 R.A.)**

\* [PI 45/2011 RGE.495 (17/02/2011)]

**Ilmo/a. Sr/a. D/D<sup>a</sup>. Livia Castillo Pascual (Grupo Parlamentario Socialista)**

*Copia del convenio firmado por la Consejería de Medio Ambiente, Vivienda y Ordenación del Territorio con las Administraciones Públicas implicadas en el Plan de Desarrollo Rural (2007-2013).*

**Acuerdo de Mesa:** 22/02/2011, B.O.A.M. 237 de 24/02/2011 p. 22898 - 22899. **FINAL VIII: DECAÍDA (ART. 244 R.A.)**

\* [PI 46/2011 RGE.510 (21/02/2011)]

**Ilmo/a. Sr/a. D/D<sup>a</sup>. Caridad García Álvarez (Grupo Parlamentario de Izquierda Unida)**

*Número de inscripción de la Residencia de Mayores AMMA Valdebernardo en el registro de Centros Sanitarios de la Comunidad de Madrid.*

**Acuerdo de Mesa:** 28/02/2011, B.O.A.M. 238 de 03/03/2011 p. 22938. **FINAL VIII: DECAÍDA (ART. 244 R.A.)**

\* [PI 47/2011 RGE.512 (21/02/2011)]

**Ilmo/a. Sr/a. D/D<sup>a</sup>. Eulalia Vaquero Gómez (Grupo Parlamentario de Izquierda Unida)**

*Copia del expediente 09-CO-00052.1/2010 relativo a la adjudicación del contrato de ampliación de 12 unidades de primaria y gimnasio en el colegio "Mario Vargas Llosa" de Las Rozas de Madrid (Madrid).*

**Acuerdo de Mesa:** 28/02/2011, B.O.A.M. 238 de 03/03/2011 p. 22938. **FINAL VIII: DECAÍDA (ART. 244 R.A.)**

\* [PI 48/2011 RGE.539 (24/02/2011)]

**Ilmo/a. Sr/a. D/D<sup>a</sup>. Óscar Monterrubio Rodríguez (Grupo Parlamentario Socialista)**

*Relación de subvenciones solicitadas, con indicación de la entidad o persona peticionaria, cantidad concedida en su caso y municipio de ejecución de la actuación, al amparo de la Orden de 10 de diciembre de 2009, por la que se aprueba la convocatoria para la concesión de subvenciones a mancomunidades de Municipios de la Sierra Norte de Madrid para gastos corrientes, para el ejercicio 2010.*

**Acuerdo de Mesa:** 28/02/2011, B.O.A.M. 238 de 03/03/2011 p. 22939. **FINAL VIII: DECAÍDA (ART. 244 R.A.)**

\* [PI 49/2011 RGE.540 (24/02/2011)]

**Ilmo/a. Sr/a. D/D<sup>a</sup>. Óscar Monterrubio Rodríguez (Grupo Parlamentario Socialista)**

*Relación de subvenciones solicitadas, con indicación de la entidad o persona peticionaria, cantidad concedida en su caso y municipio de ejecución de la actuación, al amparo de la Orden de 18 de marzo de 2010, por la que se aprueba la convocatoria para la concesión de subvenciones a las pequeñas y medianas empresas privadas para la promoción del sistema productivo en la Sierra Norte de Madrid, para el ejercicio 2010.*

**Acuerdo de Mesa:** 28/02/2011, B.O.A.M. 238 de 03/03/2011 p. 22939. **FINAL VIII: DECAÍDA (ART. 244 R.A.)**

\* [PI 50/2011 RGE.541 (24/02/2011)]

**Ilmo/a. Sr/a. D/D<sup>a</sup>. Óscar Monterrubio Rodríguez (Grupo Parlamentario Socialista)**

*Relación de subvenciones solicitadas, con indicación de la entidad o persona peticionaria, cantidad concedida en su caso*

y municipio de ejecución de la actuación, al amparo de la Orden de 14 de diciembre de 2009, por la que se aprueba la convocatoria para la concesión de subvenciones para el mantenimiento de empleo en las Agrupaciones Municipales de la Sierra Norte de Madrid, para el ejercicio 2010.

**Acuerdo de Mesa:** 28/02/2011, **B.O.A.M.** 238 de 03/03/2011 p. 22939. **FINAL VIII: DECAÍDA (ART. 244 R.A.)**

\* [PI 51/2011 RGEF.542 (24/02/2011)]

**Ilmo/a. Sr/a. D/D<sup>a</sup>. Óscar Monterrubio Rodríguez (Grupo Parlamentario Socialista)**

*Relación de subvenciones solicitadas, con indicación de la entidad o persona peticionaria, cantidad concedida en su caso y municipio de ejecución de la actuación, al amparo de la Orden de 14 de diciembre de 2009, por la que se aprueba la convocatoria para la concesión de subvenciones al autoempleo en la Sierra Norte de Madrid, para el ejercicio 2010.*

**Acuerdo de Mesa:** 28/02/2011, **B.O.A.M.** 238 de 03/03/2011 p. 22939 - 22940. **FINAL VIII: DECAÍDA (ART. 244 R.A.)**

\* [PI 52/2011 RGEF.543 (24/02/2011)]

**Ilmo/a. Sr/a. D/D<sup>a</sup>. Óscar Monterrubio Rodríguez (Grupo Parlamentario Socialista)**

*Relación de subvenciones solicitadas, con indicación de la entidad o persona peticionaria, cantidad concedida en su caso y municipio de ejecución de la actuación, al amparo de la Orden de 21 de diciembre de 2009, por la que se aprueba la convocatoria para la concesión de subvenciones a Corporaciones Locales para la realización de obras e inversiones para el embellecimiento de los núcleos históricos de la Sierra Norte de Madrid, para el ejercicio 2010.*

**Acuerdo de Mesa:** 28/02/2011, **B.O.A.M.** 238 de 03/03/2011 p. 22940. **FINAL VIII: DECAÍDA (ART. 244 R.A.)**

\* [PI 53/2011 RGEF.544 (24/02/2011)]

**Ilmo/a. Sr/a. D/D<sup>a</sup>. Óscar Monterrubio Rodríguez (Grupo Parlamentario Socialista)**

*Relación de subvenciones solicitadas, con indicación de la entidad o persona peticionaria, cantidad concedida en su caso y municipio de ejecución de la actuación, al amparo de la Orden de 21 de diciembre de 2009, por la que se aprueba la convocatoria para la concesión de subvenciones a Entidades Locales para la dotación de infraestructuras básicas en los núcleos rurales de la Sierra Norte de Madrid, para el ejercicio 2010.*

**Acuerdo de Mesa:** 28/02/2011, **B.O.A.M.** 238 de 03/03/2011 p. 22940. **FINAL VIII: DECAÍDA (ART. 244 R.A.)**

\* [PI 54/2011 RGEF.545 (24/02/2011)]

**Ilmo/a. Sr/a. D/D<sup>a</sup>. Óscar Monterrubio Rodríguez (Grupo Parlamentario Socialista)**

*Relación de subvenciones solicitadas, con indicación de la entidad o persona peticionaria, cantidad concedida en su caso y municipio de ejecución de la actuación, al amparo de la Orden de 14 de diciembre de 2009, por la que se aprueba la convocatoria para la concesión de subvenciones a Entidades Locales para proyectos de infraestructuras turísticas en la Zona de la Sierra Norte de Madrid, para el ejercicio 2010.*

**Acuerdo de Mesa:** 28/02/2011, **B.O.A.M.** 238 de 03/03/2011 p. 22940 - 22941. **FINAL VIII: DECAÍDA (ART. 244 R.A.)**

\* [PI 55/2011 RGEF.546 (24/02/2011)]

**Ilmo/a. Sr/a. D/D<sup>a</sup>. Óscar Monterrubio Rodríguez (Grupo Parlamentario Socialista)**

*Relación de subvenciones solicitadas, con indicación de la entidad o persona peticionaria, cantidad concedida en su caso y municipio de ejecución de la actuación, al amparo de la Orden de 14 de diciembre de 2009, por la que se aprueba la convocatoria para la concesión de subvenciones a las pequeñas y medianas empresas privadas para el fomento del empleo en la Sierra Norte de Madrid, para el ejercicio 2010.*

**Acuerdo de Mesa:** 28/02/2011, **B.O.A.M.** 238 de 03/03/2011 p. 22941. **FINAL VIII: DECAÍDA (ART. 244 R.A.)**

\* [PI 56/2011 RGEF.614 (03/03/2011)]

**Ilmo/a. Sr/a. D/D<sup>a</sup>. Inés Sabanés Nadal (Grupo Parlamentario de Izquierda Unida)**

*Protocolo y/o convenio firmado en 2010 entre la Comunidad de Madrid y los representantes del sector del taxi para la instalación de video vigilancia.*

**Acuerdo de Mesa:** 14/03/2011, B.O.A.M. 241 de 17/03/2011 p. 23052. **FINAL VIII: DECAÍDA (ART. 244 R.A.)**

\* [PI 57/2011 RGEF.615 (03/03/2011)]

**Ilmo/a. Sr/a. D/Dª. Inés Sabanés Nadal (Grupo Parlamentario de Izquierda Unida)**

*Protocolo y/o Convenio firmado en 2009 entre la Comunidad de Madrid y los representantes del sector del taxi para la instalación de video vigilancia.*

**Acuerdo de Mesa:** 14/03/2011, B.O.A.M. 241 de 17/03/2011 p. 23052 - 23053. **FINAL VIII: DECAÍDA (ART. 244 R.A.)**

\* [PI 58/2011 RGEF.616 (03/03/2011)]

**Ilmo/a. Sr/a. D/Dª. Inés Sabanés Nadal (Grupo Parlamentario de Izquierda Unida)**

*Protocolo y/o Convenio firmado en 2008 entre la Comunidad de Madrid y los representantes del sector del taxi para la instalación de video vigilancia.*

**Acuerdo de Mesa:** 14/03/2011, B.O.A.M. 241 de 17/03/2011 p. 23053. **FINAL VIII: DECAÍDA (ART. 244 R.A.)**

\* [PI 59/2011 RGEF.617 (03/03/2011)]

**Ilmo/a. Sr/a. D/Dª. Inés Sabanés Nadal (Grupo Parlamentario de Izquierda Unida)**

*Protocolo y/o Convenio firmado en 2009 entre la Comunidad de Madrid y los representantes del sector del taxi para la instalación de video vigilancia.*

**Acuerdo de Mesa:** 14/03/2011 **NO ADMITIDA A TRÁMITE**

\* [PI 60/2011 RGEF.618 (03/03/2011)]

**Ilmo/a. Sr/a. D/Dª. Inés Sabanés Nadal (Grupo Parlamentario de Izquierda Unida)**

*Protocolo y/o Convenio firmado en 2010 entre la Comunidad de Madrid y los representantes del sector del taxi para la instalación de video vigilancia.*

**Acuerdo de Mesa:** 14/03/2011 **NO ADMITIDA A TRÁMITE**

\* [PI 61/2011 RGEF.619 (03/03/2011)]

**Ilmo/a. Sr/a. D/Dª. Inés Sabanés Nadal (Grupo Parlamentario de Izquierda Unida)**

*Partida presupuestaria habilitada en el 2009 para la seguridad en el taxi y de video vigilancia.*

**Acuerdo de Mesa:** 14/03/2011, B.O.A.M. 241 de 17/03/2011 p. 23053. **FINAL VIII: DECAÍDA (ART. 244 R.A.)**

\* [PI 62/2011 RGEF.620 (03/03/2011)]

**Ilmo/a. Sr/a. D/Dª. Inés Sabanés Nadal (Grupo Parlamentario de Izquierda Unida)**

*Partida presupuestaria habilitada en el 2008 para la seguridad en el taxi y de video vigilancia.*

**Acuerdo de Mesa:** 14/03/2011, B.O.A.M. 241 de 17/03/2011 p. 23053. **FINAL VIII: DECAÍDA (ART. 244 R.A.)**

\* [PI 63/2011 RGEF.621 (03/03/2011)]

**Ilmo/a. Sr/a. D/Dª. Inés Sabanés Nadal (Grupo Parlamentario de Izquierda Unida)**

*Partida presupuestaria habilitada en el 2010 para la seguridad en el taxi y de video vigilancia.*

**Acuerdo de Mesa:** 14/03/2011, B.O.A.M. 241 de 17/03/2011 p. 23053 - 23054. **FINAL VIII: DECAÍDA (ART. 244 R.A.)**

\* [PI 64/2011 RGEF.622 (03/03/2011)]

**Ilmo/a. Sr/a. D/Dª. Inés Sabanés Nadal (Grupo Parlamentario de Izquierda Unida)**

*Partida presupuestaria habilitada en el 2011 para la seguridad en el taxi y de video vigilancia.*

**Acuerdo de Mesa:** 14/03/2011, B.O.A.M. 241 de 17/03/2011 p. 23054. **FINAL VIII: DECAÍDA (ART. 244 R.A.)**

\* [PI 65/2011 RGEF.623 (03/03/2011)]

**Ilmo/a. Sr/a. D/D<sup>a</sup>. Inés Sabanés Nadal (Grupo Parlamentario de Izquierda Unida)**

*Número de cámaras de video vigilancia instaladas en el año 2008 en el sector del taxi.*

**Acuerdo de Mesa:** 14/03/2011, B.O.A.M. 241 de 17/03/2011 p. 23054. **FINAL VIII: DECAÍDA (ART. 244 R.A.)**

\* [PI 66/2011 RGEF.624 (03/03/2011)]

**Ilmo/a. Sr/a. D/D<sup>a</sup>. Inés Sabanés Nadal (Grupo Parlamentario de Izquierda Unida)**

*Número de cámaras de video vigilancia instaladas en el año 2009 en el sector del taxi.*

**Acuerdo de Mesa:** 14/03/2011, B.O.A.M. 241 de 17/03/2011 p. 23054. **FINAL VIII: DECAÍDA (ART. 244 R.A.)**

\* [PI 67/2011 RGEF.625 (03/03/2011)]

**Ilmo/a. Sr/a. D/D<sup>a</sup>. Inés Sabanés Nadal (Grupo Parlamentario de Izquierda Unida)**

*Número de cámaras de video vigilancia instaladas en el año 2010 en el sector del taxi.*

**Acuerdo de Mesa:** 14/03/2011, B.O.A.M. 241 de 17/03/2011 p. 23054 - 23055. **FINAL VIII: DECAÍDA (ART. 244 R.A.)**

\* [PI 68/2011 RGEF.626 (03/03/2011)]

**Ilmo/a. Sr/a. D/D<sup>a</sup>. Inés Sabanés Nadal (Grupo Parlamentario de Izquierda Unida)**

*Presupuesto de los 4 informes encargados a las consultoras privadas para la privatización del Canal Isabel II.*

**Acuerdo de Mesa:** 14/03/2011 **NO ADMITIDA A TRÁMITE**

\* [PI 69/2011 RGEF.629 (04/03/2011)]

**Ilmo/a. Sr/a. D/D<sup>a</sup>. Inés Sabanés Nadal (Grupo Parlamentario de Izquierda Unida)**

*En relación a la posible contratación o encargo desde el Canal de Isabel II a una empresa de vigilancia en fecha de 18 de enero de 2008 en concepto de “control laboral” y destinado a un asesor de la propia empresa, actuaciones similares en el ámbito de la empresa Canal de Isabel II en la presente Legislatura.*

**Acuerdo de Mesa:** 14/03/2011 **NO ADMITIDA A TRÁMITE**

\* [PI 70/2011 RGEF.630 (04/03/2011)]

**Ilmo/a. Sr/a. D/D<sup>a</sup>. Inés Sabanés Nadal (Grupo Parlamentario de Izquierda Unida)**

*En relación a la posible contratación o encargo desde el Canal de Isabel II a una empresa de vigilancia en fecha de 18 de enero de 2008 en concepto de “control laboral” y destinado a un asesor de la propia empresa, objeto de la actuación encargada y soporte legal y económico de la misma.*

**Acuerdo de Mesa:** 14/03/2011, B.O.A.M. 241 de 17/03/2011 p. 23055. **FINAL VIII: DECAÍDA (ART. 244 R.A.)**

\* [PI 71/2011 RGEF.631 (04/03/2011)]

**Ilmo/a. Sr/a. D/D<sup>a</sup>. Inés Sabanés Nadal (Grupo Parlamentario de Izquierda Unida)**

*En relación a la posible contratación o encargo desde el Canal de Isabel II a una empresa de vigilancia en fecha de 18 de enero de 2008 en concepto de “control laboral” y destinado a un asesor de la propia empresa, expediente informativo previo o actuaciones en el ámbito laboral que justifiquen una actuación de estas características.*

**Acuerdo de Mesa:** 14/03/2011, B.O.A.M. 241 de 17/03/2011 p. 23055. **FINAL VIII: DECAÍDA (ART. 244 R.A.)**

\* [PI 72/2011 RGEF.632 (04/03/2011)]

**Ilmo/a. Sr/a. D/D<sup>a</sup>. Inés Sabanés Nadal (Grupo Parlamentario de Izquierda Unida)**

*En relación a la posible contratación o encargo desde el Canal de Isabel II a una empresa de vigilancia en fecha de 18 de enero de 2008 en concepto de “control laboral” y destinado a un asesor de la propia empresa, notificación a los órganos de dirección del Canal de Isabel II sobre esta actuación y sus motivaciones.*

**Acuerdo de Mesa:** 14/03/2011 **NO ADMITIDA A TRÁMITE**

\* [PI 73/2011 RGE.611 (14/03/2011)]

**Ilmo/a. Sr/a. D/D<sup>a</sup>. Inés Sabanés Nadal (Grupo Parlamentario de Izquierda Unida)**

*Número de autorizaciones VTC que se han concedido desde el año 2005 hasta la actualidad.*

**CALIFICADA DE PE 43/2011, Acuerdo de Mesa: 14/03/2011, B.O.A.M. 241 de 17/03/2011 p. 23045 - 23046. FINAL VIII: DECAÍDA (ART. 244 R.A.)**

\* [PI 74/2011 RGE.612 (14/03/2011)]

**Ilmo/a. Sr/a. D/D<sup>a</sup>. Inés Sabanés Nadal (Grupo Parlamentario de Izquierda Unida)**

*Se pregunta cuántos expedientes se han abierto en los VTC y cuántas sanciones se han incoado.*

**CALIFICADA DE PE 44/2011 Acuerdo de Mesa: 14/03/2011, B.O.A.M. 241 de 17/03/2011 p. 23046. FINAL VIII: DECAÍDA (ART. 244 R.A.)**

\* [PI 75/2011 RGE.693 (16/03/2011)]

**Ilmo/a. Sr/a. D/D<sup>a</sup>. Carmen Pérez-Carballo Veiga (Grupo Parlamentario de Izquierda Unida)**

*Expediente del Contrato de la Asesoría BBVA con el Canal de Isabel II.*

**Acuerdo de Mesa: 30/03/2011, B.O.A.M. 243 de 31/03/2011 p. 23089. FINAL VIII: DECAÍDA (ART. 244 R.A.)**

\* [PI 76/2011 RGE.694 (16/03/2011)]

**Ilmo/a. Sr/a. D/D<sup>a</sup>. Carmen Pérez-Carballo Veiga (Grupo Parlamentario de Izquierda Unida)**

*Expediente del Contrato de la Asesoría ROTSCHILD con el Canal de Isabel II.*

**Acuerdo de Mesa: 30/03/2011, B.O.A.M. 243 de 31/03/2011 p. 23089. FINAL VIII: DECAÍDA (ART. 244 R.A.)**

\* [PI 77/2011 RGE.695 (16/03/2011)]

**Ilmo/a. Sr/a. D/D<sup>a</sup>. Carmen Pérez-Carballo Veiga (Grupo Parlamentario de Izquierda Unida)**

*Expediente del Contrato de la Asesoría CUATRO CASAS con el Canal de Isabel II.*

**Acuerdo de Mesa: 30/03/2011, B.O.A.M. 243 de 31/03/2011 p. 23089. FINAL VIII: DECAÍDA (ART. 244 R.A.)**

\* [PI 78/2011 RGE.696 (16/03/2011)]

**Ilmo/a. Sr/a. D/D<sup>a</sup>. Inés Sabanés Nadal (Grupo Parlamentario de Izquierda Unida)**

*Objetivos de los informes técnicos encargados por el Canal Isabel II a la consultora BBVA durante el año 2009.*

**Acuerdo de Mesa: 30/03/2011, B.O.A.M. 243 de 31/03/2011 p. 23089 - 23090. FINAL VIII: DECAÍDA (ART. 244 R.A.)**

\* [PI 79/2011 RGE.697 (16/03/2011)]

**Ilmo/a. Sr/a. D/D<sup>a</sup>. Inés Sabanés Nadal (Grupo Parlamentario de Izquierda Unida)**

*Objetivos de los informes técnicos encargados por el Canal Isabel II a la consultora BBVA durante el año 2010.*

**Acuerdo de Mesa: 30/03/2011, B.O.A.M. 243 de 31/03/2011 p. 23090. FINAL VIII: DECAÍDA (ART. 244 R.A.)**

\* [PI 80/2011 RGE.698 (16/03/2011)]

**Ilmo/a. Sr/a. D/D<sup>a</sup>. Inés Sabanés Nadal (Grupo Parlamentario de Izquierda Unida)**

*Objetivos de los informes técnicos encargados por el Canal Isabel II a la consultora BBVA durante el año 2011.*

**Acuerdo de Mesa: 30/03/2011, B.O.A.M. 243 de 31/03/2011 p. 23090. FINAL VIII: DECAÍDA (ART. 244 R.A.)**

\* [PI 81/2011 RGE.699 (16/03/2011)]

**Ilmo/a. Sr/a. D/D<sup>a</sup>. Inés Sabanés Nadal (Grupo Parlamentario de Izquierda Unida)**

*Objetivos de los informes técnicos encargados por el Canal Isabel II a la consultora ROTSCHILD durante el año 2009.*

**Acuerdo de Mesa: 30/03/2011, B.O.A.M. 243 de 31/03/2011 p. 23090. FINAL VIII: DECAÍDA (ART. 244 R.A.)**

\* [PI 82/2011 RGE.700 (16/03/2011)]

**Ilmo/a. Sr/a. D/D<sup>a</sup>. Inés Sabanés Nadal (Grupo Parlamentario de Izquierda Unida)**

*Objetivos de los informes técnicos encargados por el Canal Isabel II a la consultora ROTSCHILD durante el año 2010.*  
**Acuerdo de Mesa:** 30/03/2011, **B.O.A.M.** 243 de 31/03/2011 p. 23090 - 23091. **FINAL VIII: DECAÍDA (ART. 244 R.A.)**

**\* [PI 83/2011 RGEF.701 (16/03/2011)]**

**Ilmo/a. Sr/a. D/D<sup>a</sup>. Inés Sabanés Nadal (Grupo Parlamentario de Izquierda Unida)**

*Objetivos de los informes técnicos encargados por el Canal Isabel II a la consultora ROTSCHILD durante el año 2011.*  
**Acuerdo de Mesa:** 30/03/2011, **B.O.A.M.** 243 de 31/03/2011 p. 23091. **FINAL VIII: DECAÍDA (ART. 244 R.A.)**

**\* [PI 84/2011 RGEF.702 (16/03/2011)]**

**Ilmo/a. Sr/a. D/D<sup>a</sup>. Inés Sabanés Nadal (Grupo Parlamentario de Izquierda Unida)**

*Objetivos de los informes técnicos encargados por el Canal Isabel II a la consultora CUATRO CASAS durante el año 2009.*  
**Acuerdo de Mesa:** 30/03/2011, **B.O.A.M.** 243 de 31/03/2011 p. 23091. **FINAL VIII: DECAÍDA (ART. 244 R.A.)**

**\* [PI 85/2011 RGEF.703 (16/03/2011)]**

**Ilmo/a. Sr/a. D/D<sup>a</sup>. Inés Sabanés Nadal (Grupo Parlamentario de Izquierda Unida)**

*Objetivos de los informes técnicos encargados por el Canal Isabel II a la consultora CUATRO CASAS durante el año 2010.*  
**Acuerdo de Mesa:** 30/03/2011, **B.O.A.M.** 243 de 31/03/2011 p. 23091. **FINAL VIII: DECAÍDA (ART. 244 R.A.)**

**\* [PI 86/2011 RGEF.704 (16/03/2011)]**

**Ilmo/a. Sr/a. D/D<sup>a</sup>. Inés Sabanés Nadal (Grupo Parlamentario de Izquierda Unida)**

*Objetivos de los informes técnicos encargados por el Canal Isabel II a la consultora CUATRO CASAS durante el año 2011.*  
**Acuerdo de Mesa:** 30/03/2011, **B.O.A.M.** 243 de 31/03/2011 p. 23091 - 23092. **FINAL VIII: DECAÍDA (ART. 244 R.A.)**

**\* [PI 87/2011 RGEF.705 (16/03/2011)]**

**Ilmo/a. Sr/a. D/D<sup>a</sup>. Inés Sabanés Nadal (Grupo Parlamentario de Izquierda Unida)**

*Presupuesto de los informes técnicos encargados por el Canal Isabel II a la consultora CUATRO CASAS durante el año 2009.*  
**Acuerdo de Mesa:** 30/03/2011, **B.O.A.M.** 243 de 31/03/2011 p. 23092. **FINAL VIII: DECAÍDA (ART. 244 R.A.)**

**\* [PI 88/2011 RGEF.706 (16/03/2011)]**

**Ilmo/a. Sr/a. D/D<sup>a</sup>. Inés Sabanés Nadal (Grupo Parlamentario de Izquierda Unida)**

*Presupuesto de los informes técnicos encargados por el Canal Isabel II a la consultora CUATRO CASAS durante el año 2010.*

**Acuerdo de Mesa:** 30/03/2011, **B.O.A.M.** 243 de 31/03/2011 p. 23092. **FINAL VIII: DECAÍDA (ART. 244 R.A.)**

**\* [PI 89/2011 RGEF.707 (16/03/2011)]**

**Ilmo/a. Sr/a. D/D<sup>a</sup>. Inés Sabanés Nadal (Grupo Parlamentario de Izquierda Unida)**

*Presupuesto de los informes técnicos encargados por el Canal Isabel II a la consultora CUATRO CASAS durante el año 2011.*

**Acuerdo de Mesa:** 30/03/2011, **B.O.A.M.** 243 de 31/03/2011 p. 23092. **FINAL VIII: DECAÍDA (ART. 244 R.A.)**

**\* [PI 90/2011 RGEF.708 (16/03/2011)]**

**Ilmo/a. Sr/a. D/D<sup>a</sup>. Inés Sabanés Nadal (Grupo Parlamentario de Izquierda Unida)**

*Presupuesto de los informes técnicos encargados por el Canal Isabel II a la consultora ROTSCHILD durante el año 2009.*  
**Acuerdo de Mesa:** 30/03/2011, **B.O.A.M.** 243 de 31/03/2011 p. 23092 - 23093. **FINAL VIII: DECAÍDA (ART. 244 R.A.)**

\* [PI 91/2011 RGEF.709 (16/03/2011)]

**Ilmo/a. Sr/a. D/D<sup>a</sup>. Inés Sabanés Nadal (Grupo Parlamentario de Izquierda Unida)**

*Presupuesto de los informes técnicos encargados por el Canal Isabel II a la consultora ROTSCHILD durante el año 2010.*  
**Acuerdo de Mesa:** 30/03/2011, B.O.A.M. 243 de 31/03/2011 p. 23093. **FINAL VIII: DECAÍDA (ART. 244 R.A.)**

\* [PI 92/2011 RGEF.710 (16/03/2011)]

**Ilmo/a. Sr/a. D/D<sup>a</sup>. Inés Sabanés Nadal (Grupo Parlamentario de Izquierda Unida)**

*Presupuesto de los informes técnicos encargados por el Canal Isabel II a la consultora ROTSCHILD durante el año 2011.*  
**Acuerdo de Mesa:** 30/03/2011, B.O.A.M. 243 de 31/03/2011 p. 23093. **FINAL VIII: DECAÍDA (ART. 244 R.A.)**

\* [PI 93/2011 RGEF.711 (16/03/2011)]

**Ilmo/a. Sr/a. D/D<sup>a</sup>. Inés Sabanés Nadal (Grupo Parlamentario de Izquierda Unida)**

*Presupuesto de los informes técnicos encargados por el Canal Isabel II a la consultora BBVA durante el año 2009.*  
**Acuerdo de Mesa:** 30/03/2011, B.O.A.M. 243 de 31/03/2011 p. 23093. **FINAL VIII: DECAÍDA (ART. 244 R.A.)**

\* [PI 94/2011 RGEF.712 (16/03/2011)]

**Ilmo/a. Sr/a. D/D<sup>a</sup>. Inés Sabanés Nadal (Grupo Parlamentario de Izquierda Unida)**

*Presupuesto de los informes técnicos encargados por el Canal Isabel II a la consultora BBVA durante el año 2010.*  
**Acuerdo de Mesa:** 30/03/2011, B.O.A.M. 243 de 31/03/2011 p. 23093 - 23094. **FINAL VIII: DECAÍDA (ART. 244 R.A.)**

\* [PI 95/2011 RGEF.713 (16/03/2011)]

**Ilmo/a. Sr/a. D/D<sup>a</sup>. Inés Sabanés Nadal (Grupo Parlamentario de Izquierda Unida)**

*Presupuesto de los informes técnicos encargados por el Canal Isabel II a la consultora BBVA durante el año 2011.*  
**Acuerdo de Mesa:** 30/03/2011, B.O.A.M. 243 de 31/03/2011 p. 23094. **FINAL VIII: DECAÍDA (ART. 244 R.A.)**

\* [PI 96/2011 RGEF.714 (16/03/2011)]

**Ilmo/a. Sr/a. D/D<sup>a</sup>. Inés Sabanés Nadal (Grupo Parlamentario de Izquierda Unida)**

*En relación a la posible contratación o encargo desde El Canal de Isabel II a una empresa de vigilancia en fecha de 18 de enero de 2008 en concepto de "control laboral" y destinado a un asesor de la propia empresa, se solicita la siguiente información en su caso: Fecha de la comunicación facilitada al Consejo de Administración sobre la actuación y sus motivaciones.*

**Acuerdo de Mesa:** 30/03/2011 **NO ADMITIDA A TRÁMITE**

\* [PI 97/2011 RGEF.730 (17/03/2011)]

**Ilmo/a. Sr/a. D/D<sup>a</sup>. Óscar Monterrubio Rodríguez (Grupo Parlamentario Socialista)**

*Expediente de contratación completo desarrollado por MINTRA (Madrid, Infraestructuras del Transporte) para la adjudicación del contrato de obras denominado "Construcción de una nueva línea ferroviaria en Torrejón de Ardoz, fase I" (Expediente número MO-7401).*

**Acuerdo de Mesa:** 30/03/2011, B.O.A.M. 243 de 31/03/2011 p. 23094. **FINAL VIII: DECAÍDA (ART. 244 R.A.)**

\* [PI 98/2011 RGEF.731 (17/03/2011)]

**Ilmo/a. Sr/a. D/D<sup>a</sup>. José Quintana Viar (Grupo Parlamentario Socialista)**

*Situación actual de la Modificación Puntual del Plan General de Ordenación Urbana de Madrid en el ámbito de la antigua fábrica de Mahou.*

**Acuerdo de Mesa:** 30/03/2011, B.O.A.M. 243 de 31/03/2011 p. 23094. **FINAL VIII: DECAÍDA (ART. 244 R.A.)**

\* [PI 99/2011 RGEF.732 (17/03/2011)]

**Ilmo/a. Sr/a. D/D<sup>a</sup>. José Quintana Viar (Grupo Parlamentario Socialista)**

*Grado de cumplimiento de las medidas y condicionantes establecidos en la Modificación Puntual del PGOU de Madrid, en el ámbito de la antigua fábrica de Mahou.*

**Acuerdo de Mesa:** 30/03/2011, **B.O.A.M.** 243 de 31/03/2011 p. 23094 - 23095. **FINAL VIII: DECAÍDA (ART. 244 R.A.)**

**DIRECCIÓN DE GESTIÓN PARLAMENTARIA**

**SECCIÓN DE ARCHIVO**

# **A C T I V I D A D P A R L A M E N T A R I A**

## **V I I I L E G I S L A T U R A**

**RELACIÓN SEMESTRAL  
NOVENO PERIODO DE SESIONES  
-- ENERO / JUNIO 2011--**

***LISTADOS DE INICIATIVAS PARLAMENTARIAS***

**COMUNICACIONES DE GOBIERNO  
( CG )**

**Datos a 6 de junio de 2011**

**\* [CG 1/2011 RGEP.1 (05/01/2011)]**

*Remitiendo Operaciones financieras a largo plazo, realizadas por la Comunidad de Madrid (Deuda Pública -BBVA- por 100.000.000 €; Préstamo -Banco Sabadell- por 50.000.000 €; Préstamo -BEI- por 15.000.000 €; Deuda Pública -JP Morgan- por 25.000.000 €).*

**Acuerdo de Mesa de Diputación Permanente:** 24/01/2011

**Tramitación ante:** COMISIÓN DE PRESUPUESTOS, ECONOMÍA Y HACIENDA

**\* [CG 2/2011 RGEP.63 (14/01/2011)]**

*Convenios suscritos por la Presidencia de la Comunidad de Madrid, la Vicepresidencia, Consejería de Cultura y Deporte y Portavocía del Gobierno y las Consejerías de Presidencia, Justicia e Interior; Economía y Hacienda; Transportes e Infraestructuras; Educación; Medio Ambiente, Vivienda y Ordenación del Territorio; Sanidad; Familia y Asuntos Sociales; Empleo, Mujer e Inmigración con distintas Instituciones, Ayuntamientos, Universidades y Organismos, en cumplimiento del artículo 81.2 de la Ley 9/1990, de 8 de noviembre, Reguladora de la Hacienda de la Comunidad de Madrid.*

**Acuerdo de Mesa de Diputación Permanente:** 24/01/2011

**Tramitación ante:** COMISIÓN DE PRESUPUESTOS, ECONOMÍA Y HACIENDA

**\* [CG 4/2011 RGEP.149 (21/01/2011)]**

*Operaciones realizadas en los subconceptos de gastos asociados a ingresos, correspondientes al primer y segundo del ejercicio 2010, en cumplimiento del artículo 14 de la Ley 9/2009, de 23 de diciembre, de Presupuestos Generales de la Comunidad de Madrid para 2010.*

**Acuerdo de Mesa de Diputación Permanente:** 31/01/2011

**Tramitación ante:** COMISIÓN DE PRESUPUESTOS, ECONOMÍA Y HACIENDA

**\* [CG 5/2011 RGEP.150 (21/01/2011)]**

*Expedientes de modificación presupuestaria 05-EM-0005.7/2010, por importe de 1.177.470,27 euros, 05-EM-00054.8/2010, por importe de 124.426,82 euros, 05-EM-55.0/2010, por importe de 499.000,00 euros, 05-EM-00057.2, por importe de 83.082.733,46 euros y 05-EM-58.3/2010, por importe de 1.306.500,00 euros, en cumplimiento de lo establecido en el artículo 62.2 de la Ley 9/1990, de 8 de noviembre, Reguladora de la Hacienda de la Comunidad de Madrid, por haberse aprobado en uno de los periodos a los que se refiere el artículo 79 del Reglamento de la Asamblea.*

**Acuerdo de Mesa de Diputación Permanente:** 31/01/2011

**Tramitación ante:** COMISIÓN DE PRESUPUESTOS, ECONOMÍA Y HACIENDA

**\* [CG 6/2011 RGEP.176 (24/01/2011)]**

*Órdenes de creación de artículos, conceptos y subconceptos del presupuesto de gastos autorizados por el Consejero de Hacienda, correspondientes al primer y segundo trimestre del año 2010, según lo establecido en el artículo 7.5 de la Ley 2/2008, de 22 de diciembre, de Presupuestos Generales de la Comunidad de Madrid para 2009.*

**Acuerdo de Mesa de Diputación Permanente:** 31/01/2011

**Tramitación ante:** COMISIÓN DE PRESUPUESTOS, ECONOMÍA Y HACIENDA

**\* [CG 7/2011 RGEP.177 (24/01/2011)]**

*Órdenes autorizadas al amparo de los artículos 62.1, 62.2, 62.5, 65 y 67 de la Ley 9/1990, de 8 de noviembre, Reguladora de la Hacienda de la Comunidad de Madrid, correspondientes al primer y segundo trimestre de 2010 y extracto de la memoria explicativa que ha dado origen a su tramitación, en cumplimiento de lo dispuesto en el artículo 16 de la Ley 9/2009, de 23 de diciembre, de Presupuestos Generales de la Comunidad de Madrid para 2010.*

**Acuerdo de Mesa de Diputación Permanente:** 31/01/2011

**Tramitación ante:** COMISIÓN DE PRESUPUESTOS, ECONOMÍA Y HACIENDA

**\* [CG 8/2011 RGEP.314 (04/02/2011)]**

*Soporte magnético de los contratos anotados en el Registro de Contratos, registrados entre el 1 de octubre y el 31 de*

diciembre de 2010.

**Acuerdo de Mesa:** 14/02/2011

**Tramitación ante:** COMISIÓN DE VIGILANCIA DE LAS CONTRATACIONES

**\* [CG 9/2011 RGEP.315 (04/02/2011)]**

*Saldos a 31-12-10 de las Cuentas Bancarias de Arqueo de la Tesorería Central de la Comunidad de Madrid y comunicación de no haberse efectuado autorizaciones de pagos a justificar, según lo establecido en los artículos 74 y 107.3 de la Ley 9/1990, de 8 de noviembre, Reguladora de la Hacienda de la Comunidad de Madrid.*

**Acuerdo de Mesa:** 14/02/2011

**Tramitación ante:** COMISIÓN DE PRESUPUESTOS, ECONOMÍA Y HACIENDA

**\* [CG 10/2011 RGEP.316 (04/02/2011)]**

*Operaciones a largo plazo realizadas por los Organismos Autónomos, Empresas Públicas y demás entes que se clasifiquen en el sector "Administraciones Públicas" de la Comunidad de Madrid (Radio Televisión Madrid), según lo establecido en el artículo 38.2 de la Ley 9/2009, de 23 de diciembre, de Presupuestos Generales de la Comunidad de Madrid para el año 2010.*

**Acuerdo de Mesa:** 14/02/2011

**Tramitación ante:** COMISIÓN DE PRESUPUESTOS, ECONOMÍA Y HACIENDA

**\* [CG 11/2011 RGEP.461 (16/02/2011)]**

*Compromisos de gastos adquiridos por la Administración de la Comunidad de Madrid y sus Organismos Autónomos, referidos al cuarto trimestre de 2010, en cumplimiento del artículo 122.2 de la Ley 9/1990, de 8 de noviembre, Reguladora de la Hacienda de la Comunidad de Madrid, acompañado de formato electrónico.*

**Acuerdo de Mesa:** 22/02/2011

**Tramitación ante:** COMISIÓN DE PRESUPUESTOS, ECONOMÍA Y HACIENDA

**\* [CG 12/2011 RGEP.462 (16/02/2011)]**

*Operaciones a corto plazo realizadas por los Organismos Autónomos, Entes Públicos y Empresas Públicas de la Comunidad de Madrid para cubrir necesidades transitorias de Tesorería, según lo establecido en el artículo 39.2 de la Ley 9/2009, de 23 de diciembre, de Presupuestos Generales de la Comunidad de Madrid para el año 2010.*

**Acuerdo de Mesa:** 22/02/2011

**Tramitación ante:** COMISIÓN DE PRESUPUESTOS, ECONOMÍA Y HACIENDA

**\* [CG 13/2011 RGEP.463 (16/02/2011)]**

*Operaciones financieras activas realizadas por los Organismos Autónomos, Entes Públicos y Empresas Públicas de la Comunidad de Madrid para invertir excedentes de Tesorería, según lo establecido en el artículo 39.2 de la Ley 8/2010, de 23 de diciembre, de Presupuestos Generales de la Comunidad de Madrid para el año 2011.*

**Acuerdo de Mesa:** 22/02/2011

**Tramitación ante:** COMISIÓN DE PRESUPUESTOS, ECONOMÍA Y HACIENDA

**\* [CG 14/2011 RGEP.464 (16/02/2011)]**

*Operaciones a corto plazo realizadas por los Organismos Autónomos, Entes Públicos y Empresas Públicas de la Comunidad de Madrid para cubrir necesidades transitorias de Tesorería (Créditos en Cuenta Corriente Canal de Isabel II y Parque Científico-Tecnológico Universidad de Alcalá, S.A.), según lo establecido en el artículo 39.2 de la Ley 9/2009, de 23 de diciembre, de Presupuestos Generales de la Comunidad de Madrid para el año 2010.*

**Acuerdo de Mesa:** 22/02/2011

**Tramitación ante:** COMISIÓN DE PRESUPUESTOS, ECONOMÍA Y HACIENDA

**\* [CG 15/2011 RGEP.465 (16/02/2011)]**

*Operaciones a largo plazo realizadas por la Comunidad de Madrid (Deuda Pública y préstamos de varias entidades*

financieras), según lo establecido en el artículo 38 de la Ley 9/2009, de 23 de diciembre, de Presupuestos Generales de la Comunidad de Madrid para el año 2010.

**Acuerdo de Mesa:** 22/02/2011

**Tramitación ante:** COMISIÓN DE PRESUPUESTOS, ECONOMÍA Y HACIENDA

\* [CG 16/2011 RGEP.466 (16/02/2011)]

*Operaciones financieras a corto plazo realizadas por los Organismos Autónomos, Entes Públicos y Empresas Públicas de la Comunidad de Madrid para invertir excedentes de tesorería, según lo establecido en el artículo 39, apartados 1.a) y 2 de la Ley 8/2010, de 23 de diciembre, de Presupuestos Generales de la Comunidad de Madrid para el año 2011.*

**Acuerdo de Mesa:** 22/02/2011

**Tramitación ante:** COMISIÓN DE PRESUPUESTOS, ECONOMÍA Y HACIENDA

\* [CG 17/2011 RGEP.467 (16/02/2011)]

*Expedientes de transferencias de crédito, en el ámbito de la subfunción 416 "Atención Especializada", crédito tipo 340, correspondiente al cuarto trimestre de 2010, en cumplimiento del artículo 53.4 de la Ley 9/2009, de 23 de diciembre, de Presupuestos Generales de la Comunidad de Madrid para el año 2010.*

**Acuerdo de Mesa:** 22/02/2011

**Tramitación ante:** COMISIÓN DE PRESUPUESTOS, ECONOMÍA Y HACIENDA

\* [CG 18/2011 RGEP.468 (16/02/2011)]

*Operaciones a corto plazo realizadas por los Organismos Autónomos, Entes Públicos y Empresas Públicas de la Comunidad de Madrid para cubrir necesidades transitorias de Tesorería (RTVM 7.000.000,00 €), según lo establecido en el artículo 39.2 de la Ley 9/2009, de 23 de diciembre, de Presupuestos Generales de la Comunidad de Madrid para el año 2010.*

**Acuerdo de Mesa:** 22/02/2011

**Tramitación ante:** COMISIÓN DE PRESUPUESTOS, ECONOMÍA Y HACIENDA

\* [CG 19/2011 RGEP.522 (23/02/2011)]

*Estado de Ejecución del Presupuesto de Gastos de la Administración General de la Comunidad de Madrid y de sus Organismos Autónomos, referidos al mes de enero de 2011, en soporte magnético CD-ROM, en cumplimiento del artículo 122.1 de la Ley 9/1990, de 8 de noviembre, Reguladora de la Hacienda de la Comunidad de Madrid.*

**Acuerdo de Mesa:** 28/02/2011

**Tramitación ante:** COMISIÓN DE PRESUPUESTOS, ECONOMÍA Y HACIENDA

\* [CG 20/2011 RGEP.523 (23/02/2011)]

*Operaciones a largo plazo realizadas por la Comunidad de Madrid (Instituto de la Vivienda de Madrid, 8.263.995,88 €), según lo establecido en el artículo 38.2 de la Ley 9/2009, de 23 de diciembre, de Presupuestos Generales de la Comunidad de Madrid para el año 2010.*

**Acuerdo de Mesa:** 28/02/2011

**Tramitación ante:** COMISIÓN DE PRESUPUESTOS, ECONOMÍA Y HACIENDA

\* [CG 21/2011 RGEP.648 (07/03/2011)]

*Operaciones financieras activas realizadas por los Organismos Autónomos, Entes Públicos y Empresas Públicas de la Comunidad de Madrid para invertir excedentes de Tesorería (Boletín Oficial de la Comunidad de Madrid, 55.000.000 €), según lo establecido en el artículo 39.2 de la Ley 8/2010, de 23 de diciembre, de Presupuestos Generales de la Comunidad de Madrid para el año 2011.*

**Acuerdo de Mesa:** 14/03/2011

**Tramitación ante:** COMISIÓN DE PRESUPUESTOS, ECONOMÍA Y HACIENDA

**\* [CG 22/2011 RGEP.738 (31/03/2011)]**

*Estado de Ejecución del Presupuesto de Gastos de la Administración General de la Comunidad de Madrid y de sus Organismos Autónomos, referidos al mes de febrero de 2011, en soporte magnético CD-ROM, en cumplimiento del artículo 122.1 de la Ley 9/1990, de 8 de noviembre, Reguladora de la Hacienda de la Comunidad de Madrid.*

**Acuerdo de Mesa:** 13/04/2011

**Tramitación ante:** COMISIÓN DE PRESUPUESTOS, ECONOMÍA Y HACIENDA

**\* [CG 23/2011 RGEP.739 (31/03/2011)]**

*Relación de ayudas y subvenciones concedidas con cargo a los Presupuestos Generales de la Comunidad de Madrid para 2010, durante los meses de octubre, noviembre y diciembre, de las bases reguladoras para la concesión de subvenciones publicadas en ese período, en cumplimiento del artículo 75 de la Ley 9/1990, de 8 de noviembre, Reguladora de la Hacienda de la Comunidad de Madrid y de la Disposición Adicional Primera de la Ley 2/1995, de 8 de marzo, de Subvenciones de la Comunidad de Madrid.*

**Acuerdo de Mesa:** 13/04/2011

**Tramitación ante:** COMISIÓN DE PRESUPUESTOS, ECONOMÍA Y HACIENDA

**\* [CG 24/2011 RGEP.740 (31/03/2011)]**

*Operaciones financieras activas realizadas por los Organismos Autónomos, Entes Públicos y Empresas Públicas de la Comunidad de Madrid para invertir excedentes de Tesorería (Metro de Madrid 5.000.000 €), según lo establecido en el artículo 39.2 de la Ley 8/2010, de 23 de diciembre, de Presupuestos Generales de la Comunidad de Madrid para el año 2011.*

**Acuerdo de Mesa:** 13/04/2011

**Tramitación ante:** COMISIÓN DE PRESUPUESTOS, ECONOMÍA Y HACIENDA

**\* [CG 25/2011 RGEP.741 (31/03/2011)]**

*Operaciones financieras a largo plazo realizadas por la Comunidad de Madrid (Préstamos de BBVA por 150.000.000 €, LA CAIXA por 100.000.000 €, BANCO POPULAR por 50.000.000 € y CAJA MADRID-DEXIA SABADELL por 75.000.000 €), según lo establecido en el artículo 38 de la Ley 8/2010, de 23 de diciembre, de Presupuestos Generales de la Comunidad de Madrid para el año 2011.*

**Acuerdo de Mesa:** 13/04/2011

**Tramitación ante:** COMISIÓN DE PRESUPUESTOS, ECONOMÍA Y HACIENDA

**\* [CG 26/2011 RGEP.742 (31/03/2011)]**

*Operaciones financieras a largo plazo realizadas por la Comunidad de Madrid (Préstamo 50.000.000,00 € Bando Sabadell), según lo establecido en el artículo 38 de la Ley 8/2010, de 23 de diciembre, de Presupuestos Generales de la Comunidad de Madrid para el año 2011.*

**Acuerdo de Mesa:** 13/04/2011

**Tramitación ante:** COMISIÓN DE PRESUPUESTOS, ECONOMÍA Y HACIENDA

**\* [CG 27/2011 RGEP.750 (11/04/2011)]**

*Expediente de transferencia de crédito 05-EM-000202.8/2011, importe de 1.306.500 euros, según lo dispuesto en el artículo 62.1 de la Ley 9/1990, de 8 de noviembre, reguladora de la Hacienda de la Comunidad de Madrid, y en los artículos 11.5 y 13.4 de la Ley 8/2010, de 23 de diciembre, de Presupuestos Generales de la Comunidad de Madrid para 2011.*

**Acuerdo de Mesa:** 29/04/2011

**Tramitación ante:** COMISIÓN DE PRESUPUESTOS, ECONOMÍA Y HACIENDA

**\* [CG 28/2011 RGEP.759 (19/05/2011)]**

*Compromisos de gastos adquiridos por la Administración de la Comunidad de Madrid y sus Organismos Autónomos, referidos al primer trimestre de 2011, en cumplimiento del artículo 122.2 de la Ley 9/1990, de 8 de noviembre, Reguladora*

de la Hacienda de la Comunidad de Madrid, acompañado de formato electrónico.

**Acuerdo de Mesa:** 21/06/2011(IX LEGISLATURA)

**Tramitación ante:** COMISIÓN DE PRESUPUESTOS, ECONOMÍA Y HACIENDA

**\* [CG 29/2011 RGEP.760 (19/05/2011)]**

*Relación de ayudas y subvenciones concedidas con cargo a los Presupuestos Generales de la Comunidad de Madrid para 2011, durante los meses de enero, febrero y marzo, de las bases reguladoras para la concesión de subvenciones publicadas en ese período, en soporte magnético CD-ROM, en cumplimiento del artículo 75 de la Ley 9/1990, de 8 de noviembre, Reguladora de la Hacienda de la Comunidad de Madrid y de la Disposición Adicional Primera de la Ley 2/1995, de 8 de marzo, de Subvenciones de la Comunidad de Madrid.*

**Acuerdo de Mesa:** 21/06/2011(IX LEGISLATURA)

**Tramitación ante:** COMISIÓN DE PRESUPUESTOS, ECONOMÍA Y HACIENDA

**\* [CG 30/2011 RGEP.761 (19/05/2011)]**

*Estado de Ejecución del Presupuesto de Gastos de la Administración General de la Comunidad de Madrid y de sus Organismos Autónomos, referidos al mes de marzo de 2011, en soporte magnético CD-ROM, en cumplimiento del artículo 122.1 de la Ley 9/1990, de 8 de noviembre, Reguladora de la Hacienda de la Comunidad de Madrid.*

**Acuerdo de Mesa:** 21/06/2011(IX LEGISLATURA)

**Tramitación ante:** COMISIÓN DE PRESUPUESTOS, ECONOMÍA Y HACIENDA

**\* [CG 31/2011 RGEP.762 (19/05/2011)]**

*Saldos a 31-03-11 de las Cuentas Bancarias de Arqueo de la Tesorería Central de la Comunidad de Madrid y comunicación de no haberse efectuado autorizaciones de pagos a justificar, según lo establecido en los artículos 74 y 107.3 de la Ley 9/1990, de 8 de noviembre, Reguladora de la Hacienda de la Comunidad de Madrid.*

**Acuerdo de Mesa:** 21/06/2011(IX LEGISLATURA)

**Tramitación ante:** COMISIÓN DE PRESUPUESTOS, ECONOMÍA Y HACIENDA

**\* [CG 32/2011 RGEP.763 (19/05/2011)]**

*Operaciones financieras a largo plazo realizadas por la Comunidad de Madrid (Préstamo Banco Popular 100.000.000 €, Deuda Pública BBVA 91.000.000€, Caja Madrid 50.000.000€, Bankinter 25.000.000€y BBVA 95.000.000€), operaciones financiera a largo plazo realizadas por Organismos Autónomos, Empresas Públicas y demás Entes Públicos de la Comunidad de Madrid para invertir excedentes de Tesorería (todos los Organismos Autónomos, Empresas Públicas y Entes Públicos) y operaciones a corto plazo realizadas por los Organismos Autónomos, Empresas Públicas y demás Entes Públicos dependientes de la Comunidad de Madrid (FIDA 667.200 €), según lo establecido en los artículos 38, 39.1.a) y 39.2 de la Ley 8/2010, de 23 de diciembre, de Presupuestos Generales de la Comunidad de Madrid para el año 2011.*

**Acuerdo de Mesa:** 21/06/2011(IX LEGISLATURA)

**Tramitación ante:** COMISIÓN DE PRESUPUESTOS, ECONOMÍA Y HACIENDA

**\* [CG 33/2011 RGEP.764 (19/05/2011)]**

*Información relacionada con la venta de la ITV de la Comunidad de Madrid, en cumplimiento de lo establecido en el artículo 64 de la Ley 1/1984, de 19 de enero, reguladora de la Administración Institucional de la Comunidad de Madrid.*

**Acuerdo de Mesa:** 21/06/2011(IX LEGISLATURA)

**Tramitación ante:** COMISIÓN DE PRESUPUESTOS, ECONOMÍA Y HACIENDA

**\* [CG 34/2011 RGEP.766 (20/05/2011)]**

*Operaciones a largo plazo realizadas por los Organismos Autónomos, Empresas Públicas y demás entes que se clasifiquen en el sector "Administraciones Públicas" de la Comunidad de Madrid (Instituto de la Vivienda de Madrid 69.600.000,00 €), según lo establecido en el artículo 38.2 de la Ley 9/2009, de 23 de diciembre, de Presupuestos Generales de la Comunidad de Madrid para el año 2010.*

**Acuerdo de Mesa:** 21/06/2011(IX LEGISLATURA)

**Tramitación ante:** COMISIÓN DE PRESUPUESTOS, ECONOMÍA Y HACIENDA

**\* [CG 35/2011 RGEP.767 (20/05/2011)]**

*Convenios suscritos por la Presidencia de la Comunidad de Madrid, la Vicepresidencia, Consejería de Cultura y Deporte y Portavocía del Gobierno y las Consejerías de Presidencia, Justicia e Interior; Economía y Hacienda; Transportes e Infraestructuras; Educación; Medio Ambiente, Vivienda y Ordenación del Territorio; Sanidad; Familia y Asuntos Sociales y Empleo y Mujer con distintas Instituciones, Ayuntamientos, Universidades y Organismos, en cumplimiento del artículo 81.2 de la Ley 9/1990, de 8 de noviembre, Reguladora de la Hacienda de la Comunidad de Madrid*

**Acuerdo de Mesa:** 21/06/2011(IX LEGISLATURA)

**Tramitación ante:** COMISIÓN DE PRESUPUESTOS, ECONOMÍA Y HACIENDA

**\* [CG 36/2011 RGEP.774 (26/05/2011)]**

*Estado de Ejecución del Presupuesto de Gastos de la Administración General de la Comunidad de Madrid y de sus Organismos Autónomos, referidos al mes de abril de 2011, en soporte magnético CD-ROM, en cumplimiento del artículo 122.1 de la Ley 9/1990, de 8 de noviembre, Reguladora de la Hacienda de la Comunidad de Madrid.*

**Acuerdo de Mesa:** 21/06/2011(IX LEGISLATURA)

**Tramitación ante:** COMISIÓN DE PRESUPUESTOS, ECONOMÍA Y HACIENDA

**\* [CG 37/2011 RGEP.775 (26/05/2011)]**

*Operaciones a largo plazo realizadas por los Organismos Autónomos, Empresas Públicas y demás entes que se clasifiquen en el sector "Administraciones Públicas" de la Comunidad de Madrid (Instituto de la Vivienda de Madrid 10.000.000,00 €), según lo establecido en el artículo 38.2 de la Ley 9/2009, de 23 de diciembre, de Presupuestos Generales de la Comunidad de Madrid para el año 2010.*

**Acuerdo de Mesa:** 21/06/2011(IX LEGISLATURA)

**Tramitación ante:** COMISIÓN DE PRESUPUESTOS, ECONOMÍA Y HACIENDA

**\* [CG 38/2011 RGEP.776 (26/05/2011)]**

*Cuenta de Pérdidas y Ganancias y Balance de Situación al 31 de marzo de 2011 de la empresa pública Canal de Isabel II, en cumplimiento de lo dispuesto en el artículo único de la Ley 1/1989, de 2 de marzo, Reguladora del Control Parlamentario de la Administración Institucional.*

**Acuerdo de Mesa:** 21/06/2011(IX LEGISLATURA)

**Tramitación ante:** COMISIÓN DE PRESUPUESTOS, ECONOMÍA Y HACIENDA

**\* [CG 39/2011 RGEP.777 (26/05/2011)]**

*Cuenta de Pérdidas y Ganancias y Balance de Situación al 31 de diciembre de 2010 de la empresa pública Canal de Isabel II, en cumplimiento de lo dispuesto en el artículo único de la Ley 1/1989, de 2 de marzo, Reguladora del Control Parlamentario de la Administración Institucional.*

**Acuerdo de Mesa:** 21/06/2011(IX LEGISLATURA)

**Tramitación ante:** COMISIÓN DE PRESUPUESTOS, ECONOMÍA Y HACIENDA

**\* [CG 40/2011 RGEP.778 (26/05/2011)]**

*Soporte magnético de los contratos anotados en el Registro de Contratos, registrados entre el 1 de enero y el 31 de marzo de 2011.*

**Acuerdo de Mesa:** 21/06/2011(IX LEGISLATURA)

**Tramitación ante:** COMISIÓN DE VIGILANCIA DE LAS CONTRATACIONES

**\* [CG 41/2011 RGEF.781 (06/06/2011)]**

*Operaciones a largo plazo realizadas por los Organismos Autónomos, Empresas Públicas y demás entes que se clasifiquen en el sector “Administraciones Públicas” de la Comunidad de Madrid (Instituto de la Vivienda de Madrid 10.000.000,00 €), según lo establecido en el artículo 38.2 de la Ley 8/2010, de 23 de diciembre, de Presupuestos Generales de la Comunidad de Madrid para el año 2011.*

**Acuerdo de Mesa:** 21/06/2011 (IX LEGISLATURA)

**Tramitación ante:** COMISIÓN DE PRESUPUESTOS, ECONOMÍA Y HACIENDA